Ministère
de l'Environnement,
de la Lutte contre
les changements
climatiques, de la Faune
et des Parcs
Québec
Direction principale des services-clients de renseignements

PAR COURRIEL

Québec, le 23 janvier 2024

Objet : Demande d'accès n° 2023-05-026 – Lettre de réponse

Madame,

La présente fait suite à votre demande d'accès, reçue le 10 mai 2023 dernier, concernant des rapports d'urgences environnementales de la compagnie Alouette.

Les documents suivants sont accessibles. Il s'agit de :

0. 401612477, 3 pages;
1. 401633972, 2 pages;
2. 401700880, 2 pages;
3. 401701071, 2 pages;
4. 401727692, 2 pages;
5. 401729382, 2 pages;
6. 401729441, 2 pages;
7. 401731526, 1 page;
8. 401736724, 2 pages;
9. 401749625, 2 pages;
10. 401768613, 2 pages;
11. 401768661, 2 pages;
12. 401777707, 2 pages;
13. 401789595, 3 pages;
14. 401789889, 3 pages;
15. 401789943, 3 pages;
16. 401791906, 3 pages;
17. 401800787, 2 pages;
18. 401802041, 4 pages;
19. 401803126, 2 pages;
20. 401803596, 2 pages;
21. 401803605, 2 pages;
22. 401805344, 4 pages;
23. 401812696, 2 pages;
24. 401813185, 2 pages;
25. 401813501, 1 page;
26. 401813558, 2 pages;
27. 401837926, 2 pages;

Édifice Marie-Guyart, 29e étage
675, boul. René-Lévesque Est, boîte 13
Québec (Québec) G1R 5V7
Téléphone : 418 521-3858
Courriel : acces@environnement.gouv.qc.ca
Site Web : www.environnement.gouv.qc.ca

28. 401838701, 2 pages;
29. 401848394, 2 pages;
30. 401850574, 1 page;
31. 401853686, 1 page;
32. 401861982, 2 pages;
33. 401864710, 2 pages;
34. 401865039, 2 pages;
35. 401887625, 2 pages;
36. 4018888612, 2 pages;
37. 401888912, 2 pages;
38. 4018888943, 2 pages;
39. 4018888965, 2 pages;
40. 401894787, 2 pages;
41. 401913479, 1 page;
42. 401915605, 1 page;
43. 401915613, 2 pages;
44. 401939137, 1 page;
45. 401944433, 1 page;
46. 401944629, 2 pages;
47. 401944650, 2 pages;
48. 401944658, 2 pages;
49. 401949619, 2 pages;
50. 401953236, 3 pages;
51. 401953238, 3 pages;
52. 401966946, 2 pages;
53. 401967295, 2 pages;
54. 401967301, 2 pages;
55. 401967305, 2 pages;
56. 401967728, 2 pages;
57. 401968355, 2 pages;
58. 401968422, 2 pages;
59. 401973155, 2 pages;
60. 401975281, 4 pages;
61. 401975410, 2 pages;
62. 401975484, 2 pages;
63. 401975503, 2 pages;
64. 401987062, 2 pages;
65. 402002905, 1 page;
66. 402003968, 2 pages;
67. 402006218, 2 pages;
68. 402013870, 2 pages;
69. 402019307, 2 pages;
70. 402019359, 2 pages;
71. 402019628, 2 pages;
72. 402019634, 2 pages;
73. 402019643, 2 pages;
74. 402019652, 2 pages;

75. 402026660, 2 pages;
76. 402026663, 3 pages;
77. 402030871, 2 pages;
78. 402031399, 2 pages;
79. 402044482, 2 pages;
80. 402046812, 3 pages;
81. 402052251, 2 pages;
82. 402055623, 1 page;
83. 402061388, 2 pages;
84. 402061391, 2 pages;
85. 402061959, 2 pages;
86. 402067519, 2 pages;
87. 402068366, 1 pages;
88. 402070867, 2 pages;
89. 402071098, 1 page;
90. 402081343, 2 pages;
91. 402082261, 1 page;
92. 402082324, 2 pages;
93. 402082343, 2 pages;
94. 402082355, 2 pages;
95. 402082362, 2 pages;
96. 402082396, 2 pages;
97. 402082400, 2 pages;
98. 402082547, 2 pages;
100.402085180, 2 pages;
101. 402089491, 2 pages;
102. 402095434, 2 pages;
103. 402097335. 2 pages;
104. 402101554, 2 pages;
105. 402112784, 3 pages;
106. 402113067, 2 pages;
107. 402124330, 2 pages;
108. 402133063, 2 pages;
109. 402133107, 2 pages;
110. 402134874, 2 pages;
111. 402152425, 1 page;
112. 402152441, 2 pages;
113. 402156265, 2 pages;
114. 402160738, 1 page;
115. 402161052, 2 pages;
116. 402168291, 2 pages;
117. 402174249, 1 page;
118. 402174998, 2 pages;
119. 402175391, 2 pages;
120. 202180228, 2 pages;
121. 402186768, 1 page;
122. 402190535, 2 pages;

123. 402192433, 1 page;
124. 402196835, 2 pages;
125. 402201116, 2 pages;
126. 402201416, 2 pages;
127. 402201535, 2 pages;
128. 402201541, 2 pages;
129. 402213431, 2 pages;
130. 402218640, 2 pages;
131. 402218682, 2 pages;
132. 402218690, 1 page;
133. 402218844, 1 page;
134. 402219147, 1 page;
135. 402220045, 2 pages;
136. 402220511, 2 pages;
137. 402225182, 2 pages;
138. 402232516, 2 pages;
139. 402232523, 2 pages;
140. 402232539, 2 pages;

Vous noterez que, dans certains documents, des renseignements ont été masqués en vertu des articles 23, 24, 37, 53 et 54 de la Loi sur l'accès aux documents des organismes publics et sur la protection des renseignements personnels (RLRQ, chapitre A-2.1).

Conformément à l'article 51 de la Loi, nous vous informons que vous pouvez demander la révision de cette décision auprès de la Commission d'accès à l'information. Vous trouverez, en pièce jointe, une note explicative concernant l'exercice de ce recours ainsi qu'une copie des articles précités de la Loi.

Pour obtenir des renseignements supplémentaires, vous pouvez communiquer avec Mme Rosanna Aquino, analyste responsable de votre dossier, à l'adresse courriel rosanna.aquino@environnement.gouv.qc.ca, en mentionnant le numéro de votre dossier en objet.

Veuillez agréer, Madame, l'expression de nos sentiments les meilleurs.

Pour le directeur,

ORIGINAL SIGNÉ PAR

Martin Dorion

p. j. (141)

c. c. Accès à l'information - Côte-Nord dr09acces@environnement.gouv.qc.ca

Édifice Marie-Guyart, 29e étage
675, boul. René-Lévesque Est, boîte 13
Québec (Québec) G1R 5V7
Téléphone : 418 521-3858
Courriel : acces@environnement.gouv.qc.ca
Site Web : www.environnement.gouv.qc.ca

Développement durable, Environnement et Lutte contre les changements climatiques Québec	**SYNTHÈSE DES ÉLÉMENTS SOUMIS EN VUE D'IMPOSER UNE SANCTION ADMINISTRATIVE PÉCUNIAIRE** **Centre de contrôle environnemental du Québec** **Direction régionale de la Côte-Nord** **Région : Côte-Nord**

1. Identification
Nom de l'intervenant : Aluminerie Alouette inc.
N° de l'intervenant : 26185066
Nom du lieu d'intervention : Aluminerie Alouette inc.
N° du lieu d'intervention : 26185066
N° de l'intervention : 301242665
N° gestion documentaire : 7610-09-01-0010859
Manquement constaté et signifié (référence légale de l'ANC) : article 12 du règlement sur l'assainissement de l'atmosphère

2. Est-ce que les éléments suivants ont été vérifiés et sont présents au dossier qui sera soumis au directeur régional en vue d'imposer une sanction administrative pécuniaire?	
RÉ=renseignement écrit, RV=renseignement verbal, SO=sans objet (*information qui n'est pas requise au dossier*), Absent	
Le rapport d'inspection ou de vérification comprenant notamment l'évaluation de la gravité du manquement, les conséquences réelles ou appréhendées bien identifiées, l'énumération de tous les facteurs aggravants ou atténuants le cas échéant.	RÉ
L'avis de non-conformité Date de délivrance : 29 juin 2017	RÉ
Après l'envoi de l'avis de non-conformité et avant l'envoi de l'avis de réclamation, nouveaux éléments d'informations fournies par le contrevenant. *(exemple : mémo de conversation téléphonique ou note au dossier)*	SO
Le projet d'avis de réclamation À délivrer à partir de 14 jours après l'envoi de l'ANC, soit : 10 juillet 2017	RÉ
L'avis scientifique	SO
Si requis, confirmation indiquant que l'activité nécessite une autorisation environnementale.	SO
Dans le cas où le manquement concerne l'obligation de détenir une autorisation préalable, confirmation indiquant qu'aucun document officiel n'a été délivré pour l'activité.	SO

3. Le rapport d'inspection ou de vérification contient-il les éléments permettant de répondre aux questions suivantes?		
RÉ=renseignement écrit, RV=renseignement verbal, SO=sans objet (*information qui n'est pas requise au dossier*), Absent		
Qui? Identification du contrevenant <u>Personne physique</u>	Avons-nous les éléments essentiels permettant d'identifier la personne? (*Exemple : le nom, l'adresse, le numéro de téléphone de la personne.*)	(sélectionner)
	Avons-nous des éléments supplémentaires permettant de confirmer l'identité de la personne? (*Exemple : Atlas SAGO, rôle d'évaluation foncière, registre foncier, le compte de taxes, etc., la personne est déjà connue du ministère (dossier avec historique), son identité a été confirmée par un témoin, présence d'une pièce d'identité, etc.*	(sélectionner)
Qui? Identification du contrevenant <u>Personne morale, municipalité ou dans les autres cas</u> (sociétés de personnes, associations, coopérative, etc.)	Avons-nous les éléments essentiels permettant d'identifier la personne morale? (*Exemple : avons-nous le nom, l'adresse, le numéro de téléphone de la personne.*)	SO
	Avons-nous des photographies d'équipements ou de véhicules avec les logos d'identification de la compagnie?	SO
	Avons-nous les numéros de plaques d'immatriculation des équipements?	SO
	Avons-nous d'autres éléments permettant d'identifier la personne morale? (*Exemple : Atlas SAGO, rôle d'évaluation foncière, registre foncier, compte de taxes, etc.*)	RÉ
	Avons-nous l'adresse de la personne morale et les informations contenues au REQ?	RÉ
Quoi? La nature et les articles en cause	Avons-nous inscrit au rapport d'inspection la description sommaire du contenu de chaque article enfreint et bien identifié le manquement pour chacun? (nature du manquement et articles de la LQE ou du règlement en cause)	RÉ
Quand? La date ou période du manquement	Si le manquement s'est produit lors de l'intervention, avons-nous bien décrit et documenté dans le rapport la date précise à laquelle le manquement a été constaté par l'inspecteur ou une période précise dans le temps?	RÉ
	Si les manquements ont été commis avant l'intervention, avons-nous une information fiable de la date précise à laquelle le manquement a été commis ou une période précise dans le temps? (*Exemple : information provenant d'un témoin ayant constaté la date et le moment du manquement (nom et adresse du témoin) ou toute autre information pertinente.*)	SO
	Avons-nous utilisé une autre manière pour établir la date du manquement? Si oui, laquelle ?	SO

3. Le rapport d'inspection ou de vérification contient-il les éléments permettant de répondre aux questions suivantes? (suite)

RÉ=renseignement écrit, RV=renseignement verbal, SO=sans objet (*information qui n'est pas requise au dossier*), Absent

Où? localisation du lieu où le manquement a été commis	Avons-nous l'adresse du lieu où le manquement a été commis?	RÉ
	Si le « où » ne peut-être identifié par une adresse, avons-nous une coordonnée GPS, une carte de localisation, un lot, un croquis des lieux présents au rapport?	SO
	Si requis, avons-nous les éléments au dossier concernant le « où » nous permettant d'établir le lien avec le « qui »? *(Exemple, article 66 al.2 de la LQE : informations permettant d'identifier le propriétaire d'un terrain où des matières résiduelles ont été déposées.)*	RÉ
Pourquoi? Les raisons et les objectifs du contrevenant	Avons-nous la raison soutenant le manquement constaté? *(Exemple : est-ce que la personne a commis le manquement dans un objectif précis?)*	RÉ
	Avons-nous au dossier une justification évoquée par le contrevenant. Si oui, laquelle? *(Exemple : il a été induit en erreur par une autorité compétente, situation d'urgence, la personne a pris des moyens raisonnables pour empêcher que la situation ne se produise, etc.)*	Absent
Comment? Les moyens utilisés, les façons de procéder	Avons-nous mentionné dans le rapport quel moyen a été utilisé par la personne pour commettre le manquement reproché?	RÉ

4. Recommandations

Responsable de l'intervention

Recommande d'évaluer la pertinence d'émettre l'avis de réclamation en vertu 202.7 (1)a)

Recommandé par : Olivier Touzel

Signature : | **Date :** 2017-07-10

Commentaires :

Coordonnateur ou chef d'équipe

Recommande d'émettre l'avis de réclamation	**OUI**	**NON**
	☒	☐

Recommandé par : Stéphanie Tremblay-Boudreault

Signature : Stéphanie Tremblay-Boudreault | **Date :** 2017/07/13

Commentaires :

Accord.

Directeur adjoint ☐ SO

Recommande d'émettre l'avis de réclamation	**OUI**	**NON**
	☐	☐

Recommandé par : <<< VALEUR INTROUVABLE >>>

Signature : | **Date :**

Commentaires :

5. Décision

Émettre l'avis de réclamation en vertu de l'article	**OUI**	**NON**
		X

Émis par : Nathalie Chouinard

Signature du directeur régional : Nathalie Chouinard | **Date :** 2017.10.02.

Justification : *(Objectifs poursuivis par l'imposition de la sanction administrative pécuniaire et éléments pris en compte)*

Art. 37

Art. 37

Urgence-Environnement Québec

COMPTE RENDU D'APPEL LIGNE UE

 # Intervention SAGO (UE) :

 # C.R. COG : 09-UE-S-170911-83

ALERTE Ligne UE ☒ ou Ligne COG ☐

Signalement rattaché à (# C.R. COG) :

Date de l'appel au COG : 2017-09-11	Heure réception appel : 11:05	Reçu par : Alexandre Huot
Date événement : 2017-09-11	Heure événement : 8:09	Remarque(s) :

LOCALISATION DE L'ÉVÉNEMENT

Nom de la ville : Sept-iles	Adresse de l'événement : 400 Chemin de la Pointe-Noire	Précisions sur la localisation (point de repère) : Centre de traîtement des gaz Nord Ouest
N° de la ville :		

Milieu touché				Présence de cours d'eau à proximité :
1 : Air	2 : -----	3 : -----	4 : -----	non ☐ oui ☐ Nom(s) :
Précisions milieu touché :				

TYPE D'ÉVÉNEMENT

Type d'événement : Rejets atmosphériques indust. – arrêt épurateur	Autre :
Situation maîtrisée : Oui ☐ Non ☒ (risque d'aggravation)	Précisions :

Description sommaire de l'événement : Ils commencent à émettre des gazs flurorés deux heures après l'arrêt de l'épurateur. Donc à 10:09

Intervenants sur place ou appelés (pompiers, policiers, récupérateurs, signaleurs, Ministère, etc.) :

PRODUIT(S) EN CAUSE

Produit (s) en cause : Gaz	Détail : Gaz fluoré	Qté déversée :	Qté réservoir (si connu) :
Produit (s) en cause : -----	Détail :	Qté déversée :	Qté réservoir (si connu) :
Produit (s) en cause : -----	Détail :	Qté déversée :	Qté réservoir (si connu) :
Produit (s) en cause **(autres) :**		Qté déversée :	Qté réservoir (si connu) :

Remarques (produit(s) en cause et quantité(s)) :

COORDONNÉES

Nom interlocuteur (signalement) : Daniel Dumas	Fonction : Conseiller environnement	N° de téléphone : 418 961-5952 #
Organisme : Alluminerie Allouette		
Nom personne à rappeler : ou IDEM à précédent ☒	Fonction :	N° de téléphone : - #
Organisme :	Adresse :	N° de téléphone : - #
Nom (personne ou cie) du responsable présumé de l'urgence (si différent) :	Adresse :	N° de téléphone : - #

SIGNALEMENT TRANSFÉRÉ EN : Immédiat ☒ ou Différé ☐

N° de région : DR-09 Côte-Nord	Heure d'alerte à l'intervenant de garde UE : 11:11
Nom de l'intervenant de garde UE : Guillaume Carreau-Lacasse	Heure du retour d'appel : 11:11

Commentaires :

Traitement du cas par le COG terminé à (heure) : 11:16

Signature COG : _____ DATE : __2017-09-11_____

SECTION À L'USAGE D'UE SEULEMENT

Intervention : Signalement ☐ Téléphonique ☒ Terrain ☐	☐ dossier transféré au CCEQ, secteur -----
	☐ dossier transféré autre secteur :

Commentaires : J'appelle le conseiller environnement. Il y a eu arrêt d,alimentation d'alumine fraiche au CTG NO afin de remplacer le casque obturateur qui régule le débit d'alumine. L'arrêt a duré de 8h08 à 12h02.

Signature intervenant UE : _____ DATE : __2017-09-11_____

Commentaires :

Signature du coordonnateur : _____ DATE : _____

Urgence-Environnement Québec

COMPTE RENDU D'APPEL LIGNE UE

 # Intervention SAGO (UE) : 301317089
 # C.R. COG : 09-UE-S-180517-89

ALERTE Ligne UE ☒ ou Ligne COG ☐		***Signalement rattaché à (# C.R. COG) :***
Date de l'appel au COG : 2018-05-17	Heure réception appel : 14h54	Reçu par : Pascale Forget
Date événement : 2018-05-16	Heure événement : 11h15 à 13h50	Remarque(s) :

LOCALISATION DE L'ÉVÉNEMENT

Nom de la ville : Sept-Îles		Adresse de l'événement : Aluminerie Alouette, 400 chemin de la pointe noire		Précisions sur la localisation (point de repère) : centre de traitement des gazs nord-ouest
N° de la ville : 97007				
Milieu touché				Présence de cours d'eau à proximité : non ☐ oui ☐ Nom(s) :
1 : Air	2 : -----	3 : -----	4 : -----	
Précisions milieu touché :				

TYPE D'ÉVÉNEMENT

Type d'événement : Rejets atmosphériques indust. – arrêt épurateur	Autre :
Situation maîtrisée : Oui ☒ Non ☐ (risque d'aggravation)	Précisions :

Description sommaire de l'événement : Vient d'avoir l'info. Il y a possiblement eu un arrêt d'épurateur. Normalement, il reçoit un avis automatisé très rapidement, mais là, il n'a pas eu d'avis. Poste de garde l'a avisé, incertitude si arrêt complet. Arrêt d'alimentation en alumine. Si plus de 2 h, émission de fluorure gazeux. à valider

Intervenants sur place ou appelés (pompiers, policiers, récupérateurs, signaleurs, Ministère, etc.) :

PRODUIT(S) EN CAUSE

Produit (s) en cause : Gaz	Détail : fluorure gazeux (potentiel)	Qté déversée :	Qté réservoir (si connu) :
Produit (s) en cause : -----	Détail :	Qté déversée :	Qté réservoir (si connu) :
Produit (s) en cause : -----	Détail :	Qté déversée :	Qté réservoir (si connu) :
Produit (s) en cause **(autres) :**		Qté déversée :	Qté réservoir (si connu) :

Remarques (produit(s) en cause et quantité(s)) :

COORDONNÉES

Nom interlocuteur (signalement) : Daniel Dumas	Fonction : cons. env.	N° de téléphone : 418 961-5952 #
Organisme : Aluminerie Alouette		
Nom personne à rappeler : ou IDEM à précédent ☒	Fonction :	N° de téléphone : - #
Organisme :	Adresse :	N° de téléphone : - #
Nom (personne ou cie) du responsable présumé de l'urgence (si différent) :	Adresse :	N° de téléphone : - #

SIGNALEMENT TRANSFÉRÉ EN : Immédiat ☒ ou Différé ☐

N° de région : DR-09 Côte-Nord	Heure d'alerte à l'intervenant de garde UE : 15h05
Nom de l'intervenant de garde UE : KArine Déry	Heure du retour d'appel : 15h06

Commentaires :

Traitement du cas par le COG terminé à (heure) : 15h10

Signature COG : _____ DATE : __**2018-0**5-17_____

SECTION À L'USAGE D'UE SEULEMENT

Intervention : Signalement ☐ Téléphonique ☒ Terrain ☐	☐ dossier transféré au CCEQ, secteur -----
	☐ dossier transféré autre secteur :

Commentaires : Après vérification, 2 arrêts sont survenu pendant la période de 11h15 à 13h50. Normalement, ils doivent aviser le MDDELCC si l'arrêt dure plus de 2 heures, car c'est seulement après 2 heures d'arrêt qu'il commence à avoir une émission de fluorure à l'atmosphère. À partir du moment que l'épurateur est remis en marche, cela lui prends 30 minutes pour que le système se remette à fonctionner adéquatement et ne plus émettre de gaz. Les arrêts ont été causé par une obstruction du casque obturateur qui sert à réguler le débit d'alumine. Présentement tout estr emis en marche, il n'y a plus d'émission de

fluorures et un nettoyage sera fait au casque obturateur.

Signature intervenant UE : _____ DATE : _____

Commentaires :

Signature du coordonnateur : _____ DATE : _____

Urgence-Environnement Québec

COMPTE RENDU D'APPEL LIGNE UE

# Intervention SAGO (UE) :	
# C.R. COG : 09-UE-S-180518-54	

ALERTE Ligne UE ☒ ou Ligne COG ☐		***Signalement rattaché à (# C.R. COG) :***
Date de l'appel au COG : 2018-05-18	Heure réception appel : 12h15	Reçu par : Pascale Forget
Date événement : 2018-05-18	Heure événement : 9h38	Remarque(s) :

LOCALISATION DE L'ÉVÉNEMENT

Nom de la ville : Sept-Îles		Adresse de l'événement : Aluminerie Alouette, 400 chemin de la pointe noire		Précisions sur la localisation (point de repère) : centre de traitement des gazs sud-est
N° de la ville : 97007				
Milieu touché				Présence de cours d'eau à proximité : non ☐ oui ☐ Nom(s) :
1 : Air	2 : -----	3 : -----	4 : -----	
Précisions milieu touché :				

TYPE D'ÉVÉNEMENT

Type d'événement : Rejets atmosphériques indust. – arrêt épurateur	Autre :
Situation maîtrisée : Oui ☒ Non ☐ (risque d'aggravation)	Précisions :
Description sommaire de l'événement : Arrêt d'alimentation en alumine. Conduit en alimentation : toile a percé. Ont réparé. Doit attendre que ça sèche, donc vont le repartir vers 12h30. Si plus de 2 h, émission de fluorure gazeux.	
Intervenants sur place ou appelés (pompiers, policiers, récupérateurs, signaleurs, Ministère, etc.) :	

PRODUIT(S) EN CAUSE

Produit (s) en cause : Gaz	Détail : fluorure gazeux	Qté déversée : 9h38 à 12h30	Qté réservoir (si connu) :
Produit (s) en cause : -----	Détail :	Qté déversée :	Qté réservoir (si connu) :
Produit (s) en cause : -----	Détail :	Qté déversée :	Qté réservoir (si connu) :
Produit (s) en cause **(autres) :**		Qté déversée :	Qté réservoir (si connu) :
Remarques (produit(s) en cause et quantité(s)) :			

COORDONNÉES

Nom interlocuteur (signalement) : Daniel Dumas	Fonction : cons. env.	N° de téléphone : 418 961-5952 #
Organisme : Aluminerie Alouette		
Nom personne à rappeler : ou IDEM à précédent ☒	Fonction :	N° de téléphone : - #
Organisme :	Adresse :	N° de téléphone : - #
Nom (personne ou cie) du responsable présumé de l'urgence (si différent) :	Adresse :	N° de téléphone : - #

SIGNALEMENT TRANSFÉRÉ EN : Immédiat ☒ ou Différé ☐

N° de région : DR-09 Côte-Nord	Heure d'alerte à l'intervenant de garde UE : 12h19
Nom de l'intervenant de garde UE : KArine Déry	Heure du retour d'appel : 12h19
Commentaires :	
Traitement du cas par le COG terminé à (heure) : 12h25	

Signature COG : _____ DATE : __**2018-0**5-18_____

SECTION À L'USAGE D'UE SEULEMENT

Intervention : Signalement ☐ Téléphonique ☒ Terrain ☐	☐ dossier transféré au CCEQ, secteur -----
	☐ dossier transféré autre secteur :

Commentaires : Au moment de l'appel, l'épurateur n'était toujours pas reparti. L'arrêt a été cuasé par une toile percée. Celle-ci doit être changée avant de repartir l'épurateur. À 16h00, je reçoit un courriel de M. Dumas me confirmant que l'épurateur est reparti et que l'arrêt a duré de 9h38 à 13h19.

Signature intervenant UE : _____ DATE : _____

Commentaires :

Signature du coordonnateur : _____ DATE : _____

Urgence-Environnement Québec

COMPTE RENDU D'APPEL LIGNE UE

# Intervention SAGO (UE) :	
# C.R. COG : 09-UE-S-180802-109	
Signalement rattaché à (# C.R. COG) :	

ALERTE Ligne UE ☒ ou Ligne COG ☐

Date de l'appel au COG : 2018-08-02	Heure réception appel : 16h12	Reçu par : Laurie beaumont
Date événement : 2018-08-02	Heure événement : 16h00	Remarque(s) :

LOCALISATION DE L'ÉVÉNEMENT

Nom de la ville : Sept-Îles	Adresse de l'événement : 400 Chemin de la Pointe-Noire, Sept-Îles G4R4K3	Précisions sur la localisation (point de repère) : un refroidisseur où leurs compresseurs
N° de la ville : 97007		
Milieu touché		Présence de cours d'eau à proximité : non ☐ oui ☐ Nom(s) :
1 : Air / 2 : -----	3 : ----- / 4 : -----	
Précisions milieu touché :		

TYPE D'ÉVÉNEMENT

Type d'événement : Déversement ou fuite (autre)	Autre :
Situation maîtrisée : Oui ☒ Non ☐ (risque d'aggravation)	Précisions : équipement arrêté
Description sommaire de l'événement : cause sous investigation pour le moment, ils vont faire un rapport.	
Intervenants sur place ou appelés (pompiers, policiers, récupérateurs, signaleurs, Ministère, etc.) :	

PRODUIT(S) EN CAUSE

Produit (s) en cause : Autre	Détail : R404	Qté déversée : 200 livres	Qté réservoir (si connu) :
Produit (s) en cause : -----	Détail :	Qté déversée :	Qté réservoir (si connu) :
Produit (s) en cause : -----	Détail :	Qté déversée :	Qté réservoir (si connu) :
Produit (s) en cause **(autres) :**		Qté déversée :	Qté réservoir (si connu) :
Remarques (produit(s) en cause et quantité(s)) :			

COORDONNÉES

Nom interlocuteur (signalement) : Marylyne Boudreault-Cormier	Fonction : hygiènniste industrielle	N° de téléphone : 418 964-7000 #7410
Organisme : Alluminerie allouette		
Nom personne à rappeler : ou IDEM à précédent ☒	Fonction :	N° de téléphone : - #
Organisme :	Adresse :	N° de téléphone : - #
Nom (personne ou cie) du responsable présumé de l'urgence (si différent) :	Adresse :	N° de téléphone : - #

SIGNALEMENT TRANSFÉRÉ EN : Immédiat ☒ ou Différé ☐

N° de région : DR-09 Côte-Nord	Heure d'alerte à l'intervenant de garde UE : 16h21
Nom de l'intervenant de garde UE : Jean-Pier Larivée	Heure du retour d'appel : 16h21
Commentaires :	
Traitement du cas par le COG terminé à (heure) : 16h22	
Signature COG : _____	DATE : __2018-08-02_____

SECTION À L'USAGE D'UE SEULEMENT

Intervention : Signalement ☐ Téléphonique ☒ Terrain ☐	☐ dossier transféré au CCEQ, secteur -----
	☐ dossier transféré autre secteur :

Commentaires :

16h19, appel du COG.

16h30, appel à l'intervenante. Sans réponse, un message est laissé dans la boite vocale. Je demande à l'intervenante de me rappeler s'il s'agit d'un déversement liquide ou du même équipement ayant déjà fait défaut récemment. Sinon, je lui demande de me transmettre le rapport prévu dans le délai de 30 jours. Le lendemain je reçois le signalement courriel par l'entreprise. Selon le descriptif c'est un autre appareil. La réception du rapport

sera assurée par le régulier.

Signature intervenant UE : _____ DATE : __2018-08-07_____

Jean-Pierre Larivée

Commentaires :

Signature du coordonnateur : _____ DATE : _____

Urgence-Environnement Québec

COMPTE RENDU D'APPEL LIGNE UE

 # Intervention SAGO (UE) : 301336704
 # C.R. COG : 09-UE-S-180620-20

ALERTE Ligne UE ☒ ou Ligne COG ☐

Signalement rattaché à (# C.R. COG) :

Date de l'appel au COG : 2018-06-20	Heure réception appel : 8:23	Reçu par : Emmanuel Frenette
Date événement : 2018-06-19	Heure événement : 17:57	Remarque(s) :

LOCALISATION DE L'ÉVÉNEMENT

Nom de la ville : Sept-Îles Nº de la ville : 97007	Adresse de l'événement : 400 Chemin de la Pointe-Noire, Sept-Îles G4R4K3	Précisions sur la localisation (point de repère) :
Milieu touché 1 : Air / 2 : ----- / 3 : ----- / 4 : ----- Précisions milieu touché :		Présence de cours d'eau à proximité : non ☐ oui ☐ Nom(s) :

TYPE D'ÉVÉNEMENT

Type d'événement : **Rejets atmosphériques indust. – arrêt épurateur**	Autre :
Situation maîtrisée : Oui ☒ Non ☐ (risque d'aggravation)	Précisions :
Description sommaire de l'événement :	
Intervenants sur place ou appelés (pompiers, policiers, récupérateurs, signaleurs, Ministère, etc.) :	

PRODUIT(S) EN CAUSE

Produit (s) en cause : **Poussières**	Détail : alumine	Qté déversée :	Qté réservoir (si connu) :
Produit (s) en cause : -----	Détail : gaz	Qté déversée :	Qté réservoir (si connu) :
Produit (s) en cause : -----	Détail :	Qté déversée :	Qté réservoir (si connu) :
Produit (s) en cause **(autres) :**		Qté déversée :	Qté réservoir (si connu) :
Remarques (produit(s) en cause et quantité(s)) :			

COORDONNÉES

Nom interlocuteur (signalement) : Art. 53-54 Organisme : Aluminerie alouette	Fonction :	Nº de téléphone : Art. 53-54
Nom personne à rappeler : ou IDEM à précédent ☒	Fonction :	Nº de téléphone : - #
Organisme :	Adresse :	Nº de téléphone : - #
Nom (personne ou cie) du responsable présumé de l'urgence (si différent) :	Adresse :	Nº de téléphone : - #

SIGNALEMENT TRANSFÉRÉ EN : Immédiat ☒ ou Différé ☐

Nº de région : DR-09 Côte-Nord	Heure d'alerte à l'intervenant de garde UE : 8:39 et 8:52 et 8:58 . 8:59 coordonatrice.
Nom de l'intervenant de garde UE : Oliver Touzel	Heure du retour d'appel :
Commentaires : 9:01 répondu	
Traitement du cas par le COG terminé à (heure) : 9:03 Signature COG : _____ DATE : __2018-06-20_____	

SECTION À L'USAGE D'UE SEULEMENT

Intervention : Signalement ☐ Téléphonique ☒ Terrain ☐	☐ dossier transféré au CCEQ, secteur ----- ☐ dossier transféré autre secteur :
Commentaires : Arrêt d'épurateur pendant 2h45, ce qui signifie qu'il y a eu émission de fluorures pendant 45minutes. La cause est dû à un problème lors de réparations sur l'épurateur. Signature intervenant UE : _____ DATE : _____	
Commentaires :	

Signature du coordonnateur : _____ DATE : _____

Urgence-Environnement Québec

COMPTE RENDU D'APPEL LIGNE UE

 # Intervention SAGO (UE) : 301336751

 # C.R. COG : 09-UE-S-180629-112

ALERTE Ligne UE ☒ ou Ligne COG ☐

Signalement rattaché à (# C.R. COG) :

Date de l'appel au COG : 2018-06-29	Heure réception appel : 16:01	Reçu par : Annabelle Lavoie
Date événement : 2018-06-29	Heure événement : 13:12	Remarque(s) :

LOCALISATION DE L'ÉVÉNEMENT

Nom de la ville : Sept-Iles	Adresse de l'événement : 400 Chemin de la Pointe-Noire, Sept-Îles G4R4K3	Précisions sur la localisation (point de repère) : Arret d'épurateur (CTG sud-ouest)
N° de la ville : 67007		
Milieu touché		Présence de cours d'eau à proximité : non ☒ oui ☐ Nom(s) :
1 : Air / 2 : -----	3 : ----- / 4 : -----	
Précisions milieu touché :		

TYPE D'ÉVÉNEMENT

Type d'événement : Rejets atmosphériques indust. – arrêt épurateur	Autre :
Situation maîtrisée : Oui ☒ Non ☐ (risque d'aggravation)	Précisions : déjà terminé
Description sommaire de l'événement : Cela a duré 2h. Cela est repartie depuis 15h12	
Intervenants sur place ou appelés (pompiers, policiers, récupérateurs, signaleurs, Ministère, etc.) :	

PRODUIT(S) EN CAUSE

Produit (s) en cause : Autre	Détail : Alumine fraiche	Qté déversée :	Qté réservoir (si connu) :
Produit (s) en cause : -----	Détail :	Qté déversée :	Qté réservoir (si connu) :
Produit (s) en cause : -----	Détail :	Qté déversée :	Qté réservoir (si connu) :
Produit (s) en cause **(autres) :**		Qté déversée :	Qté réservoir (si connu) :
Remarques (produit(s) en cause et quantité(s)) :			

COORDONNÉES

Nom interlocuteur (signalement) : Marilyn Boudreault Cormier	Fonction : Hygiéniste industriel	N° de téléphone : 418 964-7000 #7410
Organisme : Aluminerie Alouette		
Nom personne à rappeler : ou IDEM à précédent ☒	Fonction :	N° de téléphone : - #
Organisme :	Adresse :	N° de téléphone : - #
Nom (personne ou cie) du responsable présumé de l'urgence (si différent) :	Adresse :	N° de téléphone : - #

SIGNALEMENT TRANSFÉRÉ EN : Immédiat ☒ ou Différé ☐

N° de région : DR-09 Côte-Nord	Heure d'alerte à l'intervenant de garde UE : 16:05
Nom de l'intervenant de garde UE : Karine Déry	Heure du retour d'appel : 16:08
Commentaires :	
Traitement du cas par le COG terminé à (heure) : 16:11	

Signature COG : _____ DATE : __2018-06-29_____

SECTION À L'USAGE D'UE SEULEMENT

Intervention : Signalement ☐ Téléphonique ☒ Terrain ☐	☐ dossier transféré au CCEQ, secteur -----
	☐ dossier transféré autre secteur :

Commentaires : Arrêt de 10h27 à 15h12, ce qui signifie qu'il y a eu émission de fluorure pendant 2h45. Une toile s'est brisé dan l'épurateur, causant son arrêt. Le bris est réparé.

Signature intervenant UE : _____ DATE : _____

Commentaires :

Signature du coordonnateur : _____ DATE : _____

Urgence-Environnement Québec

COMPTE RENDU D'APPEL LIGNE UE

 # Intervention SAGO (UE) : 301338193

 # C.R. COG : 09-UE-S-180807-133

ALERTE Ligne UE ☒ ou Ligne COG ☐	***Signalement rattaché à (# C.R. COG) :***
Date de l'appel au COG : 2018-08-07 Heure réception appel : 18h06	Reçu par : Valérie Dubé
Date événement : 2018-08-07 Heure événement : 13h47	Remarque(s) :

LOCALISATION DE L'ÉVÉNEMENT

Nom de la ville : Sept-île	Adresse de l'événement : 400 Chemin de la Pointe-Noire, Sept-Îles G4R4K3	Précisions sur la localisation (point de repère) : Cheminé au centre de traitement des fumées 1
Nº de la ville : 97007		
Milieu touché		Présence de cours d'eau à proximité : non ☐ oui ☐ Nom(s) :
1 : Air / 2 : ----- / 3 : ----- / 4 : -----		
Précisions milieu touché :		

TYPE D'ÉVÉNEMENT

Type d'événement : Rejets atmosphériques indust. – arrêt épurateur	Autre :
Situation maîtrisée : Oui ☒ Non ☐ (risque d'aggravation)	Précisions :
Description sommaire de l'événement : Arrêt d'épurateur de 13h47 à 15h47 causé par une problématique avec un air liff.	
Intervenants sur place ou appelés (pompiers, policiers, récupérateurs, signaleurs, Ministère, etc.) :	

PRODUIT(S) EN CAUSE

Produit (s) en cause : -----	Détail :	Qté déversée :	Qté réservoir (si connu) :
Produit (s) en cause : -----	Détail :	Qté déversée :	Qté réservoir (si connu) :
Produit (s) en cause : -----	Détail :	Qté déversée :	Qté réservoir (si connu) :
Produit (s) en cause **(autres) :**		Qté déversée :	Qté réservoir (si connu) :
Remarques (produit(s) en cause et quantité(s)) :			

COORDONNÉES

Nom interlocuteur (signalement) : Marylyne Boudreaut-Cormier	Fonction : Hygiéniste industrielle	Nº de téléphone : 418 964-7000 #7410
Organisme : Alluminerie Alouette		
Nom personne à rappeler : ou IDEM à précédent ☒	Fonction :	Nº de téléphone : - #
Organisme :	Adresse :	Nº de téléphone : - #
Nom (personne ou cie) du responsable présumé de l'urgence (si différent) :	Adresse :	Nº de téléphone : - #

SIGNALEMENT TRANSFÉRÉ EN : Immédiat ☒ ou Différé ☐

Nº de région : DR-09 Côte-Nord	Heure d'alerte à l'intervenant de garde UE : 18h11
Nom de l'intervenant de garde UE : Anne-Frédérique Fournier	Heure du retour d'appel :
Commentaires :	
Traitement du cas par le COG terminé à (heure) : 18h15	

Signature COG : _____ DATE : __2018-08-07_____

SECTION À L'USAGE D'UE SEULEMENT

Intervention : Signalement ☐ Téléphonique ☒ Terrain ☐	☒ dossier transféré au CCEQ, secteur Industriel
	☐ dossier transféré autre secteur :

Commentaires : Arrêt de 13h47 à 15h47 dû à un problème avec l'air lift de la cheminé du centre de traitement des fumées 1.

Signature intervenant UE : _____ DATE : _____

Commentaires :

Signature du coordonnateur : _____ DATE : _____

Urgence-Environnement Québec

COMPTE RENDU D'APPEL LIGNE UE

 # Intervention SAGO (UE) : 301341840
 # C.R. COG : 09-UE-S-180907-104

ALERTE Ligne UE ☒ ou Ligne COG ☐		***Signalement rattaché à (# C.R. COG) :***
Date de l'appel au COG : 2018-09-07	Heure réception appel : 16:34	Reçu par : Alexandre Huot
Date événement : 2018-09-07	Heure événement : 16:03	Remarque(s) :

LOCALISATION DE L'ÉVÉNEMENT

Nom de la ville : Sept-Îles		Adresse de l'événement : 400 chemin de la Pointe-Noire		Précisions sur la localisation (point de repère) : Centre de captation
Nº de la ville : 97007				
Milieu touché				Présence de cours d'eau à proximité : non ☐ oui ☐ Nom(s) :
1 : Air	2 : -----	3 : -----	4 : -----	
Précisions milieu touché :				

TYPE D'ÉVÉNEMENT

Type d'événement : Rejets atmosphériques indust. – arrêt épurateur	Autre :
Situation maîtrisée : Oui ☐ Non ☒ (risque d'aggravation)	Précisions :
Description sommaire de l'événement : Il y a eu un trouble électrique sur les compresseurs qui alimentent les centres de captations. Les équipes sont au travaillent pour les redémarrer. Ça devrait prendre environ une demi-heure.	
Intervenants sur place ou appelés (pompiers, policiers, récupérateurs, signaleurs, Ministère, etc.) :	

PRODUIT(S) EN CAUSE

Produit (s) en cause : Gaz	Détail : Fluoré	Qté déversée :	Qté réservoir (si connu) :
Produit (s) en cause : Fumée	Détail : Combustion d'anode	Qté déversée :	Qté réservoir (si connu) :
Produit (s) en cause : -----	Détail :	Qté déversée :	Qté réservoir (si connu) :
Produit (s) en cause **(autres) :**		Qté déversée :	Qté réservoir (si connu) :
Remarques (produit(s) en cause et quantité(s)) :			

COORDONNÉES

Nom interlocuteur (signalement) : Sébastien Chéraire	Fonction : Directeur santé et sécurité, environnement	Nº de téléphone : 418 961-5738 #
Organisme : Alluminerie Alouette		
Nom personne à rappeler : ou IDEM à précédent ☒	Fonction :	Nº de téléphone : - #
Organisme :	Adresse : 400 Chemin de la Pointe-Noire, Sept-Îles G4R4K3	Nº de téléphone : - #
Nom (personne ou cie) du responsable présumé de l'urgence (si différent) : Allumineire Alouette	Adresse :	Nº de téléphone : - #

SIGNALEMENT TRANSFÉRÉ EN : Immédiat ☒ ou Différé ☐

Nº de région : DR-09 Côte-Nord	Heure d'alerte à l'intervenant de garde UE : 16:39
Nom de l'intervenant de garde UE : Anne-Frédérique Fournier	Heure du retour d'appel : 16:39
Commentaires :	
Traitement du cas par le COG terminé à (heure) : 16:43	

Signature COG : _____ DATE : __2018-09-07_____

SECTION À L'USAGE D'UE SEULEMENT

Intervention : Signalement ☐ Téléphonique ☒ Terrain ☐	☐ dossier transféré au CCEQ, secteur Industriel ☐ dossier transféré autre secteur :
Commentaires : Un problèble électrique sur les compresseurs de l'usine de captations a causé l'arrêt du centre de captation à 16h03. Après la réparation le centre de captation a pu redémarré vers 17h15.	

Signature intervenant UE : _____ DATE : _____

Commentaires :

Signature du coordonnateur : _____ DATE : _____

Urgence-Environnement Québec

COMPTE RENDU D'APPEL LIGNE UE

 # Intervention SAGO (UE) : 301350405
 # C.R. COG : 09-UE-S-180918-35

ALERTE Ligne UE ☐ ou Ligne COG ☒		***Signalement rattaché à (# C.R. COG) :***
Date de l'appel au COG : 2018-09-18	Heure réception appel : 9:24	Reçu par : Alexandre Huot
Date événement : 2018-09-18	Heure événement : 9:20	Remarque(s) :

LOCALISATION DE L'ÉVÉNEMENT

Nom de la ville : Sept-Îles	Adresse de l'événement : 400 chemin de la Pointe-Noire	Précisions sur la localisation (point de repère) : Centre de traitement des fumée, phase 1
Nº de la ville : 97007		
Milieu touché		Présence de cours d'eau à proximité : non ☐ oui ☐ Nom(s) :
1 : Air / 2 : ----- / 3 : ----- / 4 : -----		
Précisions milieu touché :		

TYPE D'ÉVÉNEMENT

Type d'événement : Rejets atmosphériques indust. – arrêt épurateur	Autre :
Situation maîtrisée : Oui ☐ Non ☒ (risque d'aggravation)	Précisions :
Description sommaire de l'événement : Le centre a arrêté lors de travaux d'entretien. Ils émettent une fumée noire, gaz de combustion du four à cuisson. Les mécaniciens cherchent la cause du problème.	
Intervenants sur place ou appelés (pompiers, policiers, récupérateurs, signaleurs, Ministère, etc.) :	

PRODUIT(S) EN CAUSE

Produit (s) en cause : Gaz	Détail : Combustion	Qté déversée :	Qté réservoir (si connu) :
Produit (s) en cause : -----	Détail :	Qté déversée :	Qté réservoir (si connu) :
Produit (s) en cause : -----	Détail :	Qté déversée :	Qté réservoir (si connu) :
Produit (s) en cause **(autres) :**		Qté déversée :	Qté réservoir (si connu) :
Remarques (produit(s) en cause et quantité(s)) :			

COORDONNÉES

Nom interlocuteur (signalement) : Martin Bourgeois	Fonction : Superviseur environnement	Nº de téléphone : 418 961-3515 #
Organisme : Aluminerie Alouette		
Nom personne à rappeler : ou IDEM à précédent ☒	Fonction :	Nº de téléphone : - #
Organisme :	Adresse : 400 Chemin de la Pointe-Noire, Sept-Îles G4R4K3	Nº de téléphone : - #
Nom (personne ou cie) du responsable présumé de l'urgence (si différent) : Aluminerie Alouette	Adresse :	Nº de téléphone : - #

SIGNALEMENT TRANSFÉRÉ EN : Immédiat ☒ ou Différé ☐

Nº de région : DR-09 Côte-Nord	Heure d'alerte à l'intervenant de garde UE : 9:29
Nom de l'intervenant de garde UE : Karine Déry	Heure du retour d'appel : 9:29
Commentaires :	
Traitement du cas par le COG terminé à (heure) : 9:33	
Signature COG : _____	DATE : 2018-09-18

SECTION À L'USAGE D'UE SEULEMENT

Intervention : Signalement ☐ Téléphonique ☒ Terrain ☐	☐ dossier transféré au CCEQ, secteur -----
	☐ dossier transféré autre secteur :
Commentaires : Normalemnet il y a toujours 2 filtres qui fonctionnent. Un de ces filtres était à l'arrêt pour réparation et un deuxième s'est arrêté pour cause inconnue. Le fait que 2 filtres soit arrêté a causé l'arrêt de tout le système. Ils sont rendu à l'étape de tout redémarrer, mais cela prends environ 1 heure à faire.	
Signature intervenant UE : _____	DATE : _____

Commentaires :

Signature du coordonnateur : _____ DATE : _____

Ministère
du Développement durable,
de l'Environnement
et de la Lutte contre les
changements climatiques
Québec
Direction régionale du Centre de contrôle environnemental
de la Côte-Nord

AVIS DE RÉCLAMATION
SANCTION ADMINISTRATIVE PÉCUNIAIRE

Baie-Comeau, le 23 avril 2018

Aluminerie Alouette inc.
400, chemin de la Pointe-Noire
Case postale 1650
Sept-Îles (Québec) G4R 5M9

N/Réf : 7610-09-01-0010800
49494

Le 8 décembre 2017, il a été constaté par un inspecteur de notre direction régionale que vous n'avez pas respecté la Loi sur la qualité de l'environnement ou l'un de ses règlements au 400, chemin de la Pointe-Noire à Sept-Îles et un avis de non-conformité vous a été envoyé le 20 décembre 2017 à cet effet.

Par conséquent, en tant que personne désignée par le ministre et conformément à l'article 115.13 de cette loi, je vous impose une sanction administrative pécuniaire de 3 500 $ à l'égard du manquement suivant :

Avoir utilisé, pendant les heures de production, un équipement visé alors qu'il ne fonctionne pas de façon optimale, à savoir deux dépoussiéreurs de la tour à bain (dépoussiéreur du 800 tonnes et du 1 000 tonnes) et un dépoussiéreur de la tour à pâte (dépoussiéreur de la chute du convoyeur du coke). Règlement relatif à l'application de la Loi sur la qualité de l'environnement, 14.1 (2) et 12, partie 2

Compte tenu de l'analyse du dossier, la sanction est imposée en considérant notamment que les conséquences réelles ou appréhendées du manquement sur l'environnement ou l'être humain sont évaluées comme étant mineures et que ces facteurs aggravants ont notamment été considérés, soit :

- Le 8 décembre 2017, nous avons constaté que vous avez commis plus d'un manquement. L'avis de non-conformité susmentionné vous a été transmis à cet effet.
- Vous avez commis des manquements dans les cinq dernières années et ils ont fait l'objet d'une communication écrite de la part du Ministère, soit :
  - article 8 du Règlement sur les matières dangereuses et article 12 du Règlement sur l'assainissement de l'atmosphère, signifié par la communication du 29 juin 2017;
  - article 21 de la Loi sur la qualité de l'environnement et article 12, partie 2 du Règlement relatif à l'application de la Loi sur la qualité de l'environnement, signifié par la communication du 30 mars 2016.

Nathalie Chouinard
Directrice régionale

Pour acquitter ce montant, veuillez libeller un chèque à l'ordre du ministre des Finances et le transmettre, accompagné de ce bordereau de paiement détachable, à l'adresse qui y est mentionnée. Prenez note qu'à compter du 31e jour suivant la date de réception du présent avis, le montant dû portera intérêt au taux prévu par le premier alinéa de l'article 28 de la Loi sur l'administration fiscale. Au besoin, vous pouvez conclure une entente de paiement avec le ministre. À cet effet, vous pouvez communiquer avec la Direction des ressources financières et matérielles du Ministère au 418 521-3822.

AVIS DE RÉCLAMATION

Date : 2018-04-23 Nom : Aluminerie Alouette inc. Sanction n° 49494 **Montant : 3 500 $**	Sanctions administratives pécuniaires Ministère du Développement durable, de l'Environnement et de la Lutte contre les changements climatiques Édifice Marie-Guyart 3e étage, boîte 11 675, boulevard René-Lévesque Est Québec (Québec) G1R 5V7

RENSEIGNEMENTS IMPORTANTS

La sanction administrative pécuniaire

La Loi sur la qualité de l'environnement (ci-après « Loi ») permet aux personnes désignées par le ministre d'imposer une sanction administrative pécuniaire (ci-après « sanction ») à toute personne qui ne respecte pas les dispositions de cette loi ou de ses règlements. Le cadre général d'application des sanctions administratives pécuniaires est présenté sur le site Web du Ministère (www.mddelcc.gouv.qc.ca/lqe/index.htm).

La détermination du montant de la sanction n'est pas laissée à la discrétion du Ministère; ce montant est fixé par la Loi ou par l'un de ses règlements, selon le manquement constaté.

À défaut d'acquitter la totalité du montant dû ou de respecter l'entente de paiement conclue, un certificat de recouvrement pourra être délivré, à l'expiration des délais prévus pour demander le réexamen de la décision, pour contester la décision du réexamen devant le Tribunal administratif du Québec ou suivant la décision de ce tribunal.

Une fois ce certificat de recouvrement délivré, tout remboursement qui vous est dû par le ministre du Revenu peut faire l'objet d'une retenue pour payer le montant que vous devez. Si nécessaire, sur dépôt du certificat de recouvrement au greffe du tribunal compétent, la décision définitive qui établit le montant dû au Ministère deviendra exécutoire comme s'il s'agissait d'un jugement définitif et sans appel du tribunal et en aura tous les effets.

Soyez avisé qu'en application de l'article 115.50 de la Loi, les administrateurs et dirigeants d'une personne morale qui est en défaut de payer un montant dû au ministre en vertu de la présente loi ou de ses règlements sont solidairement tenus, avec celle-ci, au paiement de ce montant, à moins qu'ils n'établissent avoir fait preuve de prudence et de diligence pour prévenir le manquement qui a donné lieu à la réclamation.

Soyez avisé qu'à défaut de payer le montant dû, le Ministère pourrait refuser de vous délivrer une autorisation en vertu de la Loi ou de ses règlements ou procéder à la modification, à la suspension ou à la révocation de toute autorisation déjà délivrée à votre égard.

Soyez également avisé que les faits à l'origine de la présente sanction pourraient aussi donner lieu à une poursuite pénale.

Le réexamen de la décision

La Loi vous permet de demander le réexamen de la décision de vous imposer la présente sanction. Ce réexamen est effectué par des personnes relevant d'une autorité administrative distincte de celle dont relèvent les personnes désignées pour imposer les sanctions. Si vous désirez exercer ce droit, vous devez transmettre une demande par écrit dans les 30 jours suivant la date de réception du présent avis en indiquant les motifs justifiant votre demande.

Vous pouvez vous procurer un formulaire de demande de réexamen en ligne à l'adresse www.mddelcc.gouv.qc.ca/lqe/bureau-sap/index.htm. Pour obtenir une copie papier du formulaire de demande de réexamen ou pour toute question relative à la procédure de réexamen, vous pouvez communiquer avec le Bureau de réexamen des sanctions administratives pécuniaires au numéro de téléphone suivant : 418 521-3861, poste 4693.

Bureau de réexamen des sanctions administratives pécuniaires (MDDELCC)
Édifice Marie-Guyart
29e étage, boîte 13
675, boulevard René-Lévesque Est
Québec (Québec) G1R 5V7

Vous aurez également le droit de contester la décision rendue à la suite de ce réexamen devant le Tribunal administratif du Québec.

Le registre public des sanctions administratives pécuniaires

Veuillez noter qu'en application de l'article 118.5.1 de la Loi, votre nom ainsi que d'autres renseignements relatifs à la sanction administrative pécuniaire qui vous est imposée seront inscrits au registre que le Ministère est tenu de rendre public sur son site Web.

Urgence-Environnement Québec

COMPTE RENDU D'APPEL LIGNE UE

 # Intervention SAGO (UE) : 301361158
 # C.R. COG : 09-UE-S-181228-50

ALERTE Ligne UE ☒ ou Ligne COG ☐

Signalement rattaché à (# C.R. COG) :

Date de l'appel au COG : 2018/12/28	Heure réception appel : 14h28	Reçu par : Samuel L'italien
Date événement : 2018/12/28	Heure événement : 14h25	Remarque(s) :

LOCALISATION DE L'ÉVÉNEMENT

Nom de la ville : Sept-Îles Nº de la ville : 97007	Adresse de l'événement : 400 chemin de la Pointe noir	Précisions sur la localisation (point de repère) : CTG sud-ouest
Milieu touché 1 : ----- 2 : ----- 3 : ----- 4 : ----- Précisions milieu touché :		Présence de cours d'eau à proximité : non ☐ oui ☐ Nom(s) :

TYPE D'ÉVÉNEMENT

Type d'événement : **Rejets atmosphériques indust. – arrêt épurateur**	Autre :
Situation maîtrisée : Oui ☒ Non ☐ (risque d'aggravation)	Précisions :

Description sommaire de l'événement : Arret de captation planifié, pour un entretien de dépoussiéreur

Intervenants sur place ou appelés (pompiers, policiers, récupérateurs, signaleurs, Ministère, etc.) :

PRODUIT(S) EN CAUSE

Produit (s) en cause : -----	Détail :	Qté déversée :	Qté réservoir (si connu) :
Produit (s) en cause : -----	Détail :	Qté déversée :	Qté réservoir (si connu) :
Produit (s) en cause : -----	Détail :	Qté déversée :	Qté réservoir (si connu) :
Produit (s) en cause **(autres) :**		Qté déversée :	Qté réservoir (si connu) :

Remarques (produit(s) en cause et quantité(s)) :

COORDONNÉES

Nom interlocuteur (signalement) : Art. 53-54 Organisme : Aluminerie Alouette	Fonction :	Nº de téléphone : Art. 53-54
Nom personne à rappeler : ou IDEM à précédent ☒	Fonction :	Nº de téléphone : - #
Organisme :	Adresse :	Nº de téléphone : - #
Nom (personne ou cie) du responsable présumé de l'urgence (si différent) :	Adresse :	Nº de téléphone : - #

SIGNALEMENT TRANSFÉRÉ EN : Immédiat ☒ ou Différé ☐

Nº de région : DR-09 Côte-Nord	Heure d'alerte à l'intervenant de garde UE : 14h35
Nom de l'intervenant de garde UE : Caroline Desrosiers	Heure du retour d'appel : 14h35

Commentaires :

Traitement du cas par le COG terminé à (heure) : 14h40

Signature COG : _____ DATE : __**2018-12-28**_____

SECTION À L'USAGE D'UE SEULEMENT

Intervention : Signalement ☐ Téléphonique ☒ Terrain ☐	☐ dossier transféré au CCEQ, secteur ----- ☐ dossier transféré autre secteur :

Commentaires : Discussion avec M. Dumont. Je valide l'information contenue dans le compte-rendu d'appel. L'intervenant me dit qu'aucune émission à l'atmosphère n'est visible. Redémarrage à 19h35, correspondant à un arrêt d'une durée de 5h10.

Signature intervenant UE : _____ DATE : __2018-01-10_____

Commentaires :

Signature du coordonnateur : _____ DATE : _____

Urgence-Environnement Québec

COMPTE RENDU D'APPEL LIGNE UE

# Intervention SAGO (UE) :	
# C.R. COG : 09-UE-S-190130-64	

ALERTE Ligne UE ☒ ou Ligne COG ☐		*Signalement rattaché à (# C.R. COG) :*
Date de l'appel au COG : 2019-01-30	Heure réception appel : 14h10	Reçu par : Philippe Champagne
Date événement : 2019-01-30	Heure événement : 13h26 à 14h00	Remarque(s) :

LOCALISATION DE L'ÉVÉNEMENT

Nom de la ville : Sept-Iles N° de la ville : 97007	Adresse de l'événement : 400 chemin de la Pointe-Noire	Précisions sur la localisation (point de repère) :
Milieu touché		Présence de cours d'eau à proximité :
1 : Infrastructure / 2 : ----- / 3 : ----- / 4 : -----		non ☐ oui ☐ Nom(s) :
Précisions milieu touché : Atmosphère		

TYPE D'ÉVÉNEMENT

Type d'événement : **Rejets atmosphériques indust. – arrêt épurateur**	Autre :
Situation maîtrisée : Oui ☐ Non ☐ (risque d'aggravation)	Précisions :
Description sommaire de l'événement : Travaux d'entretient électrique d'un bâtiments abbritant le breaker sur CTF 2. Celui-ci a été accroché, entrainant la fermeture complète du CTF pour 34 minutes.	
Intervenants sur place ou appelés (pompiers, policiers, récupérateurs, signaleurs, Ministère, etc.) :	

PRODUIT(S) EN CAUSE

Produit (s) en cause : **Gaz**	Détail :	Qté déversée :	Qté réservoir (si connu) :
Produit (s) en cause : **Poussières**	Détail :	Qté déversée :	Qté réservoir (si connu) :
Produit (s) en cause : -----	Détail :	Qté déversée :	Qté réservoir (si connu) :
Produit (s) en cause **(autres) :**		Qté déversée :	Qté réservoir (si connu) :
Remarques (produit(s) en cause et quantité(s)) :			

COORDONNÉES

Nom interlocuteur (signalement) : Art. 53-54 Art. 53-54	Fonction :	N° de téléphone : Art. 53-54
Organisme : Aluminerie Alouette		
Nom personne à rappeler : ou IDEM à précédent ☐	Fonction :	N° de téléphone : - #
Organisme :	Adresse :	N° de téléphone : - #
Nom (personne ou cie) du responsable présumé de l'urgence (si différent) :	Adresse :	N° de téléphone : - #

SIGNALEMENT TRANSFÉRÉ EN : Immédiat ☒ ou Différé ☐

N° de région : DR-09 Côte-Nord	Heure d'alerte à l'intervenant de garde UE : 14h14
Nom de l'intervenant de garde UE : Jean-Pierre Larivée	Heure du retour d'appel :
Commentaires :	
Traitement du cas par le COG terminé à (heure) : 14h19 Signature COG : _____ DATE : __2019-01-30_____	

SECTION À L'USAGE D'UE SEULEMENT

Intervention : Signalement ☐ Téléphonique ☒ Terrain ☐	☐ dossier transféré au CCEQ, secteur ----- ☐ dossier transféré autre secteur :

Commentaires :

14h14, appel du COG.

14h17, appel à l'interlocuteur, il s'agit de la sécurité (poste de garde) et elle n'a pas plus d'information. Elle m'invite à communiquer avec le responsable environnement Martin Bourgeois au poste 7523.

14h21, appel au responsable environnement. Je confirme avec le responsable les informations transmises au COG. Il me dit que l'enquête sur la cause n'a pas encore été faite, mais que pour l'instant il s'agit d'une erreur humaine bête. L'électricien a accroché le disjoncteur pendant qu'il en fermait un autre. Selon le responsable c'est la première fois que cette situation arrive. La salle électrique étant déjà un endroit à accès limité et avec une clef spécial. Il me dit que si les conclusions de l'enquête sont différentes, il va me contacter à nouveau pour me dire la version finale. Selon lui, il n'y a pas de mesure possible à prendre pour éviter une récidive et rappel qu'à ça connaissance c'est la première fois que ça arrive à l'aluminerie.

Signature intervenant UE : _____ DATE : __2019-01-31_____

Jean-Pierre Larivée

Commentaires :

Signature du coordonnateur : _____ DATE : _____

Urgence-Environnement Québec

COMPTE RENDU D'APPEL LIGNE UE

# Intervention SAGO (UE) :	
# C.R. COG : 09-UE-S-190219-95	

ALERTE Ligne UE ☒ ou Ligne COG ☐		*Signalement rattaché à (# C.R. COG) :*
Date de l'appel au COG : 2019-02-19	Heure réception appel : 18h22	Reçu par : Frédérick Dion
Date événement : 2019-02-19	Heure événement : 18h20	Remarque(s) :

LOCALISATION DE L'ÉVÉNEMENT

Nom de la ville : Sept-Îles	Adresse de l'événement : 400 Chemin de la Pointe-Noire, Sept-Îles G4R4K3	Précisions sur la localisation (point de repère) : CTG sud-est
N° de la ville : 97007		
Milieu touché		Présence de cours d'eau à proximité : non ☐ oui ☐ Nom(s) :
1 : ----- / 2 : -----	3 : ----- / 4 : -----	
Précisions milieu touché :		

TYPE D'ÉVÉNEMENT

Type d'événement : -----	Autre :
Situation maîtrisée : Oui ☐ Non ☐ (risque d'aggravation)	Précisions :
Description sommaire de l'événement : Arrêt planifié pour changer une toile pour le air lift du CTG	
Intervenants sur place ou appelés (pompiers, policiers, récupérateurs, signaleurs, Ministère, etc.) :	

PRODUIT(S) EN CAUSE

Produit (s) en cause : -----	Détail : Arrêt d'alumine	Qté déversée :	Qté réservoir (si connu) :
Produit (s) en cause : -----	Détail :	Qté déversée :	Qté réservoir (si connu) :
Produit (s) en cause : -----	Détail :	Qté déversée :	Qté réservoir (si connu) :
Produit (s) en cause **(autres) :**		Qté déversée :	Qté réservoir (si connu) :
Remarques (produit(s) en cause et quantité(s)) :			

COORDONNÉES

Nom interlocuteur (signalement) : Art. 53-54 Art. 53-54	Fonction : Agente de sécurité	N° de téléphone : Art. 53-54
Organisme : Art. 23-24		
Nom personne à rappeler : ou IDEM à précédent ☒	Fonction :	N° de téléphone : - #
Organisme :	Adresse : 400 Chemin de la Pointe-Noire, Sept-Îles G4R4K3	N° de téléphone : - #
Nom (personne ou cie) du responsable présumé de l'urgence (si différent) : Aluminerie Alouette	Adresse :	N° de téléphone : - #

SIGNALEMENT TRANSFÉRÉ EN : Immédiat ☒ ou Différé ☐

N° de région : DR-09 Côte-Nord	Heure d'alerte à l'intervenant de garde UE : 18h29
Nom de l'intervenant de garde UE : Jean-Pierre Larivée	Heure du retour d'appel :
Commentaires :	
Traitement du cas par le COG terminé à (heure) : 18h33	
Signature COG :	DATE : 2019-02-19

SECTION À L'USAGE D'UE SEULEMENT

Intervention : Signalement ☐ Téléphonique ☒ Terrain ☐	☐ dossier transféré au CCEQ, secteur -----
	☐ dossier transféré autre secteur :

Commentaires :

18h29, appel du COG

18h34, appel à l'intervenante. Je confirme avec l'intervenant les informations transmises au COG.

20h54, l'intervenante rappel le COG pour informer de la reprise du CTG à 20h49 (compte rendu page suivante)

2019-02-20, je reçois un courriel du superviseur santé, sécurité et environnement (plus bas) que l'arrêt était en fait non planifié et était pour effectuer une réparation rapide d'une fuite sur la toile de fluidisation.

Signature intervenant UE : _____ DATE : 2019-03-11

Jean-Pierre Larivée

Commentaires :

Signature du coordonnateur : _____ DATE : _____

Urgence-Environnement Québec

COMPTE RENDU D'APPEL LIGNE UE

 # Intervention SAGO (UE) :

 # C.R. COG : 09-UE-S-190219

Signalement rattaché à (# C.R. COG) : 09 S-19021

ALERTE Ligne UE ☒ ou Ligne COG ☐

Date de l'appel au COG : 2019-02-19	Heure réception appel : 20h54	Reçu par : Frédérick Dion
Date événement : 2019-02-19	Heure événement : 20h49	Remarque(s) :

LOCALISATION DE L'ÉVÉNEMENT

Nom de la ville : Sept-Îles	Adresse de l'événement : 400 Chemin de la Pointe-Noire, Sept-Îles G4R4K3	Précisions sur la localisation (point de rep CTG sud-est
N° de la ville : 97007		

Milieu touché			
1 : Air	2 : -----	3 : -----	4 : -----
Précisions milieu touché :			

Présence de cours d'eau à proximité : non ☐ oui ☐ Nom(s) :

TYPE D'ÉVÉNEMENT

Type d'événement : **Rejets atmosphériques indust. – arrêt épurateur**	Autre :
Situation maîtrisée : Oui ☒ Non ☐ (risque d'aggravation)	Précisions :

Description sommaire de l'événement : Redémarrage à 20 h 49 du CTG - Arrêt planifier pour changer une toile pour le air lift CTG

Intervenants sur place ou appelés (pompiers, policiers, récupérateurs, signaleurs, Ministère, etc.) :

PRODUIT(S) EN CAUSE

Produit (s) en cause : -----	Détail : Arrêt d'alumine	Qté déversée :	Qté réservoir (si connu) :
Produit (s) en cause : -----	Détail :	Qté déversée :	Qté réservoir (si connu) :
Produit (s) en cause : -----	Détail :	Qté déversée :	Qté réservoir (si connu) :
Produit (s) en cause **(autres) :**		Qté déversée :	Qté réservoir (si connu) :

Remarques (produit(s) en cause et quantité(s)) :

COORDONNÉES

Nom interlocuteur (signalement) : Art. 53-54	Fonction : Agente de sécurité	N° de téléphone : Art. 53-54
Organisme : Art. 23-24		
Nom personne à rappeler : ou IDEM à précédent ☒	Fonction :	N° de téléphone : - #
Organisme :	Adresse : 400 Chemin de la Pointe-Noire, Sept-Îles G4R4K3	N° de téléphone : - #
Nom (personne ou cie) du responsable présumé de l'urgence (si différent) : Aluminerie Alouette	Adresse :	N° de téléphone : - #

SIGNALEMENT TRANSFÉRÉ EN : Immédiat ☐ ou Différé ☒

N° de région : DR-09 Côte-Nord	Heure d'alerte à l'intervenant de garde UE :
Nom de l'intervenant de garde UE :	Heure du retour d'appel :

Commentaires :

Traitement du cas par le COG terminé à (heure) : 20h57

Signature COG : _____ DATE : __2019-02-19__

SECTION À L'USAGE D'UE SEULEMENT

Intervention : Signalement ☐ Téléphonique ☐ Terrain ☐	☐ dossier transféré au CCEQ, secteur -----
	☐ dossier transféré autre secteur :

Commentaires :

Signature intervenant UE : _____ DATE : _____

arrêt d'épurateur 19 février - Message (HTML)

FICHIER | MESSAGE | ANTIDOTE | Analyse des e-mails par McAfee

Ignorer | Supprimer | Courrier indésirable | Répondre | Répondre à tous | Transférer | Réunion | Plus | URGENCE | Message d'équi... | Répondre et su... | Au responsable | Terminé | Créer | Déplacer | Règles | Actions | Marquer comme non lu | Classer | Assurer un suivi | Traduire | Rechercher | Associés | Sélectionner | Zoom

Supprimer | Répondre | Actions rapides | Déplacer | Indicateurs | Modification | Zoom

mer. 2019-02-20 19:02

BOURGEOIS Martin <mbourgeois@alouette.qc.ca>

arrêt d'épurateur 19 février

À Lacrée, Jean-Pierre; Déry, Karine

Cc Touzel, Olivier; Environnement

Vous avez répondu à ce message le 2015-02-25 13:47.

Bonjour Jean-Pierre,
Voici les heures d'arrêt exacte pour l'arrêt d'alimentation en alumine de plus de 2 heures qui a été déclaré hier soir par notre agent de sureté.

Une fuite a été observé sur une toile de fluidisation (convoyeur pneumatique). Le centre a été mis en arrêt d'alumine pour faire la réparation rapidement.

Épurateur	Début de l'arrêt	Fin de l' arrêt	Durée de l'arrêt	Planifié (P) Non-planifié (NP)	TYPE D'ARRÊT				Cause
					Arrêt complet	Dérivation CTF	Arrêt d'alumine fraiche (> 2h) CTG	Arrêt de fluidisation d'alumine CTC	
CTG SE	19-févr-19 18:17	19-févr-19 20:52	2:35	NP			X		Réparation toile fluidisation
			0:00						
			0:00						
			0:00						
			0:00						
			0:00						

Note, je vous reviendrai plus tard pour les infos complémentaires à propos de l'arrêt présentement en cours.

Merci de votre compréhension

Martin Bourgeois
Superviseur Santé, Sécurité et Environnement | Département Santé, Sécurité, Environnement et Laboratoire

418 964-7000 poste 7523 | C 418 961-3515 | mbourgeois@alouette.qc.ca
400, chemin de la Pointe-Noire, C.P. 1850, Sept-Îles (Q.) G4R 5M9, CANADA

Avant d'imprimer ce courriel, pensez à l'environnement.

Urgence-Environnement Québec

COMPTE RENDU D'APPEL LIGNE UE

# Intervention SAGO (UE) :	
# C.R. COG : 09-UE-S-190220-15	

ALERTE Ligne UE ☒ ou Ligne COG ☐		*Signalement rattaché à (# C.R. COG) :*
Date de l'appel au COG : 2019-02-20	Heure réception appel : 08h26	Reçu par : Ibrahim Alassane
Date événement : 2019-02-20	Heure événement : 08h15	Remarque(s) :

LOCALISATION DE L'ÉVÉNEMENT

Nom de la ville : Sept-Îles N° de la ville : 97007	Adresse de l'événement : 400 Chemin de la Pointe-Noire, Sept-Îles	Précisions sur la localisation (point de repère) :
Milieu touché 1 : Sol / 2 : ----- / 3 : ----- / 4 : ----- Précisions milieu touché :		Présence de cours d'eau à proximité : non ☐ oui ☐ Nom(s) :

TYPE D'ÉVÉNEMENT

Type d'événement : -----	Autre :
Situation maîtrisée : Oui ☐ Non ☒ (risque d'aggravation)	Précisions : En cours

Description sommaire de l'événement : Arrêt du CTG Sud-Ouest à l'Aluminerie Alouette pour entretien mécanique depuis 8h15. Évènement en cours. L'appelante est agent de sécurité chez Art. 23-24 (sous traitant). Il s,agit d'un arrêt planifié pour maintenance. L'appelante mentionne qu'il nous contacteront lors du redémarrage du dispositif.

Intervenants sur place ou appelés (pompiers, policiers, récupérateurs, signaleurs, Ministère, etc.) :

PRODUIT(S) EN CAUSE

Produit (s) en cause : -----	Détail : Arrêt du CTG Sud-Ouest à l'Aluminerie Alouette pour entretien mécanique depuis 8h15	Qté déversée :	Qté réservoir (si connu) :
Produit (s) en cause : -----	Détail :	Qté déversée :	Qté réservoir (si connu) :
Produit (s) en cause : -----	Détail :	Qté déversée :	Qté réservoir (si connu) :
Produit (s) en cause **(autres) :**		Qté déversée :	Qté réservoir (si connu) :

Remarques (produit(s) en cause et quantité(s)) :

COORDONNÉES

Nom interlocuteur (signalement) : Art. 53-54 Art. 53-54	Fonction : Agent de sécurité	N° de téléphone : - #
Organisme : Art. 23-24		
Nom personne à rappeler : ou IDEM à précédent ☒	Fonction :	N° de téléphone : - #
Organisme :	Adresse :	N° de téléphone : - #
Nom (personne ou cie) du responsable présumé de l'urgence (si différent) :	Adresse :	N° de téléphone : - #

SIGNALEMENT TRANSFÉRÉ EN : Immédiat ☒ ou Différé ☐

N° de région : DR-09 Côte-Nord	Heure d'alerte à l'intervenant de garde UE : 08h36
Nom de l'intervenant de garde UE : Jean-Pierre Larivée	Heure du retour d'appel : 08h49

Commentaires :

Traitement du cas par le COG terminé à (heure) :

Signature COG : _____ DATE : __2019-02-20_____

SECTION À L'USAGE D'UE SEULEMENT

Intervention : Signalement ☐ Téléphonique ☒ Terrain ☐	☐ dossier transféré au CCEQ, secteur ----- ☐ dossier transféré autre secteur :

Commentaires :

8h40, appel du COG.

8h45, appel à Martin Bourgois (superviseur environnement). Il dit ne pas avoir plus d'info sur l'arrêt actuel. Il va me revenir lorsqu'il aura l'info.

Le 28 février 2019 je reçois par courriel (plus bas) le détail concernant le déversement. Il s'agit du remplacement d'une toile d'aéroglissière, soit un arrêt planifié et donc nécessaire pour le système.

Signature intervenant UE : _____ DATE : __2019-03-12_____

Jean-Pierre Larivée

Commentaires :

Signature du coordonnateur : _____ DATE : _____

Urgence-Environnement Québec

COMPTE RENDU D'APPEL LIGNE UE

# Intervention SAGO (UE) :	
# C.R. COG : 09-UE-S-19022	
Signalement rattaché à (# C.R. C	09-UE-S-19022

ALERTE Ligne UE ☒ ou Ligne COG ☐

Date de l'appel au COG : 2019-02-20	Heure réception appel : 11h53	Reçu par : Ibrahim Alassane
Date événement : 2019-02-20	Heure événement : 11h30	Remarque(s) :

LOCALISATION DE L'ÉVÉNEMENT

Nom de la ville : Sept-Îles	Adresse de l'événement : 400 Chemin de la Pointe-Noire, Sept-Îles			Précisions sur la localisation (point de rep Fin de l'évènement à 11h30
N° de la ville : 97007				
Milieu touché				Présence de cours d'eau à proximité : non ☐ oui ☐ Nom(s) :
1 : Sol	2 : -----	3 : -----	4 : -----	
Précisions milieu touché :				

TYPE D'ÉVÉNEMENT

Type d'événement : -----	Autre :
Situation maîtrisée : Oui ☐ Non ☒ (risque d'aggravation)	Précisions : En cours

Description sommaire de l'événement : Rédemarrage du CTG Sud-Ouest à l'Aluminerie Alouette à 11h30 (retour à la normale fin de la maintenance/entretien).

Intervenants sur place ou appelés (pompiers, policiers, récupérateurs, signaleurs, Ministère, etc.) :

PRODUIT(S) EN CAUSE

Produit (s) en cause : -----	Détail : Rédemarrage du CTG Sud-Ouest à l'Aluminerie Alouette à 11h30 (retour à la normale et fin de la maintenance/entretien).	Qté déversée :	Qté réservoir (si connu) :
Produit (s) en cause : -----	Détail :	Qté déversée :	Qté réservoir (si connu) :
Produit (s) en cause : -----	Détail :	Qté déversée :	Qté réservoir (si connu) :
Produit (s) en cause **(autres) :**		Qté déversée :	Qté réservoir (si connu) :

Remarques (produit(s) en cause et quantité(s)) :

COORDONNÉES

Nom interlocuteur (signalement) : Art. 53-54 Art. 53-54	Fonction : Agent de sécurité	N° de téléphone : Art. 53-54
Organisme : Art. 23-24		
Nom personne à rappeler : ou IDEM à précédent ☒	Fonction :	N° de téléphone : - #
Organisme :	Adresse :	N° de téléphone : - #
Nom (personne ou cie) du responsable présumé de l'urgence (si différent) :	Adresse :	N° de téléphone : - #

SIGNALEMENT TRANSFÉRÉ EN : Immédiat ☐ ou Différé ☒

N° de région : DR-09 Côte-Nord	Heure d'alerte à l'intervenant de garde UE :
Nom de l'intervenant de garde UE : Jean-Pierre Larivée	Heure du retour d'appel :

Commentaires : Fin de la maintenance/entretien à 11h30.

Traitement du cas par le COG terminé à (heure) :

Signature COG : _____ DATE : __2019-02-20__

SECTION À L'USAGE D'UE SEULEMENT

Intervention : Signalement ☐ Téléphonique ☐ Terrain ☐	☐ dossier transféré au CCEQ, secteur -----
	☐ dossier transféré autre secteur :

Commentaires :

Arrêts d'épurateurs - 20 février - Message (HTML)

FICHIER | MESSAGE | ANTIDOTE | Analyse des e-mails par McAfee

Ignorer | Courrier indésirable | Supprimer | Répondre | Répondre à tous | Transférer | Réunion | Plus | URGENCE | Message d'équi... | Répondre et su... | Au responsable | Terminé | Créer | Déplacer | Règles | Actions | Marquer comme non lu | Classer | Assurer un suivi | Traduire | Rechercher | Associés | Sélectionner | Zoom

jeu. 2019-02-28 10:42

DUMAS Daniel <ddumas@alouette.qc.ca>

Arrêts d'épurateurs - 20 février

À Larivée, Jean-Pierre

Cc Touzel, Olivier; Environnement; Déry, Karine

Vous avez répondu à ce message le 2019-03-12 11:31.

Bonjour Jean-Pierre,

Voici les détails pour les derniers arrêts qui ont été signalés à Urgence-Environnement le 20 février 2019. Il s'agit de deux arrêts d'alimentation en alumine fraîche qui ont durés plus de 2 heures. Concernant la cause de l'arrêt du CTG NE, j'attends les précisions de l'opérateur qui était en poste.

Bonne journée.

Épurateur	Début de l'arrêt	Fin de l' arrêt	Durée de l'arrêt	Planifié (P) Non-planifié (NP)	TYPE D'ARRÊT				Cause
					Arrêt complet	Dérivation CTF	Arrêt d'alumine fraîche (> 2h) CTG	Arrêt de fluidisation d'alumine CTG	
CTG SO	20-févr-19 08:06	20-févr-19 11:21	3:15	P			X		Remplacement d'une toile d'aéroglissière
CTG NE	20-févr-19 17:11	20-févr-19 19:58	2:47	NP			X		Entretien
			0:00						
			0:00						
			0:00						

Daniel Dumas
Conseiller Environnement et hygiène | Santé, Sécurité, Laboratoire et Environnement

418 964-7000 poste 7508 | ddumas@alouette.qc.ca
400, chemin de la Pointe-Noire, C.P. 1650, Sept-Îles (Qc) G4R 5M9, CANADA

Avant d'imprimer ce courriel, pensez à l'environnement.

Urgence-Environnement Québec

COMPTE RENDU D'APPEL LIGNE UE

# Intervention SAGO (UE) :	
# C.R. COG : 09-UE-S-190220-97	

ALERTE Ligne UE ☒ ou Ligne COG ☐		*Signalement rattaché à (# C.R. COG) :*
Date de l'appel au COG : 2019-02-20	Heure réception appel : 17h54	Reçu par : Ibrahim Alassane
Date événement : 2019-02-20	Heure événement : 17h40	Remarque(s) :

LOCALISATION DE L'ÉVÉNEMENT

Nom de la ville : Sept-Îles	Adresse de l'événement : 400 Chemin de la Pointe-Noire, Sept-Îles		Précisions sur la localisation (point de repère) : Arrêt pour entretien
N° de la ville : 97007			
Milieu touché			Présence de cours d'eau à proximité : non ☐ oui ☐ Nom(s) :
1 : Sol	2 : -----	3 : -----	4 : -----
Précisions milieu touché :			

TYPE D'ÉVÉNEMENT

Type d'événement : -----	Autre :
Situation maîtrisée : Oui ☐ Non ☒ (risque d'aggravation)	Précisions : En cours

Description sommaire de l'événement : Arrêt du CTG Nord-Est à l'Aluminerie Alouette à 17h40 pour entretien/maintenance. Selon l'appelante ça prendra environ un bon 2 heures et qu'elle nous rappellera à la reprise.

Intervenants sur place ou appelés (pompiers, policiers, récupérateurs, signaleurs, Ministère, etc.) :

PRODUIT(S) EN CAUSE

Produit (s) en cause : -----	Détail : Arrêt du CTG Nord-Est à l'Aluminerie Alouette à 17h40 pour entretien.	Qté déversée :	Qté réservoir (si connu) :
Produit (s) en cause : -----	Détail :	Qté déversée :	Qté réservoir (si connu) :
Produit (s) en cause : -----	Détail :	Qté déversée :	Qté réservoir (si connu) :
Produit (s) en cause **(autres) :**		Qté déversée :	Qté réservoir (si connu) :

Remarques (produit(s) en cause et quantité(s)) :

COORDONNÉES

Nom interlocuteur (signalement) : Art. 53-54 Art. 53-54	Fonction : Agent de sécurité	N° de téléphone : Art. 53-54
Organisme : Art. 23-24		
Nom personne à rappeler : ou IDEM à précédent ☒	Fonction :	N° de téléphone : - #
Organisme :	Adresse :	N° de téléphone : - #
Nom (personne ou cie) du responsable présumé de l'urgence (si différent) :	Adresse :	N° de téléphone : - #

SIGNALEMENT TRANSFÉRÉ EN : Immédiat ☐ ou Différé ☒

N° de région : DR-09 Côte-Nord	Heure d'alerte à l'intervenant de garde UE : 18h10
Nom de l'intervenant de garde UE : Jean-Pierre Larivée	Heure du retour d'appel :

Commentaires : Arrêt du CTG Nord-Est

Traitement du cas par le COG terminé à (heure) :

Signature COG : _____ DATE : __2019-02-20_____

SECTION À L'USAGE D'UE SEULEMENT

Intervention : Signalement ☐ Téléphonique ☒ Terrain ☐	☐ dossier transféré au CCEQ, secteur -----
	☐ dossier transféré autre secteur :

Commentaires :

18h09, appel du COG.

22h34, l'appelant mentionne que le système était remis en fonction à 20h00.

Le 2019-02-28, je reçois le temps d'arrêt qui était non planifié, soit 2h47. Ainsi un risque d'émission de contaminant à l'atmosphère est possible puisque l'arrêt est de plus de 2 heures (temps que l'alumine se charge).

Le 2019-03-12 Je reçois le détail quant à l'arrêt. Il s'agit d'un arrêt pour une réparation plus hasardeuse que prévu.

Signature intervenant UE : _____ DATE : __2019-03-13_____

Jean-Pierre Larivée

Commentaires :

Signature du coordonnateur : _____ DATE : _____

Urgence-Environnement Québec

COMPTE RENDU D'APPEL LIGNE UE

	# Intervention SAGO (UE) :
	# C.R. COG : 09-UE-S-190220
ALERTE Ligne UE ☒ ou Ligne COG ☐	*Signalement rattaché à (# C.R. COG) :* 09 S-19022
Date de l'appel au COG : 2019-02-20 — Heure réception appel : 22h34	Reçu par : Ibrahim Alassane
Date événement : 2019-02-20 — Heure événement : 20h	Remarque(s) :

LOCALISATION DE L'ÉVÉNEMENT

Nom de la ville : Sept-Îles	Adresse de l'événement : 400 Chemin de la Pointe-Noire, Sept-Îles	Précisions sur la localisation (point de rep Rédemarrage du CTG Sud-Ouest à l'Aluminerie Alouette à 20h
N° de la ville : 97007		
Milieu touché		Présence de cours d'eau à proximité : non ☐ oui ☐ Nom(s) :
1 : Sol — 2 : ----- — 3 : ----- — 4 : -----		
Précisions milieu touché :		

TYPE D'ÉVÉNEMENT

Type d'événement : -----	Autre :
Situation maîtrisée : Oui ☐ Non ☒ (risque d'aggravation)	Précisions : En cours
Description sommaire de l'événement : Rédemarrage du CTG Sud-Ouest à l'Aluminerie Alouette à 20h	
Intervenants sur place ou appelés (pompiers, policiers, récupérateurs, signaleurs, Ministère, etc.) :	

PRODUIT(S) EN CAUSE

Produit (s) en cause : -----	Détail : Rédemarrage du CTG Sud-Ouest à l'Aluminerie Alouette à 20h	Qté déversée :	Qté réservoir (si connu) :
Produit (s) en cause : -----	Détail :	Qté déversée :	Qté réservoir (si connu) :
Produit (s) en cause : -----	Détail :	Qté déversée :	Qté réservoir (si connu) :
Produit (s) en cause **(autres) :**		Qté déversée :	Qté réservoir (si connu) :
Remarques (produit(s) en cause et quantité(s)) :			

COORDONNÉES

Nom interlocuteur (signalement) : Art. 53-54	Fonction : Agent de sécurité	N° de téléphone : Art. 53-54
Organisme : Art. 23-24		
Nom personne à rappeler : ou IDEM à précédent ☒	Fonction :	N° de téléphone : - #
Organisme :	Adresse :	N° de téléphone : - #
Nom (personne ou cie) du responsable présumé de l'urgence (si différent) :	Adresse :	N° de téléphone : - #

SIGNALEMENT TRANSFÉRÉ EN : Immédiat ☐ ou Différé ☒

N° de région : DR-09 Côte-Nord	Heure d'alerte à l'intervenant de garde UE :
Nom de l'intervenant de garde UE : Jean-Pierre Larivée	Heure du retour d'appel :
Commentaires :	
Traitement du cas par le COG terminé à (heure) : 22h38	
Signature COG : _____ DATE : __2019-02-20__	

SECTION À L'USAGE D'UE SEULEMENT

Intervention : Signalement ☐ Téléphonique ☐ Terrain ☐	☐ dossier transféré au CCEQ, secteur -----
	☐ dossier transféré autre secteur :
Commentaires :	
Signature intervenant UE : _____ DATE : _____	
Commentaires :	

RE: Arrêts d'épurateurs - 20 février - Message (HTML)

FICHIER MESSAGE ANTIDOTE Analyse des e-mails par McAfee

Ignorer | Courrier indésirable | Supprimer | Répondre | Répondre à tous | Transférer | Réunion | Plus | URGENCE | Message d'équi... | Répondre et su... | Au responsable | Terminé | Créer | Déplacer | Règles | Actions | Marquer comme non lu | Classer | Assurer un suivi | Traduire | Rechercher | Associés | Sélectionner | Zoom

mar. 2019-03-12 14:26

DUMAS Daniel <ddumas@alouette.qc.ca>

RE: Arrêts d'épurateurs - 20 février

À Larivée, Jean-Pierre

jean-pierre.larivee@environnement.gouv.qc.ca

Urgence Environnement1-866-694-5454

De : DUMAS Daniel [mailto:ddumas@alouette.qc.ca]
Envoyé : 28 février 2019 10:42
À : Larivée, Jean-Pierre <Jean-Pierre.Larivee@environnement.gouv.qc.ca>
Cc : Touzel, Olivier <Olivier.Touzel@environnement.gouv.qc.ca>; Environnement <LD67@alouette.net>; Déry, Karine <Karine.Dery@environnement.gouv.qc.ca>
Objet : Arrêts d'épurateurs - 20 février

Bonjour Jean-Pierre,

Voici les détails pour les derniers arrêts qui ont été signalés à Urgence-Environnement le 20 février 2019. Il s'agit de deux arrêts d'alimentation en alumine fraîche qui ont durés plus de 2 heures. Concernant la cause de l'arrêt du CTG NE, j'attends les précisions de l'opérateur qui était en poste.

Bonne journée.

Épurateur	Début de l'arrêt	Fin de l' arrêt	Durée de l'arrêt	Planifié (P) Non-planifié (NP)	TYPE D'ARRÊT				Cause
					Arrêt complet	Dérivation CTF	Arrêt d'alumine fraîche (> 2h) CTG	Arrêt de fluidisation d'alumine CTG	
CTG SO	20-févr-19 08:06	20-févr-19 11:21	3:15	P			X		Remplacement d'une toile d'aéroglissière
CTG NE	20-févr-19 17:11	20-févr-19 19:58	2:47	NP			X		Entretien
			0:00						
			0:00						
			0:00						

Daniel Dumas
Conseiller Environnement et hygiène | Santé, Sécurité, Laboratoire et Environnement

418 964-7000 poste 7508 | ddumas@alouette.qc.ca
400, chemin de la Pointe-Noire, C.P. 1650, Sept-Îles (Qc) G4R 5M9, CANADA

Avant d'imprimer ce courriel, pensez à l'environnement.

RE: Arrêts d'épurateurs - 20 février - Message (HTML)

FICHIER MESSAGE ANTIDOTE Analyse des e-mails par McAfee

Ignorer | Courrier indésirable | Supprimer | Répondre | Répondre à tous | Transférer | Réunion | Plus | URGENCE | Message d'équi... | Répondre et su... | Au responsable | Terminé | Créer | Déplacer | Règles | Actions | Marquer comme non lu | Classer | Assurer un suivi | Traduire | Rechercher | Associés | Sélectionner | Zoom

mar. 2019-03-12 14:26

DUMAS Daniel <ddumas@alouette.qc.ca>

RE: Arrêts d'épurateurs - 20 février

À Larivée, Jean-Pierre

Bonjour Jean-Pierre,

Le motif de l'arrêt est relié à des travaux de réparations sur les tamis d'alumine enrichie qui ont provoqués un bon dégât.

Bonne après-midi

Daniel Dumas
Conseiller Environnement et hygiène | Santé, Sécurité, Laboratoire et Environnement

418 964-7000 poste 7508 | ddumas@alouette.qc.ca
400, chemin de la Pointe-Noire, C.P. 1650, Sept-Îles (Qc) G4R 5M9, CANADA

Avant d'imprimer ce courriel, pensez à l'environnement.

De : DUMAS Daniel
Envoyé : 12 mars 2019 13:46
À : 'Jean-Pierre.Larivee@environnement.gouv.qc.ca'
Objet : RE: Arrêts d'épurateurs - 20 février

En effet, je l'ai oublié celui-là, désolé.
J'ai déjà posé la question au secteur, je viens de relancer la question.
Je te revient là-dessus.

Bonne journée

Daniel Dumas
Conseiller Environnement et hygiène | Santé, Sécurité, Laboratoire et Environnement

418 964-7000 poste 7508 | ddumas@alouette.qc.ca
400, chemin de la Pointe-Noire, C.P. 1650, Sept-Îles (Qc) G4R 5M9, CANADA

Avant d'imprimer ce courriel, pensez à l'environnement.

Urgence-Environnement Québec

COMPTE RENDU D'APPEL LIGNE UE

# Intervention SAGO (UE) :	
# C.R. COG : 09-UE-S-190313-20	

ALERTE Ligne UE ☒ ou Ligne COG ☐		***Signalement rattaché à (# C.R. COG) :***
Date de l'appel au COG : 2019-03-13	Heure réception appel : 08:47	Reçu par : Annabelle Lavoie
Date événement : 2019-03-13	Heure événement : 08:15	Remarque(s) :

LOCALISATION DE L'ÉVÉNEMENT

Nom de la ville : Sept-Îles	Adresse de l'événement : 400 Chemin de la Pointe-Noire, Sept-Îles G4R4K3	Précisions sur la localisation (point de repère) : Aluminerie Allouette Arrêt CTG 18 cuves
N° de la ville : 97007		

Milieu touché				Présence de cours d'eau à proximité : non ☒ oui ☐ Nom(s) :
1 : Air	2 : -----	3 : -----	4 : -----	
Précisions milieu touché :				

TYPE D'ÉVÉNEMENT

Type d'événement : **Rejets atmosphériques indust. – arrêt épurateur**	Autre :
Situation maîtrisée : Oui ☒ Non ☐ (risque d'aggravation)	Précisions : contrôlé

Description sommaire de l'événement : Arrêt complet causé par des travaux. On ignore le temps. Elle ignore s'il y a quelque chose qui et émané dans l'air.

Intervenants sur place ou appelés (pompiers, policiers, récupérateurs, signaleurs, Ministère, etc.) :

PRODUIT(S) EN CAUSE

Produit (s) en cause : -----	Détail :	Qté déversée :	Qté réservoir (si connu) :
Produit (s) en cause : -----	Détail :	Qté déversée :	Qté réservoir (si connu) :
Produit (s) en cause : -----	Détail :	Qté déversée :	Qté réservoir (si connu) :
Produit (s) en cause **(autres) :**		Qté déversée :	Qté réservoir (si connu) :

Remarques (produit(s) en cause et quantité(s)) :

COORDONNÉES

Nom interlocuteur (***signalement***) : Art. 53-54	Fonction : Agent de sécurité	N° de téléphone : Art. 53-54
Organisme : Aluminerie Allouette		
Nom personne ***à rappeler*** : ou IDEM à précédent ☒	Fonction :	N° de téléphone : #
Organisme :	Adresse :	N° de téléphone : #
Nom du responsable présumé de l'urgence (si différent) : (personne ou cie)	Adresse :	N° de téléphone : #

SIGNALEMENT TRANSFÉRÉ EN : Immédiat ☒ ou Différé ☐

N° de région : DR-09 Côte-Nord	Heure d'alerte à l'intervenant de garde UE : 08:51
Nom de l'intervenant de garde UE : Jean-Pierre Larivée	Heure du retour d'appel : 08:51
Commentaires :	
Traitement du cas par le COG terminé à (heure) : 08:56	

SECTION À L'USAGE D'UE SEULEMENT

Intervention : Signalement ☐ Téléphonique ☒ Terrain ☐	☐ dossier transféré au CCEQ, secteur -----
	☐ dossier transféré autre secteur :

Commentaires :

8h50, le COG m'informe du signalement. Étant donné que celui-ci est fait par l'agent de sécurité, aucune information supplémentaire ne pourra être obtenue. L'agent de sécurité va rappeler lorsque l'épurateur sera reparti, soit à 11h50 (voir plus bas dans le document).

Le 14 mars j'envoie un courriel au conseiller environnement Daniel Dumas pour obtenir des informations supplémentaires sur l'arrêt. Il me donne les grandes lignes le même jour sur l'arrêt et me revient le 19 mars avec davantage de détail. Les courriels sont plus bas dans ce document. L'arrêt peut avoir permis l'émission de gaz non traité pendant 3 heures et 3 minutes.

Signature intervenant UE : _____ DATE : __2019-03-20_____
Jean-Pierre Larivée

Commentaires :

Signature du coordonnateur : _____ DATE : _____

Urgence-Environnement Québec

COMPTE RENDU D'APPEL LIGNE UE

	# Intervention SAGO (UE) :
	# C.R. COG : 09-UE-S-190313-58
ALERTE Ligne UE ☒ ou Ligne COG ☐	***Signalement rattaché à (# C.R. COG) :*** 09 S-19031
Date de l'appel au COG : 2019-03-13 — Heure réception appel : 11H57	Reçu par : Axone Laflamme
Date événement : 2019-03-13 — Heure événement : 08:15	Remarque(s) :

LOCALISATION DE L'ÉVÉNEMENT

Nom de la ville : Sept-Îles N° de la ville : 97007	Adresse de l'événement : 400 Chemin de la Pointe-Noire, Sept-Îles G4R4K3	Précisions sur la localisation (point de rep Aluminerie Allouette Arrêt CTG 18 c
Milieu touché 1 : Air — 2 : ----- — 3 : ----- — 4 : ----- Précisions milieu touché :		Présence de cours d'eau à proximité : non ☒ oui ☐ Nom(s) :

TYPE D'ÉVÉNEMENT

Type d'événement : Rejets atmosphériques indust. – arrêt épurateur	Autre :
Situation maîtrisée : Oui ☒ Non ☐ (risque d'aggravation)	Précisions : contrôlé

Description sommaire de l'événement : Arrêt complet causé par des travaux. On ignore le temps. Elle ignore s'il y a quelque c qui et émané dans l'air.
Suivi:
reprise à: 11H50

Intervenants sur place ou appelés (pompiers, policiers, récupérateurs, signaleurs, Ministère, etc.) :

PRODUIT(S) EN CAUSE

Produit (s) en cause : -----	Détail :	Qté déversée :	Qté réservoir (si connu) :
Produit (s) en cause : -----	Détail :	Qté déversée :	Qté réservoir (si connu) :
Produit (s) en cause : -----	Détail :	Qté déversée :	Qté réservoir (si connu) :
Produit (s) en cause **(autres) :**		Qté déversée :	Qté réservoir (si connu) :

Remarques (produit(s) en cause et quantité(s)) :

COORDONNÉES

Nom interlocuteur (*signalement*) : Art. 53-54	Fonction : Agent de sécurité	N° de téléphone : Art. 53-54
Organisme : Aluminerie Allouette		
Nom personne *à rappeler* : ou IDEM à précédent ☒	Fonction :	N° de téléphone : #
Organisme :	Adresse :	N° de téléphone : #
Nom du responsable présumé de l'urgence (si différent) : ***(personne ou cie)***	Adresse :	N° de téléphone : #

SIGNALEMENT TRANSFÉRÉ EN : Immédiat ☐ ou Différé ☒

N° de région : -----	Heure d'alerte à l'intervenant de garde UE :
Nom de l'intervenant de garde UE :	Heure du retour d'appel :
Commentaires :	
Traitement du cas par le COG terminé à (heure) :	

SECTION À L'USAGE D'UE SEULEMENT

Intervention : Signalement ☐ Téléphonique ☐ Terrain ☐	☐ dossier transféré au CCEQ, secteur ----- ☐ dossier transféré autre secteur :

Commentaires :

Signature intervenant UE : _____ DATE : _____

[POLLURIEL (images)] RE: arrêt CTG 18 cuves signalé le 2019-03-13 (8h15 à 11h50) - Message (HTML)

FICHIER MESSAGE ANTIDOTE Analyse des e-mails par McAfee

Ignorer | Courrier indésirable | Supprimer | Répondre | Répondre à tous | Transférer | Réunion | Plus | URGENCE | Message d'équi... | Répondre et su... | Au responsable | Terminé | Créer | Déplacer | Règles | Actions | Marquer comme non lu | Classer | Assurer un suivi | Traduire | Rechercher | Associés | Sélectionner | Zoom

mar. 2019-03-19 09:57

DUMAS Daniel <ddumas@alouette.qc.ca>

[POLLURIEL (images)] RE: arrêt CTG 18 cuves signalé le 2019-03-13 (8h15 à 11h50)

À Larivée, Jean-Pierre

Cc Environnement

Vous avez transféré ce message le 2019-03-19 10:24.

Bonjour Jean-Pierre,

Cet arrêt est particulier et c'est la première fois que nous en faisons un de ce genre. La surverse des filtres est le chemin qu'emprunte l'alumine lorsqu'elle passe du filtre au réacteur, puis, elle revient au filtre, c'est la recirculation d'alumine. Pour éviter tout risque de refoulement d'alumine lors des travaux, nous avons dû arrêter la recirculation d'alumine en plus de l'alimentation en alumine fraîche.
Ce n'est pas un arrêt complet, les ventilateurs ont continuer d'aspirer les gaz. Les poussières ont passés par les filtres où elles ont été captés. L'alumine, quant à elle, capte le fluorure d'hydrogène et les émissions de ce gaz ont pu commencer à partir du moment où la recirculation a été arrêté, soit à 8h32. Donc l'arrêt correspond à la période où la recirculation d'alumine a été arrêté, soit de 8h32 à 11h35.

Épurateur	Début de l'arrêt	Fin de l' arrêt	Durée de l'arrêt	TYPE D'ARRÊT				Cause
				Arrêt complet	Dérivation CTF	Arrêt d'alumine fraîche (> 2h) CTG	Arrêt de fluidisation d'alumine CTG	
CTG 18 CUVES	13-mars-19 08:32	13-mars-19 11:35	3:03					Remplacement d'une toile de fluidisation sur l'aéroglissière de surverse des filtres qui a nécéssité un arrêt total de l'alimentation d'alumine aux filtres.

N'hésite pas à m'appeler si tu désires plus de précisions.

Bonne journée.

Daniel Dumas
Conseiller Environnement et hygiène | Santé, Sécurité, Laboratoire et Environnement

418 964-7000 poste 7508 | ddumas@alouette.qc.ca
400, chemin de la Pointe-Noire, C.P. 1650, Sept-Îles (Qc) G4R 5M9, CANADA

Avant d'imprimer ce courriel, pensez à l'environnement.

De : DUMAS Daniel

[POLLURIEL (images)] RE: arrêt CTG 18 cuves signalé le 2019-03-13 (8h15 à 11h50) - Message (HTML)

FICHIER MESSAGE ANTIDOTE Analyse des e-mails par McAfee

Ignorer | Courrier indésirable | Supprimer | Répondre | Répondre à tous | Transférer | Réunion | Plus | URGENCE | Message d'équi... | Répondre et su... | Au responsable | Terminé | Créer | Déplacer | Règles | Actions | Marquer comme non lu | Classer | Assurer un suivi | Traduire | Rechercher | Associés | Sélectionner | Zoom

mar. 2019-03-19 09:57

DUMAS Daniel <ddumas@alouette.qc.ca>

[POLLURIEL (images)] RE: arrêt CTG 18 cuves signalé le 2019-03-13 (8h15 à 11h50)

À Larivée, Jean-Pierre

Cc Environnement

Vous avez transféré ce message le 2019-03-19 10:24.

Bonjour Jean-Pierre,

Il me manque encore quelques informations pour couvrir l'évènement au complet mais déjà on sait que cet arrêt a été nécessaire afin d'effectuer le remplacement d'une toile de fluidisation sur l'aéroglissière de surverse des filtres.

Cette méthode de libération de travail qui touche principalement les **aéroglissières de surverse des filtres**, a été validé et rendu nécessaire afin d'éliminer tout potentiel de risques envers les travailleurs.

Je te revient avec le reste de l'informations dès que ce sera validé.

Merci et bonne fin de journée.

Daniel Dumas
Conseiller Environnement et hygiène | Santé, Sécurité, Laboratoire et Environnement

418 964-7000 poste 7508 | ddumas@alouette.qc.ca
400, chemin de la Pointe-Noire, C.P. 1650, Sept-Îles (Qc) G4R 5M9, CANADA

Avant d'imprimer ce courriel, pensez à l'environnement.

De : Jean-Pierre.Larivee@environnement.gouv.qc.ca [mailto:Jean-Pierre.Larivee@environnement.gouv.qc.ca]
Envoyé : 14 mars 2019 13:01
À : DUMAS Daniel
Objet : arrêt CTG 18 cuves signalé le 2019-03-13 (8h15 à 11h50)

Bonjour monsieur Dumas,

Concernant l'arrêt cité en objet, j'aimerais avoir plus de détail sur l'entretien et sa raison ayant causé un arrêt. De plus, si des contaminants ont pu être émis lors de cet arrêt, quels sont-ils?

Merci et bonne journée,

Jean-Pierre Larivée
Inspecteur en environnement
Centre de contrôle environnemental du Québec
Ministère de l'Environnement et de la Lutte contre les changements climatiques
818 boulevard Laure, Sept-Îles, G4R 1Y8

Urgence-Environnement Québec

COMPTE RENDU D'APPEL LIGNE UE

 # Intervention SAGO (UE) : 301383203
 # C.R. COG : 09-UE-S-190414-49

ALERTE Ligne UE ☒ ou Ligne COG ☐

Signalement rattaché à (# C.R. COG) :

Date de l'appel au COG : 2019-04-14	Heure réception appel : 21h02	Reçu par : Ibrahim Alassane
Date événement : 2019-04-14	Heure événement : 20h30	Remarque(s) :

LOCALISATION DE L'ÉVÉNEMENT

Nom de la ville : Sept-Îles	Adresse de l'événement : 400 Chemin de la Pointe-Noire, Sept-Îles	Précisions sur la localisation (point de repère) : au CTG Sud Est - Aluminerie Alouette
N° de la ville : 97007		
Milieu touché		Présence de cours d'eau à proximité : non ☐ oui ☐ Nom(s) :
1 : ----- / 2 : -----	3 : ----- / 4 : -----	
Précisions milieu touché :		

TYPE D'ÉVÉNEMENT

Type d'événement : Rejets atmosphériques indust. – arrêt épurateur	Autre : Arrêt d'alumine
Situation maîtrisée : Oui ☐ Non ☒ (risque d'aggravation)	Précisions : En cours

Description sommaire de l'événement : Arrêt d'alumine au CTG Sud Est. Cause: vidage de filtres. Évènement en cours. Il ne s'agit pas d'un arrêt planifié, mais selon l'appelant, monsieur Raoul Gagnon de la compagnie qui est sur les lieux estime que normalement d'ici 2 h de temps, il y a aura retour à la normale.

Intervenants sur place ou appelés (pompiers, policiers, récupérateurs, signaleurs, Ministère, etc.) :

PRODUIT(S) EN CAUSE

Produit (s) en cause : Autre	Détail : Arrêt d'alumine	Qté déversée :	Qté réservoir (si connu) :
Produit (s) en cause : -----	Détail :	Qté déversée :	Qté réservoir (si connu) :
Produit (s) en cause : -----	Détail :	Qté déversée :	Qté réservoir (si connu) :
Produit (s) en cause **(autres) :**		Qté déversée :	Qté réservoir (si connu) :

Remarques (produit(s) en cause et quantité(s)) :

COORDONNÉES

Nom interlocuteur (***signalement***) : David Bellefleur	Fonction :	N° de téléphone : 418 #964-7000 (Poste: 3)
Organisme : Aluminerie Alouette		
Nom personne ***à rappeler*** : ou IDEM à précédent ☒	Fonction :	N° de téléphone : #
Organisme :	Adresse :	N° de téléphone : #
Nom du responsable présumé de l'urgence (si différent) : ***(personne ou cie)***	Adresse :	N° de téléphone : #

SIGNALEMENT TRANSFÉRÉ EN : Immédiat ☒ ou Différé ☐

N° de région : DR-09 Côte-Nord	Heure d'alerte à l'intervenant de garde UE : 21h10
Nom de l'intervenant de garde UE : Jocelyn Coté	Heure du retour d'appel :

Commentaires :

Traitement du cas par le COG terminé à (heure) : 21h17

SECTION À L'USAGE D'UE SEULEMENT

Intervention : Signalement ☐ Téléphonique ☒ Terrain ☐	☐ dossier transféré au CCEQ, secteur -----
	☐ dossier transféré autre secteur :

Commentaires : 21h15 Je communique avec David Bellefleur de Alouettes. Il m'informe que l'arrêt des épurateurs du secteur CTG sud-est a été causé par le vidange des filtres. Durant l'appel téléphonique, M. Bellefleur m'informe du redémarrage des épurateurs à 21h17. Les épurateurs ont été arrêtés de 20h30 à 21h17. L'arrêt peut avoir permis l'émission de gaz non traité pendant 47 minutes.

Signature intervenant UE : _____ DATE : __2019-04-17_____

Commentaires :

Signature du coordonnateur : _____ DATE : _____

Urgence-Environnement Québec

COMPTE RENDU D'APPEL LIGNE UE

 # Intervention SAGO (UE) : 301384104

 # C.R. COG : Redémarrage 09-UE-S-190416-7

Signalement rattaché à (# C.R. COG) : **Arrêt** 09-UE-S-190416-4

ALERTE Ligne UE ☒ ou Ligne COG ☐

Date de l'appel au COG : 2019-04-16	Heure réception appel : arrêt 05:53 redémarrage 8:03	Reçu par : Guillaume Bolduc
Date événement : 2019-04-16	Heure événement : arrêt 05:50 redémarrage 7:45	Remarque(s) : REDÉMARRAGE

LOCALISATION DE L'ÉVÉNEMENT

Nom de la ville : Sept-Iles	Adresse de l'événement : 400 chemin Pointe Noire	Précisions sur la localisation (point de repère) : CTG SUD OUEST
N° de la ville : 97007		
Milieu touché		Présence de cours d'eau à proximité : non ☒ oui ☐ Nom(s) :
1 : Air / 2 : -----	3 : ----- / 4 : -----	
Précisions milieu touché :		

TYPE D'ÉVÉNEMENT

Type d'événement : **Rejets atmosphériques indust. – arrêt épurateur**	Autre :
Situation maîtrisée : Oui ☒ Non ☐ (risque d'aggravation)	Précisions :

Description sommaire de l'événement : Arrêt d'épurateur planifié

*********suivi REDÉMARRAGE

Intervenants sur place ou appelés (pompiers, policiers, récupérateurs, signaleurs, Ministère, etc.) :

PRODUIT(S) EN CAUSE

Produit (s) en cause : **Gaz**	Détail : inconnu	Qté déversée : inconnu	Qté réservoir (si connu) :
Produit (s) en cause : -----	Détail :	Qté déversée :	Qté réservoir (si connu) :
Produit (s) en cause : -----	Détail :	Qté déversée :	Qté réservoir (si connu) :
Produit (s) en cause **(autres) :**		Qté déversée :	Qté réservoir (si connu) :

Remarques (produit(s) en cause et quantité(s)) :

COORDONNÉES

Nom interlocuteur (***signalement***) : Art. 53-54	Fonction : Agent de sureté	N° de téléphone : Art. 53-54
Organisme : Aluminerie Alouette		
Nom personne ***à rappeler*** : ou IDEM à précédent ☒	Fonction :	N° de téléphone : #
Organisme :	Adresse :	N° de téléphone : #
Nom du responsable présumé de l'urgence (si différent) : ***(personne ou cie)***	Adresse :	N° de téléphone : #

SIGNALEMENT TRANSFÉRÉ EN : Immédiat ☒ ou Différé ☐

N° de région : DR-09 Côte-Nord	Heure d'alerte à l'intervenant de garde UE : 8:08
Nom de l'intervenant de garde UE : Caroline Desrosiers	Heure du retour d'appel : x

Commentaires :

Traitement du cas par le COG terminé à (heure) : 8:27

SECTION À L'USAGE D'UE SEULEMENT

Intervention : Signalement ☐ Téléphonique ☐ Terrain ☐	☐ dossier transféré au CCEQ, secteur -----
	☐ dossier transféré autre secteur :

Commentaires : **Réception de l'appel du COG concernant l'arrêt d'épurateur, et réception de l'appel du COG concernant le redémarrage. Les détails sont inscrits dans les courriels insérés ci-dessous.**

Signature intervenant UE : _____ DATE : 2019-04-23

Pour infos au cas où vous auriez un call !

Olivier Touzel
Inspecteur en environnement
Centre de contrôle environnemental de la Côte-Nord
Ministère de l 'Environnement et de
la Lutte contre les changements climatiques
818, boulevard Laure
Sept-Îles (Québec) G4R 1Y8
Tél. : 418-964-8888 poste 265
Téléc. : 418-964-8021
olivier.touzel@environnement.gouv.qc.ca

De : DUMAS Daniel [mailto:ddumas@alouette.qc.ca]
Envoyé : 15 avril 2019 11:31
À : Déry, Karine <Karine.Dery@environnement.gouv.qc.ca>
Cc : Touzel, Olivier <Olivier.Touzel@environnement.gouv.qc.ca>; Kouassi, Soualiho <Soualiho.Kouassi@environnement.gouv.qc.ca>; Environnement <LD67@alouette.net>; Prévention <LD37@alouette.net>
Objet : Arrêt Planifié mardi le 16 avril

Bonjour,

Demain matin, mardi le 16 avril entre 6h00 et 8h00, nous allons procéder à des travaux à la salle électrique qui alimente deux centre de traitement des gaz de l'électrolyse, soit le CTG Sud-Ouest et le CTG extension. Nous tenterons d'alimenter certains ventilateur afin de réduire le plus possible les émissions fugitives aux lanterneaux des salles de cuves.
Les différents sites météorologiques consultés prévoient des vents provenant du Nord de 30 à 35 km/h, accompagnés de rafales soufflants entre 50 et 53 km/h. Dans ce contexte, les contaminants se dirigerons vers le sud d'Alouette et n'affecterons pas notre entourage. Nous continuons de suivre les prévisions météorologiques.
Pendant ces arrêts, des gaz pourraient être émis à la sortie des cheminées ainsi que par les ouvertures des bâtiments. Les quantités ou concentrations émises à l'atmosphère ne représentent pas un risque à la santé pour la population.

Bonne journée.

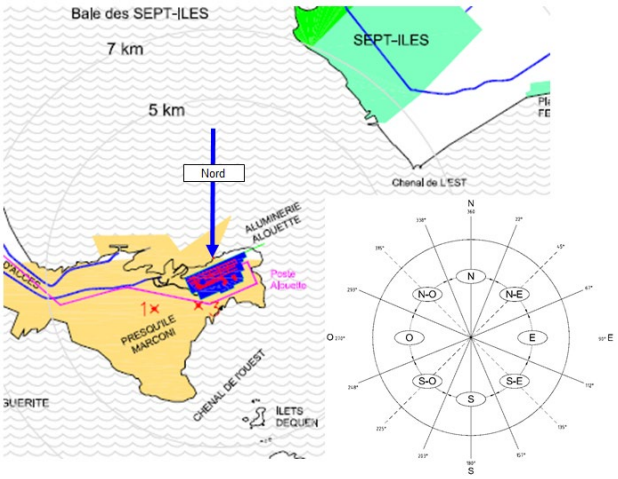

Daniel Dumas
Conseiller Environnement et hygiène | Santé, Sécurité, Laboratoire et Environnement

418 964-7000 poste 7508 | ddumas@alouette.qc.ca
400, chemin de la Pointe-Noire, C.P. 1650, Sept-Îles (Qc) G4R 5M9, CANADA

Avant d'imprimer ce courriel, pensez à l'environnement.

Pour tes suivis d'urgence

Martine

De : DUMAS Daniel [mailto:ddumas@alouette.qc.ca]
Envoyé : 17 avril 2019 15:52
À : Baron, Martine <Martine.Baron@environnement.gouv.qc.ca>
Cc : Déry, Karine <Karine.Dery@environnement.gouv.qc.ca>; Touzel, Olivier <Olivier.Touzel@environnement.gouv.qc.ca>; Kouassi, Soualiho <Soualiho.Kouassi@environnement.gouv.qc.ca>; Environnement <LD67@alouette.net>
Objet : RE: Arrêt Planifié mardi le 16 avril - suivi

Bonjour Martine,

Voici les temps d'arrêt complet aux CTG Sud-Ouest et 18 cuves pour les travaux planifiés le 16 avril 2019 à la salle électrique AL-12. Nous avons tenté de garder les ventilateurs en fonction ce qui n'a pas été possible, donc il s'agit d'un arrêt complet. Les gaz et poussières échappés ont été émis par les lanterneaux des salles de cuve touchés. Voici les heures exactes :

CTG S/O
Arrêt ventilateurs de tirage 5 :44 à 7 :41 = 1h57 total

CTG EXT 18 cuves
Arrêt ventilateurs de tirage 5 :42 à 7 :43 = 2h01 total

Bonne fin de journée

Daniel Dumas
Conseiller Environnement et hygiène | Santé, Sécurité, Laboratoire et Environnement

418 964-7000 poste 7508 | ddumas@alouette.qc.ca
400, chemin de la Pointe-Noire, C.P. 1650, Sept-Îles (Qc) G4R 5M9, CANADA

Avant d'imprimer ce courriel, pensez à l'environnement.

De : Karine.Dery@environnement.gouv.qc.ca [mailto:Karine.Dery@environnement.gouv.qc.ca]
Envoyé : 15 avril 2019 13:27
À : DUMAS Daniel
Cc : Martine.Baron@environnement.gouv.qc.ca
Objet : RE: Arrêt Planifié mardi le 16 avril

Bonjour Monsieur Dumas,

L'information a été transférée à Mme. Martine Baron, nouvellement coordonnatrice d'Urgence-Environnement. Pour toutes autres transmissions d'informations, vous pouvez communiquer directement à Mme. Baron. Celle-ci peut être rejointe au 418-964-8888, poste 230 ou par courriel martin.baron@environnement.gouv.qc.ca

Bonne journée,

Karine Déry
Chef d'équipe par intérim
Centre de contrôle environnemental de la Côte-Nord
Ministère de l'Environnement et de la Lutte contre les changements climatiques

20, boulevard Comeau, bur. 2.12
Baie-Comeau (Québec) G4Z 3A8

Téléphone: 418-294-8888 poste 257
Télécopieur: 418-294-8018

Courriel: karine.dery@mddelcc.gouv.qc.ca
Urgence-Environnement : 1 866 694-5454

Commentaires :

Signature du coordonnateur : _____ DATE : _____

Urgence-Environnement Québec

COMPTE RENDU D'APPEL LIGNE UE

 # Intervention SAGO (UE) : 301385072
 # C.R. COG : 09-UE-S-190424-71
Signalement rattaché à (# C.R. COG) : 09-UE-S-190424-44

ALERTE Ligne UE ☒ ou Ligne COG ☐

Date de l'appel au COG : 2019-04-24	Heure réception appel : 16:18	Reçu par : Christian Coderre
Date événement : 2019-04-24	Heure événement : 12:49	Remarque(s) :

LOCALISATION DE L'ÉVÉNEMENT

Nom de la ville : Sept-Îles	Adresse de l'événement : 400 chemin de la Pointe-Noire		Précisions sur la localisation (point de repère) : CTG Nord-Est
Nº de la ville : 97007			
Milieu touché			Présence de cours d'eau à proximité : non ☐ oui ☐ Nom(s) :
1 : -----	2 : -----	3 : -----	4 : -----
Précisions milieu touché :			

TYPE D'ÉVÉNEMENT

Type d'événement : **Déversement ou fuite (autre)**	Autre :
Situation maîtrisée : Oui ☐ Non ☒ (risque d'aggravation)	Précisions :

Description sommaire de l'événement : Reprise à 15 h 48.
Arrêt en alimentation en allumine fraîche. Ça n'émet rien, mais ils doivent nous appeler. Le CTG est à l'arrêt, ils sont en train de nettoyer le air-lift.

Intervenants sur place ou appelés (pompiers, policiers, récupérateurs, signaleurs, Ministère, etc.) :

PRODUIT(S) EN CAUSE

Produit (s) en cause : -----	Détail :	Qté déversée :	Qté réservoir (si connu) :
Produit (s) en cause : -----	Détail :	Qté déversée :	Qté réservoir (si connu) :
Produit (s) en cause : -----	Détail :	Qté déversée :	Qté réservoir (si connu) :
Produit (s) en cause **(autres) :**		Qté déversée :	Qté réservoir (si connu) :

Remarques (produit(s) en cause et quantité(s)) :

COORDONNÉES

Nom interlocuteur (***signalement***) : Art. 53-54	Fonction : Agent de sécurité	Nº de téléphone : Art. 53-54
Organisme : Aluminerie Alouette		
Nom personne ***à rappeler*** : ou IDEM à précédent ☒	Fonction :	Nº de téléphone : #
Organisme :	Adresse : 400 Chemin de la Pointe-Noire, Sept-Îles G4R4K3	Nº de téléphone : #
Nom du responsable présumé de l'urgence (si différent) : ***(personne ou cie)***	Adresse :	Nº de téléphone : #

SIGNALEMENT TRANSFÉRÉ EN : Immédiat ☒ ou Différé ☐

Nº de région : DR-09 Côte-Nord	Heure d'alerte à l'intervenant de garde UE : 16:26
Nom de l'intervenant de garde UE : Jean-Pierre Larrivée	Heure du retour d'appel : 16:26

Commentaires : transféré à Martine qui a pris le premier appel à 12h55

Traitement du cas par le COG terminé à (heure) : 16:27

SECTION À L'USAGE D'UE SEULEMENT

Intervention : Signalement ☐ Téléphonique ☐ Terrain ☐	☐ dossier transféré au CCEQ, secteur -----
	☐ dossier transféré autre secteur :

Commentaires : Arrêt planifié au CTG NE à 12h59 reparti à 15h48.
Aujourd'hui et demain, nous procédons à l'entretien de nos filtres reliés aux 4 centres de traitement des gaz de l'électrolyse (CTG). Nous prévoyons faire le nettoyage et l'entretien des systèmes de transport d'alumine (air-lift).
L'alimentation en alumine fraîche sera donc interrompu pour un période de 3 à 4 heures par centre.
Les particules continuerons d'être filtrés et aucune émission ne sera visible. L'alumine en place dans le filtre peut continuer de capter les gaz fluorés pendant 2 heures avant qu'elle soit saturée en fluorures.

Aujourd'hui, nous faisons l'entretien des CTG SE et NE et demain, les CTG SO et NO sont planifiés.
Les heures exacts vous seront transmises après les travaux.

Merci et bonne journée

Daniel Dumas
Conseiller Environnement et hygiène | Santé, Sécurité, Laboratoire et Environnement
418 964-7000 poste 7508 | ddumas@alouette.qc.ca
400, chemin de la Pointe-Noire, C.P. 1650, Sept-Îles (Qc) G4R 5M9, CANADA

Signature intervenant UE : _____ DATE : _____

Commentaires :

Signature du coordonnateur : _____ DATE : _____

Urgence-Environnement Québec

COMPTE RENDU D'APPEL LIGNE UE

# Intervention SAGO (UE) :	
# C.R. COG : 09-UE-S-190425-2	

ALERTE Ligne UE ☒ ou Ligne COG ☐

Date de l'appel au COG : 2019-04-25	Heure réception appel : 06:53	*Signalement rattaché à (# C.R. COG) :*
Date événement : 2019-04-25	Heure événement : 06:50	Reçu par : Martin Genest
		Remarque(s) :

LOCALISATION DE L'ÉVÉNEMENT

Nom de la ville : Sept-Iles	Adresse de l'événement : 400 chemin de la pointe noire	Précisions sur la localisation (point de repère) :
Nº de la ville : 97007		
Milieu touché		Présence de cours d'eau à proximité : non ☒ oui ☐ Nom(s) :
1 : Air / 2 : ----- / 3 : ----- / 4 : -----		
Précisions milieu touché :		

TYPE D'ÉVÉNEMENT

Type d'événement : **Rejets atmosphériques indust. – arrêt épurateur**	Autre :
Situation maîtrisée : Oui ☐ Non ☐ (risque d'aggravation)	Précisions :
Description sommaire de l'événement : arret d'alumine planifié	
Intervenants sur place ou appelés (pompiers, policiers, récupérateurs, signaleurs, Ministère, etc.) :	

PRODUIT(S) EN CAUSE

Produit (s) en cause : -----	Détail :	Qté déversée :	Qté réservoir (si connu) :
Produit (s) en cause : -----	Détail :	Qté déversée :	Qté réservoir (si connu) :
Produit (s) en cause : -----	Détail :	Qté déversée :	Qté réservoir (si connu) :
Produit (s) en cause **(autres) :**		Qté déversée :	Qté réservoir (si connu) :
Remarques (produit(s) en cause et quantité(s)) : emanation possible apres deux heures			

COORDONNÉES

Nom interlocuteur (*signalement*) : Art. 53-54	Fonction : Gardien	Nº de téléphone : Art. 53-54
Organisme : Art. 53-54		
Nom personne *à rappeler* : ou IDEM à précédent ☐	Fonction :	Nº de téléphone : #
Organisme :	Adresse :	Nº de téléphone : #
Nom du responsable présumé de l'urgence (si différent) : ***(personne ou cie)***	Adresse :	Nº de téléphone : #

SIGNALEMENT TRANSFÉRÉ EN : Immédiat ☒ ou Différé ☐

Nº de région : DR-09 Côte-Nord	Heure d'alerte à l'intervenant de garde UE : 06:56
Nom de l'intervenant de garde UE : Jean-Pierre Larrivéel	Heure du retour d'appel :
Commentaires :	
Traitement du cas par le COG terminé à (heure) : 7:00	

SECTION À L'USAGE D'UE SEULEMENT

Intervention : Signalement ☐ Téléphonique ☒ Terrain ☐	☐ dossier transféré au CCEQ, secteur -----
	☐ dossier transféré autre secteur :

Commentaires :

6h56, appel du COG.

Il s'agit d'un arrêt planifié dans le but d'effectuer le nettoyage et l'entretien des systèmes de transport d'alumine. L'arrêt aura duré un total de 4h09. Ainsi puisque plus de 2 heures, l'efficacité du traitement est atteinte et des gaz peuvent être émis.

TR: entretiens aux CTG SE, NE, SO et NO - Message (HTML)

FICHIER MESSAGE ANTIDOTE

Ignorer | Supprimer | Répondre | Répondre à tous | Transférer | Réunion | Plus | semaine garde | Message d'équi... | Répondre et su... | Au responsable | Terminé | Créer | Déplacer | Règles | Actions | Marquer comme non lu | Classer | Assurer un suivi | Traduire | Rechercher | Associés | Sélectionner | Zoom

Supprimer | Répondre | Actions rapides | Déplacer | Indicateurs | Modification | Zoom

ven. 2019-04-26 14:42

Baron, Martine

TR: entretiens aux CTG SE, NE, SO et NO

À Larivée, Jean-Pierre

De : DUMAS Daniel [mailto:ddumas@alouette.qc.ca]
Envoyé : 26 avril 2019 14:36
À : Baron, Martine <Martine.Baron@environnement.gouv.qc.ca>
Cc : Touzel, Olivier <Olivier.Touzel@environnement.gouv.qc.ca>; Kouassi, Soualiho <Soualiho.Kouassi@environnement.gouv.qc.ca>; Environnement <LD67@alouette.net>; Déry, Karine <Karine.Dery@environnement.gouv.qc.ca>; Prévention <LD37@alouette.net>
Objet : RE: entretiens aux CTG SE, NE, SO et NO

Bonjour Martine,

Les travaux réalisés les 24 et 25 avril ont tous été complétés et voici les heures exactes :

Épurateur	Début de l'arrêt	Fin de l' arrêt	Durée de l'arrêt	Planifié (P) Non-planifié (NP)	TYPE D'ARRÊT				Cause	No. Rapport d'événement AAI
					Arrêt complet	Dérivation CTF	Arrêt d'alumine fraiche (> 2h) CTG	Arrêt de fluidisation d'alumine CTG		
CTG SE	24-avr-19 07:15	24-avr-19 11:44	4:29	P			X		Nettoyage et l'entretien des systèmes de transport d'alumine (air-lift)	n/a
CTG NE	24-avr-19 12:50	24-avr-19 15:56	3:06	P			X		Nettoyage et l'entretien des systèmes de transport d'alumine (air-lift)	n/a
CTG SO	25-avr-19 06:48	25-avr-19 10:57	4:09	P			X		Nettoyage et l'entretien des systèmes de transport d'alumine (air-lift)	n/a
CTG NO	25-avr-19 12:44	25-avr-19 15:28	2:44	P			X		Nettoyage et l'entretien des systèmes de transport d'alumine (air-lift)	n/a

Merci et bonne fin de semaine.

ALOUETTE

Daniel Dumas
Conseiller Environnement et hygiène | Santé, Sécurité, Laboratoire et Environnement

418 964-7000 poste 7508 | ddumas@alouette.qc.ca
400, chemin de la Pointe-Noire, C.P. 1650, Sept-Îles (Qc) G4R 5M9, CANADA

Avant d'imprimer ce courriel, pensez à l'environnement.

De : DUMAS Daniel
Envoyé : 24 avril 2019 09:48
À : Martine.Baron@environnement.gouv.qc.ca
Cc : Olivier.Touzel@mddelcc.gouv.qc.ca; Soualiho Kouassi (Soualiho.Kouassi@mddelcc.gouv.qc.ca); Environnement; Prévention; karine.dery@mddelcc.gouv.qc.ca
Objet : entretiens aux CTG SE, NE, SO et NO

Signature intervenant UE : _____ DATE : __2019-04-29_____

Jean-Pierre Larivée

Commentaires :

Signature du coordonnateur : _____ DATE : _____

Urgence-Environnement Québec

COMPTE RENDU D'APPEL LIGNE UE

# Intervention SAGO (UE) :	
# C.R. COG : 09-UE-S-190425-42	

ALERTE Ligne UE ☒ ou Ligne COG ☐		*Signalement rattaché à (# C.R. COG) :*
Date de l'appel au COG : 2019-04-25	Heure réception appel : 13h19	Reçu par : Frédérick Dion
Date événement : 2019-04-25	Heure événement : 12h40	Remarque(s) :

LOCALISATION DE L'ÉVÉNEMENT

Nom de la ville : Sept-Îles	Adresse de l'événement : 400 Chemin de la Pointe-Noire, Sept-Îles G4R4K3	Précisions sur la localisation (point de repère) : Aluminerie Alouette CTG Nord-Ouest
Nº de la ville : 97007		
Milieu touché		Présence de cours d'eau à proximité : non ☐ oui ☐ Nom(s) :
1 : Air / 2 : -----	3 : ----- / 4 : -----	
Précisions milieu touché : Atmosphère		

TYPE D'ÉVÉNEMENT

Type d'événement : **Fuite ou rejet de gaz**	Autre :
Situation maîtrisée : Oui ☐ Non ☒ (risque d'aggravation)	Précisions :
Description sommaire de l'événement : Arrêt planifié d'alumine fraîche pour un entretien préventif	
Intervenants sur place ou appelés (pompiers, policiers, récupérateurs, signaleurs, Ministère, etc.) :	

PRODUIT(S) EN CAUSE

Produit (s) en cause : -----	Détail :	Qté déversée :	Qté réservoir (si connu) :
Produit (s) en cause : -----	Détail :	Qté déversée :	Qté réservoir (si connu) :
Produit (s) en cause : -----	Détail :	Qté déversée :	Qté réservoir (si connu) :
Produit (s) en cause **(autres) :**		Qté déversée :	Qté réservoir (si connu) :
Remarques (produit(s) en cause et quantité(s)) :			

COORDONNÉES

Nom interlocuteur (*signalement*) : Art. 53-54 Art. 53-54	Fonction : Agent de sécurité	Nº de téléphone : Art. 53-54
Organisme : Art. 23-24 pour Aluminerie Alouette		
Nom personne *à rappeler* : ou IDEM à précédent ☒	Fonction :	Nº de téléphone : #
Organisme :	Adresse : 400 Chemin de la Pointe-Noire, Sept-Îles G4R4K3	Nº de téléphone : #
Nom du responsable présumé de l'urgence (si différent) : (personne ou cie)	Adresse :	Nº de téléphone : #

SIGNALEMENT TRANSFÉRÉ EN : Immédiat ☒ ou Différé ☐

Nº de région : DR-09 Côte-Nord	Heure d'alerte à l'intervenant de garde UE : 13h27
Nom de l'intervenant de garde UE : Jean-Pierre Larivée	Heure du retour d'appel :
Commentaires :	
Traitement du cas par le COG terminé à (heure) : 13h29	

SECTION À L'USAGE D'UE SEULEMENT

Intervention : Signalement ☐ Téléphonique ☒ Terrain ☐	☐ dossier transféré au CCEQ, secteur -----
	☐ dossier transféré autre secteur :

Commentaires :

13h27, appel du COG.

Il s'agit d'un arrêt planifié dans le but d'effectuer le nettoyage et l'entretien des systèmes de transport d'alumine. L'arrêt aura duré un total de 2h44. Ainsi puisque plus de 2 heures, l'efficacité du traitement est atteinte et des gaz peuvent être émis.

TR: entretiens aux CTG SE, NE, SO et NO - Message (HTML)

FICHIER MESSAGE ANTIDOTE

Ignorer | Supprimer | Répondre | Répondre à tous | Transférer | Réunion | Plus | Courrier indésirable | Supprimer | Répondre | semaine garde | Message d'équi... | Répondre et su... | Au responsable | Terminé | Créer | Actions rapides | Déplacer | Règles | Actions | Déplacer | Marquer comme non lu | Classer | Assurer un suivi | Indicateurs | Traduire | Rechercher | Associés | Sélectionner | Modification | Zoom | Zoom

ven. 2019-04-26 14:42

Baron, Martine

TR: entretiens aux CTG SE, NE, SO et NO

À Larivée, Jean-Pierre

De : DUMAS Daniel [mailto:ddumas@alouette.qc.ca]
Envoyé : 26 avril 2019 14:36
À : Baron, Martine <Martine.Baron@environnement.gouv.qc.ca>
Cc : Touzel, Olivier <Olivier.Touzel@environnement.gouv.qc.ca>; Kouassi, Soualiho <Soualiho.Kouassi@environnement.gouv.qc.ca>; Environnement <LD67@alouette.net>; Déry, Karine <Karine.Dery@environnement.gouv.qc.ca>; Prévention <LD37@alouette.net>
Objet : RE: entretiens aux CTG SE, NE, SO et NO

Bonjour Martine,

Les travaux réalisés les 24 et 25 avril ont tous été complétés et voici les heures exactes :

Épurateur	Début de l'arrêt	Fin de l' arrêt	Durée de l'arrêt	Planifié (P) Non-planifié (NP)	TYPE D'ARRÊT				Cause	No. Rapport d'événement AAI
					Arrêt complet	Dérivation CTF	Arrêt d'alumine fraiche (> 2h) CTG	Arrêt de fluidisation d'alumine CTG		
CTG SE	24-avr-19 07:15	24-avr-19 11:44	4:29	P			X		Nettoyage et l'entretien des systèmes de transport d'alumine (air-lift)	n/a
CTG NE	24-avr-19 12:50	24-avr-19 15:56	3:06	P			X		Nettoyage et l'entretien des systèmes de transport d'alumine (air-lift)	n/a
CTG SO	25-avr-19 06:48	25-avr-19 10:57	4:09	P			X		Nettoyage et l'entretien des systèmes de transport d'alumine (air-lift)	n/a
CTG NO	25-avr-19 12:44	25-avr-19 15:28	2:44	P			X		Nettoyage et l'entretien des systèmes de transport d'alumine (air-lift)	n/a

Merci et bonne fin de semaine.

ALOUETTE

Daniel Dumas
Conseiller Environnement et hygiène | Santé, Sécurité, Laboratoire et Environnement

418 964-7000 poste 7508 | ddumas@alouette.qc.ca
400, chemin de la Pointe-Noire, C.P. 1650, Sept-Îles (Qc) G4R 5M9, CANADA

Avant d'imprimer ce courriel, pensez à l'environnement.

De : DUMAS Daniel
Envoyé : 24 avril 2019 09:48
À : Martine.Baron@environnement.gouv.qc.ca
Cc : Olivier.Touzel@mddelcc.gouv.qc.ca; Soualiho Kouassi (Soualiho.Kouassi@mddelcc.gouv.qc.ca); Environnement; Prévention; karine.dery@mddelcc.gouv.qc.ca
Objet : entretiens aux CTG SE, NE, SO et NO

Signature intervenant UE : _____ DATE : __2019-04-29_____

Jean-Pierre Larivée

Commentaires :

Signature du coordonnateur : _____ DATE : _____

Urgence-Environnement Québec

COMPTE RENDU D'APPEL LIGNE UE

# Intervention SAGO (UE) :	
# C.R. COG : 09-UE-S-190503-17	
ALERTE Ligne UE ☒ ou Ligne COG ☐	*Signalement rattaché à (# C.R. COG) :*
Date de l'appel au COG : 2019-05-03 — Heure réception appel : 10:02	Reçu par : Martin Genest
Date événement : 2019-05-03 — Heure événement : 09:33	Remarque(s) :

LOCALISATION DE L'ÉVÉNEMENT

Nom de la ville : Sept-Iles N° de la ville : 97007	Adresse de l'événement : 400 chemin de la Pointe Noire	Précisions sur la localisation (point de repère) : CTF2
Milieu touché 1 : Air — 2 : ----- — 3 : ----- — 4 : ----- Précisions milieu touché :		Présence de cours d'eau à proximité : non ☐ oui ☐ Nom(s) :

TYPE D'ÉVÉNEMENT

Type d'événement : Rejets atmosphériques indust. – arrêt épurateur	Autre :
Situation maîtrisée : Oui ☐ Non ☒ (risque d'aggravation)	Précisions : en investigation
Description sommaire de l'événement : Arret complet non planifié.	
Intervenants sur place ou appelés (pompiers, policiers, récupérateurs, signaleurs, Ministère, etc.) :	

PRODUIT(S) EN CAUSE

Produit (s) en cause : Fumée	Détail : fumée de combustion	Qté déversée : inconnu	Qté réservoir (si connu) :
Produit (s) en cause : -----	Détail :	Qté déversée :	Qté réservoir (si connu) :
Produit (s) en cause : -----	Détail :	Qté déversée :	Qté réservoir (si connu) :
Produit (s) en cause **(autres) :**		Qté déversée :	Qté réservoir (si connu) :
Remarques (produit(s) en cause et quantité(s)) :			

COORDONNÉES

Nom interlocuteur (*signalement*) : Art. 53-54	Fonction : Agent de securité	N° de téléphone : Art. 53-54
Organisme : Alouette		
Nom personne *à rappeler* : ou IDEM à précédent ☐	Fonction :	N° de téléphone : #
Organisme :	Adresse :	N° de téléphone : #
Nom du responsable présumé de l'urgence (si différent) : ***(personne ou cie)***	Adresse :	N° de téléphone : #

SIGNALEMENT TRANSFÉRÉ EN : Immédiat ☒ ou Différé ☐

N° de région : DR-09 Côte-Nord	Heure d'alerte à l'intervenant de garde UE : 10:07
Nom de l'intervenant de garde UE : Jean-Pierre Larrivée	Heure du retour d'appel :
Commentaires :	
Traitement du cas par le COG terminé à (heure) : 10:10	

SECTION À L'USAGE D'UE SEULEMENT

Intervention : Signalement ☐ Téléphonique ☒ Terrain ☐	☐ dossier transféré au CCEQ, secteur ----- ☐ dossier transféré autre secteur :

Commentaires :

10h07, appel du COG.

Le redémarrage a eu lieu à 11h18, donc arrêt de moins de 2 heures, qui selon l'intervenant, ne réduit pas l'efficacité du traitement.

Signature intervenant UE : _____ DATE : 2019-05-03

Jean-Pierre Larivée

Commentaires :

Signature du coordonnateur : _____ DATE : _____

Urgence-Environnement Québec

COMPTE RENDU D'APPEL LIGNE UE

Intervention SAGO (UE) :

C.R. COG : 09-UE-S-19050

ALERTE Ligne UE ☒ ou Ligne COG ☐

Signalement rattaché à (# C.R. COG) : 09 S-19050

Date de l'appel au COG : 2019-05-03	Heure réception appel : 11h34	Reçu par : Samuel L'italien
Date événement : 2019-05-03	Heure événement : 09:33	Remarque(s) :

LOCALISATION DE L'ÉVÉNEMENT

Nom de la ville : Sept-Iles	Adresse de l'événement : 400 chemin de la Pointe Noire	Précisions sur la localisation (point de rep CTF2
N° de la ville : 97007		

Milieu touché

1 : Air	2 : -----	3 : -----	4 : -----

Précisions milieu touché :

Présence de cours d'eau à proximité : non ☐ oui ☐ Nom(s) :

TYPE D'ÉVÉNEMENT

Type d'événement : Rejets atmosphériques indust. – arrêt épurateur	Autre :
Situation maîtrisée : Oui ☒ Non ☐ (risque d'aggravation)	Précisions : en investigation

Description sommaire de l'événement : Arret complet non planifié. *****RAISON DE L'ARRÊT: PANNEAU QUI N'A PAS ÉTÉ FERMÉ LA VEILLE. RETOUR À LA NORMAL À 11H18****

Intervenants sur place ou appelés (pompiers, policiers, récupérateurs, signaleurs, Ministère, etc.) :

PRODUIT(S) EN CAUSE

Produit (s) en cause : Fumée	Détail : fumée de combustion	Qté déversée : inconnu	Qté réservoir (si connu) :
Produit (s) en cause : -----	Détail :	Qté déversée :	Qté réservoir (si connu) :
Produit (s) en cause : -----	Détail :	Qté déversée :	Qté réservoir (si connu) :
Produit (s) en cause (autres) :		Qté déversée :	Qté réservoir (si connu) :

Remarques (produit(s) en cause et quantité(s)) :

COORDONNÉES

Nom interlocuteur (*signalement*) : Art. 53-54 Art. 53-5	Fonction : Agent de securité	N° de téléphone : Art. 53-54
Organisme : Alouette		
Nom personne *à rappeler* : ou IDEM à précédent ☒	Fonction :	N° de téléphone : #
Organisme :	Adresse :	N° de téléphone : #
Nom du responsable présumé de l'urgence (si différent) : *(personne ou cie)*	Adresse :	N° de téléphone : #

SIGNALEMENT TRANSFÉRÉ EN : Immédiat ☐ ou Différé ☒

N° de région : DR-09 Côte-Nord	Heure d'alerte à l'intervenant de garde UE :
Nom de l'intervenant de garde UE :	Heure du retour d'appel :

Commentaires :

Traitement du cas par le COG terminé à (heure) :

SECTION À L'USAGE D'UE SEULEMENT

Intervention : Signalement ☐ Téléphonique ☐ Terrain ☐	☐ dossier transféré au CCEQ, secteur -----
	☐ dossier transféré autre secteur :

Commentaires :

Signature intervenant UE : _____ DATE : _____

Commentaires :

Urgence-Environnement Québec

COMPTE RENDU D'APPEL LIGNE UE

 # Intervention SAGO (UE) : 301392068

 # C.R. COG : 09-UE-S-190521-139

Signalement rattaché à (# C.R. COG) : 09-UE-S-190521-132

ALERTE Ligne UE ☒ ou Ligne COG ☐

Date de l'appel au COG : 2019-05-21	Heure réception appel : 20:40	Reçu par :
Date événement : 2019-05-21	Heure événement : 19:25	Remarque(s) :

LOCALISATION DE L'ÉVÉNEMENT

Nom de la ville : Sept-Îles		Adresse de l'événement : 400, chemin de la Pointe-Noire		Précisions sur la localisation (point de repère) : CJT 18 cuves
N° de la ville : 97007				
Milieu touché				Présence de cours d'eau à proximité : non ☒ oui ☐ Nom(s) :
1 : Air	2 : -----	3 : -----	4 : -----	
Précisions milieu touché :				

TYPE D'ÉVÉNEMENT

Type d'événement : Rejets atmosphériques indust. – arrêt épurateur	Autre : Arrêt d'allumine
Situation maîtrisée : Oui ☒ Non ☐ (risque d'aggravation)	Précisions :
Description sommaire de l'événement : REDÉMARRAGE à 20 h 15 -- Arrêt d'alumine pour entretien et réparation à 19 h 25.	
Intervenants sur place ou appelés (pompiers, policiers, récupérateurs, signaleurs, Ministère, etc.) :	

PRODUIT(S) EN CAUSE

Produit (s) en cause : Gaz	Détail :	Qté déversée :	Qté réservoir (si connu) :
Produit (s) en cause : -----	Détail :	Qté déversée :	Qté réservoir (si connu) :
Produit (s) en cause : -----	Détail :	Qté déversée :	Qté réservoir (si connu) :
Produit (s) en cause **(autres) :**		Qté déversée :	Qté réservoir (si connu) :
Remarques (produit(s) en cause et quantité(s)) :			

COORDONNÉES

Nom interlocuteur (***signalement***) : Nicolas Dumont	Fonction : Conseiller environnement	N° de téléphone : 418 #964-7000 #1
Organisme : ALLOUETTE		
Nom personne ***à rappeler*** : ou IDEM à précédent ☒	Fonction :	N° de téléphone : #
Organisme :	Adresse :	N° de téléphone : #
Nom du responsable présumé de l'urgence (si différent) : ***(personne ou cie)***	Adresse :	N° de téléphone : #

SIGNALEMENT TRANSFÉRÉ EN : Immédiat ☐ ou Différé ☒

N° de région : DR-09 Côte-Nord	Heure d'alerte à l'intervenant de garde UE :
Nom de l'intervenant de garde UE : Caroline Desrosiers	Heure du retour d'appel :
Commentaires :	
Traitement du cas par le COG terminé à (heure) : 20:46	

SECTION À L'USAGE D'UE SEULEMENT

Intervention : Signalement ☐ Téléphonique ☐ Terrain ☐	☐ dossier transféré au CCEQ, secteur -----
	☐ dossier transféré autre secteur :

Commentaires : Réception de l'appel du COG concernant l'arrêt d'allumine, et réception du courriel du COG concernant le redémarrage.

Signature intervenant UE : _____ DATE : __2019-05-27_____

Commentaires :

Signature du coordonnateur : _____ DATE : _____

Urgence-Environnement Québec

COMPTE RENDU D'APPEL LIGNE UE

 # Intervention SAGO (UE) : 301392431
 # C.R. COG : 09-UE-S-190522-70
Signalement rattaché à (# C.R. COG) : 09-UE-S-190522-64

ALERTE Ligne UE ☒ ou Ligne COG ☐

Date de l'appel au COG : 2019-05-22	Heure réception appel : 16:19	Reçu par : Guillaume Bolduc
Date événement : 2019-05-22	Heure événement : 16:10	Remarque(s) :

LOCALISATION DE L'ÉVÉNEMENT

Nom de la ville : Sept-Îles	Adresse de l'événement : 400 Chemin de la Pointe-Noire	Précisions sur la localisation (point de repère) : Alluminerie Alouette, à l'ouest de l'usine, phase 1
Nº de la ville : 97007		
Milieu touché		Présence de cours d'eau à proximité : non ☐ oui ☐ Nom(s) :
1 : Air / 2 : ----- / 3 : ----- / 4 : -----		
Précisions milieu touché :		

TYPE D'ÉVÉNEMENT

Type d'événement : **Rejets atmosphériques indust. – arrêt épurateur**	Autre :
Situation maîtrisée : Oui ☒ Non ☐ (risque d'aggravation)	Précisions : ***REDÉMARRÉ

Description sommaire de l'événement : arrêt probablement planifié du CTF1 pour inspection des air lift *******REDÉMARRÉ ET L'ARRÊT N'ÉTAIT PAS PLANIFIÉ

Intervenants sur place ou appelés (pompiers, policiers, récupérateurs, signaleurs, Ministère, etc.) :

PRODUIT(S) EN CAUSE

Produit (s) en cause : -----	Détail : ils savent pas	Qté déversée :	Qté réservoir (si connu) :
Produit (s) en cause : -----	Détail :	Qté déversée :	Qté réservoir (si connu) :
Produit (s) en cause : -----	Détail :	Qté déversée :	Qté réservoir (si connu) :
Produit (s) en cause **(autres) :**		Qté déversée :	Qté réservoir (si connu) :

Remarques (produit(s) en cause et quantité(s)) :

COORDONNÉES

Nom interlocuteur (***signalement***) : Art. 53-54	Fonction :	Nº de téléphone : Art. 53-54
Organisme : Aluminerie Alouette		
Nom personne ***à rappeler*** : ou IDEM à précédent ☒	Fonction :	Nº de téléphone : #
Organisme :	Adresse :	Nº de téléphone : #
Nom du responsable présumé de l'urgence (si différent) : (personne ou cie)	Adresse :	Nº de téléphone : #

SIGNALEMENT TRANSFÉRÉ EN : Immédiat ☒ ou Différé ☐

Nº de région : DR-09 Côte-Nord	Heure d'alerte à l'intervenant de garde UE : 16:22
Nom de l'intervenant de garde UE : Caroline Desrosiers	Heure du retour d'appel : x

Commentaires :

Traitement du cas par le COG terminé à (heure) : 16:24

SECTION À L'USAGE D'UE SEULEMENT

Intervention : Signalement ☐ Téléphonique ☒ Terrain ☐

☐ dossier transféré au CCEQ, secteur -----
☐ dossier transféré autre secteur :

Commentaires : Discussion avec Art. 53-54 . Je valide l'information contenue dans le compte-rendu d'appel. L'intervenante me dity qu'aucune fumée n'est visible. Elle ajoute que l'arrêt se poursuivra encore maximum une heure.

Signature intervenant UE : _____ DATE : __2019-05-22_____

Commentaires :

Signature du coordonnateur : _____ DATE : _____

Urgence-Environnement Québec

COMPTE RENDU D'APPEL LIGNE UE

 # Intervention SAGO (UE) : 301392744

 # C.R. COG : 09-UE-S-190524-83

ALERTE Ligne UE ☒ ou Ligne COG ☐

Signalement rattaché à (# C.R. COG) :

Date de l'appel au COG : 2019-05-24	Heure réception appel : 14h53	Reçu par : Mariya Alexenko
Date événement : 2019-05-24	Heure événement : 13h55	Remarque(s) :

LOCALISATION DE L'ÉVÉNEMENT

Nom de la ville : Sept-Îles N° de la ville : 97007	Adresse de l'événement : 400 Chemin de la Pointe-Noire, Sept-Îles G4R4K3	Précisions sur la localisation (point de repère) : Aluminerie Alouette
Milieu touché 1 : Air / 2 : ----- / 3 : ----- / 4 : ----- Précisions milieu touché : rejet gaz minime		Présence de cours d'eau à proximité : non ☒ oui ☐ Nom(s) :

TYPE D'ÉVÉNEMENT

Type d'événement : **Rejets atmosphériques indust. – arrêt épurateur**	Autre :
Situation maîtrisée : Oui ☒ Non ☐ (risque d'aggravation)	Précisions :

Description sommaire de l'événement : arrêt d'épurateur planifier, de 13h53 à 14h45 / cause: maintenance / retour à la normal à 14h45 / rejet en atmosphère mais minimum - produit inconnu, mais du gaz - pas de milieu sensible atteint

Intervenants sur place ou appelés (pompiers, policiers, récupérateurs, signaleurs, Ministère, etc.) :

PRODUIT(S) EN CAUSE

Produit (s) en cause : **Gaz**	Détail : inconnu	Qté déversée : minime	Qté réservoir (si connu) :
Produit (s) en cause : -----	Détail :	Qté déversée :	Qté réservoir (si connu) :
Produit (s) en cause : -----	Détail :	Qté déversée :	Qté réservoir (si connu) :
Produit (s) en cause **(autres) :**		Qté déversée :	Qté réservoir (si connu) :

Remarques (produit(s) en cause et quantité(s)) :

COORDONNÉES

Nom interlocuteur (***signalement***) : M Art. 53-54	Fonction : agent de sécurité	N° de téléphone : Art. 53-54
Organisme : Aluminerie Alouette		
Nom personne ***à rappeler*** : ou IDEM à précédent ☒	Fonction :	N° de téléphone : #
Organisme :	Adresse :	N° de téléphone : #
Nom du responsable présumé de l'urgence (si différent) : ***(personne ou cie)***	Adresse :	N° de téléphone : #

SIGNALEMENT TRANSFÉRÉ EN : Immédiat ☐ ou Différé ☒

N° de région : -----	Heure d'alerte à l'intervenant de garde UE :
Nom de l'intervenant de garde UE :	Heure du retour d'appel :

Commentaires :

Traitement du cas par le COG terminé à (heure) : 15h03

SECTION À L'USAGE D'UE SEULEMENT

Intervention : Signalement ☐ Téléphonique ☐ Terrain ☐	☐ dossier transféré au CCEQ, secteur ----- ☐ dossier transféré autre secteur :

Commentaires : Réception de l'information transmise par le COG concernant l'arrêt d'épurateur.

Signature intervenant UE : _____ DATE : _____

Commentaires :

Signature du coordonnateur : _____ DATE : _____

Urgence-Environnement Québec

COMPTE RENDU D'APPEL LIGNE UE

 # Intervention SAGO (UE) : 301392805
 # C.R. COG : 09-UE-S-190529-61

ALERTE Ligne UE ☒ ou Ligne COG ☐

Signalement rattaché à (# C.R. COG) :

Date de l'appel au COG : 2019-05-29	Heure réception appel : 13h54	Reçu par : Samuel L'italien
Date événement : 2019-05-29	Heure événement : 13h45	Remarque(s) :

LOCALISATION DE L'ÉVÉNEMENT

Nom de la ville : Sept-Îles Nº de la ville : 97007	Adresse de l'événement : 400 Chemin de la Pointe-Noire, Sept-Îles G4R4K3	Précisions sur la localisation (point de repère) : CTG Sud-Est
Milieu touché 1 : Air / 2 : ----- / 3 : ----- / 4 : ----- Précisions milieu touché :		Présence de cours d'eau à proximité : non ☐ oui ☐ Nom(s) :

TYPE D'ÉVÉNEMENT

Type d'événement : **Rejets atmosphériques indust. – arrêt épurateur**	Autre :
Situation maîtrisée : Oui ☒ Non ☐ (risque d'aggravation)	Précisions : Va durer une heure
Description sommaire de l'événement : Nettoyage et vérification de l'équipement	
Intervenants sur place ou appelés (pompiers, policiers, récupérateurs, signaleurs, Ministère, etc.) :	

PRODUIT(S) EN CAUSE

Produit (s) en cause : -----	Détail :	Qté déversée :	Qté réservoir (si connu) :
Produit (s) en cause : -----	Détail :	Qté déversée :	Qté réservoir (si connu) :
Produit (s) en cause : -----	Détail :	Qté déversée :	Qté réservoir (si connu) :
Produit (s) en cause **(autres) :**		Qté déversée :	Qté réservoir (si connu) :
Remarques (produit(s) en cause et quantité(s)) :			

COORDONNÉES

Nom interlocuteur (***signalement***) : Art. 53-54	Fonction : Agent de sécurité	Nº de téléphone : Art. 53-54
Organisme : Aluminerie Alouette		
Nom personne ***à rappeler*** : ou IDEM à précédent ☒	Fonction :	Nº de téléphone : #
Organisme :	Adresse :	Nº de téléphone : #
Nom du responsable présumé de l'urgence (***si différent***) : Aluminerie Alouette ***(personne ou cie)***	Adresse :	Nº de téléphone : #

SIGNALEMENT TRANSFÉRÉ EN : Immédiat ☒ ou Différé ☐

Nº de région : DR-09 Côte-Nord	Heure d'alerte à l'intervenant de garde UE : 13h57
Nom de l'intervenant de garde UE : Sébastien Gagnon	Heure du retour d'appel : 13h57
Commentaires :	
Traitement du cas par le COG terminé à (heure) : 14h00	

SECTION À L'USAGE D'UE SEULEMENT

Intervention : Signalement ☒ Téléphonique ☐ Terrain ☐	☐ dossier transféré au CCEQ, secteur ----- ☐ dossier transféré autre secteur :

Commentaires : Il s'agit d'un arrêt d'épurateur pour l'entretien de l'équipement. Il y a possibilité d'un rejet d'alumine dans l'atmosphère. Impossible de déterminée la quantitée rejetée. Le rejet durera une heure, de 13h45 à 14h45.

Signature intervenant UE : _____ DATE : 2019-05-30

Sébastien Gagnon

Commentaires :

Signature du coordonnateur : _____ DATE : _____

Urgence-Environnement Québec

COMPTE RENDU D'APPEL LIGNE UE

 # Intervention SAGO (UE) : 301409382
 # C.R. COG : 09-UE-S-190617-69

ALERTE Ligne UE ☒ ou Ligne COG ☐

Signalement rattaché à (# C.R. COG) :

Date de l'appel au COG : 2019-06-17	Heure réception appel : 13h34	Reçu par : Frédérick Dion
Date événement : 2019-06-17	Heure événement : 13h00	Remarque(s) :

LOCALISATION DE L'ÉVÉNEMENT

Nom de la ville : Sept-Îles Nº de la ville : 97007	Adresse de l'événement : 400 Chemin de la Pointe-Noire, Sept-Îles G4R4K3	Précisions sur la localisation (point de repère) : CTG Nord-ouest
Milieu touché 1 : Air / 2 : ----- / 3 : ----- / 4 : ----- Précisions milieu touché : Atmosphère		Présence de cours d'eau à proximité : non ☒ oui ☐ Nom(s) :

TYPE D'ÉVÉNEMENT

Type d'événement : **Rejets atmosphériques indust. – arrêt épurateur**	Autre :
Situation maîtrisée : Oui ☐ Non ☒ (risque d'aggravation)	Précisions :
Description sommaire de l'événement : Arrêt planifié d'alumine fraîche pour l'entretien mécanique	
Intervenants sur place ou appelés (pompiers, policiers, récupérateurs, signaleurs, Ministère, etc.) :	

PRODUIT(S) EN CAUSE

Produit (s) en cause : -----	Détail :	Qté déversée :	Qté réservoir (si connu) :
Produit (s) en cause : -----	Détail :	Qté déversée :	Qté réservoir (si connu) :
Produit (s) en cause : -----	Détail :	Qté déversée :	Qté réservoir (si connu) :
Produit (s) en cause **(autres) :**		Qté déversée :	Qté réservoir (si connu) :
Remarques (produit(s) en cause et quantité(s)) :			

COORDONNÉES

Nom interlocuteur (***signalement***) : Art. 53-54 Art. 53-54	Fonction : Agent de sécurité	Nº de téléphone : Art. 53-54
Organisme : Aluminerie Alouette		
Nom personne ***à rappeler*** : ou IDEM à précédent ☒	Fonction :	Nº de téléphone : #
Organisme :	Adresse : 400 Chemin de la Pointe-Noire, Sept-Îles G4R4K3	Nº de téléphone : #
Nom du responsable présumé de l'urgence (si différent) : (personne ou cie)	Adresse :	Nº de téléphone : #

SIGNALEMENT TRANSFÉRÉ EN : Immédiat ☒ ou Différé ☐

Nº de région : DR-09 Côte-Nord	Heure d'alerte à l'intervenant de garde UE : 13h42
Nom de l'intervenant de garde UE : Caroline Desrosiers	Heure du retour d'appel :
Commentaires :	
Traitement du cas par le COG terminé à (heure) : 13h44	

SECTION À L'USAGE D'UE SEULEMENT

Intervention : Signalement ☐ Téléphonique ☒ Terrain ☐	☐ dossier transféré au CCEQ, secteur ----- ☐ dossier transféré autre secteur :

Commentaires : Discussion avec Madame Art. 53-54, agente de sécurité. Je valide l'information contenue dans le compte-rendu d'appel. aucune émission visible. Le redémarrage a eu lieu vers 15h.

Signature intervenant UE : _____ DATE : 2019-07-31

Commentaires :

Signature du coordonnateur : _____ DATE : _____

Urgence-Environnement Québec

COMPTE RENDU D'APPEL LIGNE UE

 # Intervention SAGO (UE) : 301409923
 # C.R. COG : 09-UE-S-190619-154

ALERTE Ligne UE ☒ ou Ligne COG ☐

Signalement rattaché à (# C.R. COG) :

Date de l'appel au COG : 2019-06-19	Heure réception appel : 20h48	Reçu par : Frédérick Dion
Date événement : 2019-06-19	Heure événement : 18h00	Remarque(s) :

LOCALISATION DE L'ÉVÉNEMENT

Nom de la ville : Sept-Îles Nº de la ville : 97007	Adresse de l'événement : 400 Chemin de la Pointe-Noire, Sept-Îles G4R4K3	Précisions sur la localisation (point de repère) : CTG Nord-est
Milieu touché 1 : Air / 2 : ----- / 3 : ----- / 4 : ----- Précisions milieu touché : Atmosphère		Présence de cours d'eau à proximité : non ☐ oui ☐ Nom(s) :

TYPE D'ÉVÉNEMENT

Type d'événement : **Rejets atmosphériques indust. – arrêt épurateur**	Autre :
Situation maîtrisée : Oui ☒ Non ☐ (risque d'aggravation)	Précisions : Rapport sera fourni et tout est normal depuis la reprise à 20 h

Description sommaire de l'événement : Arrêt d'alumine fraîche à cause d'un blocage redémarré depuis 20h00

Intervenants sur place ou appelés (pompiers, policiers, récupérateurs, signaleurs, Ministère, etc.) :

PRODUIT(S) EN CAUSE

Produit (s) en cause : **Fumée**	Détail : de combustion	Qté déversée :	Qté réservoir (si connu) :
Produit (s) en cause : -----	Détail :	Qté déversée :	Qté réservoir (si connu) :
Produit (s) en cause : -----	Détail :	Qté déversée :	Qté réservoir (si connu) :
Produit (s) en cause **(autres) :**		Qté déversée :	Qté réservoir (si connu) :

Remarques (produit(s) en cause et quantité(s)) :

COORDONNÉES

Nom interlocuteur (***signalement***) : Art. 53-54 Art. 53-5	Fonction : Agent de sécurité	Nº de téléphone : Art. 53-54
Organisme : Aluminerie Alouette		
Nom personne ***à rappeler*** : ou IDEM à précédent ☒	Fonction :	Nº de téléphone : #
Organisme :	Adresse :	Nº de téléphone : #
Nom du responsable présumé de l'urgence (si différent) : ***(personne ou cie)***	Adresse :	Nº de téléphone : #

SIGNALEMENT TRANSFÉRÉ EN : Immédiat ☒ ou Différé ☐

Nº de région : DR-09 Côte-Nord	Heure d'alerte à l'intervenant de garde UE : 20h58
Nom de l'intervenant de garde UE : Caroline Desrosiers	Heure du retour d'appel :

Commentaires : Art. 53-54 appelé par erreur à 20h56

Traitement du cas par le COG terminé à (heure) : 21h01

SECTION À L'USAGE D'UE SEULEMENT

Intervention : Signalement ☐ Téléphonique ☒ Terrain ☐	☐ dossier transféré au CCEQ, secteur ----- ☐ dossier transféré autre secteur :

Commentaires : Discussion avec M. Art. 53-54 . Je valide l'information contenue dans le compte-rendu d'appel. L'intervenant m'explique que l'alarme d'arrêt n'a pas fonctionné mais qu'il a reçu l'alerte de redeémarrage et il a avisé le ministère a ce moment. Le système a été remis en marche dans un délai de 2 heures. De plus, il m'explique que l'arrêt n'est pas un arrêt complet, donc la possibilité d'une émission de gaz est à très faible risque.

Signature intervenant UE : _____ DATE : __2019-08-01_____

Commentaires :

Signature du coordonnateur : _____ DATE : _____

Urgence-Environnement Québec

COMPTE RENDU D'APPEL LIGNE UE

 # Intervention SAGO (UE) : 301415943

 # C.R. COG : 09-UE-S-190828-126

Signalement rattaché à (# C.R. COG) : 09-UE-S-190829-1 **Retour à la normale**

ALERTE Ligne UE ☒ ou Ligne COG ☐

Date de l'appel au COG : 2019-08-28 et 2019-08-29 (Retour à la normale)	Heure réception appel : 21h10 et 03:17 (Retour à la normale)	Reçu par : Ibrahim Alassane
Date événement : 2019-08-28	Heure événement : 20h35	Remarque(s) :

LOCALISATION DE L'ÉVÉNEMENT

Nom de la ville : Sept-Îles N° de la ville : 97007	Adresse de l'événement : 400 Chemin de la Pointe-Noire, Sept-Îles	Précisions sur la localisation (point de repère) : CTF 1
Milieu touché 1 : Air / 2 : ----- / 3 : ----- / 4 : ----- Précisions milieu touché : Au CTF 1		Présence de cours d'eau à proximité : non ☐ oui ☐ Nom(s) :

TYPE D'ÉVÉNEMENT

Type d'événement : Rejets atmosphériques indust. – arrêt épurateur	Autre : Arrêt d'épurateur au
Situation maîtrisée : Oui ☐ Non ☒ (risque d'aggravation)	Précisions : En cours/En réparation

Description sommaire de l'événement : Arrêt d'épurateur au CTF 1. Cause: déclenchement de l'alarme d'air. En maintenance par les techniciens en ce moment. Selon l'appelant, il n'y aura aucune fuite avant 2 heures (en espérant que la maintenance n'atteindra pas les 2 heures...)... L'appelant nous signalera le retour à la normale, ainsi que la nature des particules échappées (ou pas ?)...

Intervenants sur place ou appelés (pompiers, policiers, récupérateurs, signaleurs, Ministère, etc.) : Techniciens de maintenance

PRODUIT(S) EN CAUSE

Produit (s) en cause : Autre	Détail : Arrêt d'épurateur	Qté déversée :	Qté réservoir (si connu) :
Produit (s) en cause : -----	Détail :	Qté déversée :	Qté réservoir (si connu) :
Produit (s) en cause : -----	Détail :	Qté déversée :	Qté réservoir (si connu) :
Produit (s) en cause **(autres) :**		Qté déversée :	Qté réservoir (si connu) :

Remarques (produit(s) en cause et quantité(s)) :

COORDONNÉES

Nom interlocuteur (***signalement***) : Nicolas Dumond	Fonction :	N° de téléphone : 418 #964-7000 (Poste: 3)
Organisme : Aluminerie Alouette		
Nom personne ***à rappeler*** : ou IDEM à précédent ☒	Fonction :	N° de téléphone : #
Organisme :	Adresse :	N° de téléphone : #
Nom du responsable présumé de l'urgence (si différent) : ***(personne ou cie)***	Adresse :	N° de téléphone : #

SIGNALEMENT TRANSFÉRÉ EN : Immédiat ☒ ou Différé ☐

N° de région : DR-09 Côte-Nord	Heure d'alerte à l'intervenant de garde UE : 21h14
Nom de l'intervenant de garde UE : Caroline Desrosiers	Heure du retour d'appel :
Commentaires :	
Traitement du cas par le COG terminé à (heure) : 21h26	

SECTION À L'USAGE D'UE SEULEMENT

Intervention : Signalement ☒ Téléphonique ☐ Terrain ☐	☐ dossier transféré au CCEQ, secteur ----- ☐ dossier transféré autre secteur :

Commentaires : Je reçois l'information du COG. Le reout à la normale m'est déclaré à 3 h17 le 29 août.

Signature intervenant UE : _____ DATE : 2019-08-29

Commentaires :

Signature du coordonnateur : _____ DATE : _____

Ministère
de l'Environnement
et de la Lutte contre
les changements
climatiques
Québec

Direction régionale du Centre de contrôle environnemental
du Bas-Saint-Laurent, de la Côte-Nord et de la Gaspésie-Îles-de-la-Madeleine

AVIS DE RÉCLAMATION
SANCTION ADMINISTRATIVE PÉCUNIAIRE

Rimouski, le 10 septembre 2019

Aluminerie Alouette inc.
400, chemin de la Pointe-Noire
Case postale 1650
Sept-Îles (Québec) G4R 5M9

N/Réf. : 7610-09-01-0010873
401850574

Le 19 décembre 2018, il a été constaté par un inspecteur de notre direction régionale que vous n'avez pas respecté la Loi sur la qualité de l'environnement ou l'un de ses règlements au 400, chemin de la Pointe-Noire, à Sept-Îles et un avis de non-conformité vous a été envoyé à cet effet le 15 janvier 2019.

Par conséquent, en tant que personne désignée par le ministre et conformément à l'article 115.13 de cette loi, je vous impose une sanction administrative pécuniaire de 3 500 $ à l'égard du manquement suivant :

> A utilisé, pendant les heures de production, un équipement visé à l'article 12 alors qu'il ne fonctionne pas de façon optimale, soit le dépoussiéreur DT2 (broyeur à mâchoire du traitement des mégots).
> Règlement relatif à l'application de la Loi sur la qualité de l'environnement, article 14.1 (2) et article 12 partie 2

Compte tenu de l'analyse du dossier, la sanction est imposée en considérant notamment que les conséquences réelles ou appréhendées du manquement sur l'environnement ou l'être humain sont évaluées comme étant mineures et que ces facteurs aggravants ont notamment été considérés, soit :

- Le 19 décembre 2018, nous avons constaté que vous avez commis plus d'un manquement. L'avis de non-conformité susmentionné vous a été envoyé à cet effet.
- Vous avez commis des manquements dans les cinq dernières années et ils ont fait l'objet d'une communication écrite de la part du Ministère, soit :
  - Article 12 partie 2 du Règlement relatif à l'application de la Loi sur la qualité de l'environnement, signifié par la communication écrite du 20 décembre 2017.
  - Article 8 du Règlement sur les matières dangereuses et article 12 du Règlement sur l'assainissement de l'atmosphère, signifié par la communication écrite du 29 juin 2017.
  - Article 21 de la Loi sur la qualité de l'environnement et article 12 partie 2 du Règlement relatif à l'application de la Loi sur la qualité de l'environnement, signifié par la communication écrite du 30 mars 2016.

Nathalie Chouinard
Directrice régionale

AVIS DE RÉCLAMATION

Pour acquitter ce montant, veuillez libeller un chèque à l'ordre du **ministre des Finances** et le transmettre, accompagné du bordereau de paiement ci-dessous, à l'adresse qui y est mentionnée. Prenez note qu'à compter du 31e jour suivant la date de réception du présent avis, le montant dû portera intérêt au taux prévu par le premier alinéa de l'article 28 de la *Loi sur l'administration fiscale*. Au besoin, vous pouvez conclure une entente de paiement avec le ministre. À cet effet, vous pouvez communiquer avec la Direction des ressources financières et matérielles du Ministère au 418 521-3822.

Date : 10 septembre 2019 Nom : Aluminerie Alouette inc. Sanction nº 401850574 **Montant : 3 500 $**	**Sanctions administratives pécuniaires** **Ministère de l'Environnement et de la Lutte contre les changements climatiques** Édifice Marie-Guyart 29e étage, boîte 11 675, boulevard René-Lévesque Est Québec (Québec) G1R 5V7

Urgence-Environnement Québec

COMPTE RENDU D'APPEL LIGNE UE

 # Intervention SAGO (UE) : 301419097
 # C.R. COG : 09-UE-S-190918-27

ALERTE Ligne UE ☐ ou Ligne COG ☐

Signalement rattaché à (# C.R. COG) :

Date de l'appel au COG : 2019-09-18	Heure réception appel : 10:30	Reçu par : Vincent Auger-Soumis
Date événement : 2019-09-18	Heure événement : 8:18	Remarque(s) :

LOCALISATION DE L'ÉVÉNEMENT

Nom de la ville : Sept-Îles	Adresse de l'événement : 400 Chemin de la Pointe-Noire, Sept-Îles G4R4K3	Précisions sur la localisation (point de repère) : CTG Sud-Ouest
Nº de la ville : 97007		

Milieu touché			Présence de cours d'eau à proximité : non ☒ oui ☐ Nom(s) :
1 : -----	2 : -----	3 : -----	4 : -----
Précisions milieu touché :			

TYPE D'ÉVÉNEMENT

Type d'événement : **Rejets atmosphériques indust. – arrêt épurateur**	Autre :
Situation maîtrisée : Oui ☒ Non ☐ (risque d'aggravation)	Précisions :

Description sommaire de l'événement : Arrêt planifié d'épurateur. L'heure de remise en marche est inconnue pour l'instant.

Intervenants sur place ou appelés (pompiers, policiers, récupérateurs, signaleurs, Ministère, etc.) :

PRODUIT(S) EN CAUSE

Produit (s) en cause : **Gaz**	Détail : ?	Qté déversée :	Qté réservoir (si connu) :
Produit (s) en cause : -----	Détail :	Qté déversée :	Qté réservoir (si connu) :
Produit (s) en cause : -----	Détail :	Qté déversée :	Qté réservoir (si connu) :
Produit (s) en cause **(autres) :**		Qté déversée :	Qté réservoir (si connu) :

Remarques (produit(s) en cause et quantité(s)) :

COORDONNÉES

Nom interlocuteur (***signalement***) : Art. 53-54 Art. 53-54	Fonction : Agent de sécurité	Nº de téléphone : Art. 53-54
Organisme : Alluminerie Alouette		
Nom personne ***à rappeler*** : ou IDEM à précédent ☐	Fonction :	Nº de téléphone : #
Organisme :	Adresse :	Nº de téléphone : #
Nom du responsable présumé de l'urgence (si différent) : (personne ou cie)	Adresse :	Nº de téléphone : #

SIGNALEMENT TRANSFÉRÉ EN : Immédiat ☒ ou Différé ☐

Nº de région : DR-09 Côte-Nord	Heure d'alerte à l'intervenant de garde UE : 10:34
Nom de l'intervenant de garde UE : Sébastien Gagnon	Heure du retour d'appel :

Commentaires :

Traitement du cas par le COG terminé à (heure) : 10:35

SECTION À L'USAGE D'UE SEULEMENT

Intervention : Signalement ☐ Téléphonique ☒ Terrain ☐	☐ dossier transféré au CCEQ, secteur -----
	☐ dossier transféré autre secteur :

Commentaires : Remise en marche de l'épurateur à 12h26.

Signature intervenant UE : _____ DATE : 2019-09-18
Sébastien Gagnon

Commentaires :

Signature du coordonnateur : _____ DATE : _____

Urgence-Environnement Québec

COMPTE RENDU D'APPEL LIGNE UE

 # Intervention SAGO (UE) : 301424442
 # C.R. COG : 09-UE-S-191016-25

ALERTE Ligne UE ☒ ou Ligne COG ☐		***Signalement rattaché à (# C.R. COG) :***
Date de l'appel au COG : 2019-10-16	Heure réception appel : 11:15	Reçu par : Vincent Auger-Soumis
Date événement : 2019-10-16	Heure événement : 11:00	Remarque(s) :

LOCALISATION DE L'ÉVÉNEMENT

Nom de la ville : Sept-îles	Adresse de l'événement : 400 Chemin de la Pointe-Noire, Sept-Îles G4R4K3	Précisions sur la localisation (point de repère) : Tour à Bain
Nº de la ville : 97007		
Milieu touché		Présence de cours d'eau à proximité : non ☒ oui ☐ Nom(s) :
1 : ----- / 2 : -----	3 : ----- / 4 : -----	
Précisions milieu touché :		

TYPE D'ÉVÉNEMENT

Type d'événement : **Rejets atmosphériques indust. – arrêt épurateur**	Autre :
Situation maîtrisée : Oui ☐ Non ☐ (risque d'aggravation)	Précisions :

Description sommaire de l'événement : Arrêt du broyeur autogène non planifié. Les réparations sont en cours. Il y a une émission de poussière visible.

Intervenants sur place ou appelés (pompiers, policiers, récupérateurs, signaleurs, Ministère, etc.) :

PRODUIT(S) EN CAUSE

Produit (s) en cause : **Poussières**	Détail : Poussière	Qté déversée :	Qté réservoir (si connu) :
Produit (s) en cause : -----	Détail :	Qté déversée :	Qté réservoir (si connu) :
Produit (s) en cause : -----	Détail :	Qté déversée :	Qté réservoir (si connu) :
Produit (s) en cause **(autres) :**		Qté déversée :	Qté réservoir (si connu) :

Remarques (produit(s) en cause et quantité(s)) :

COORDONNÉES

Nom interlocuteur (***signalement***) : Art. 53-54	Fonction : Agent de sécurité	Nº de téléphone : Art. 53-54
Organisme : Aluminerie alouette		
Nom personne ***à rappeler*** : ou IDEM à précédent ☐	Fonction :	Nº de téléphone : #
Organisme :	Adresse :	Nº de téléphone : #
Nom du responsable présumé de l'urgence (si différent) : (personne ou cie)	Adresse :	Nº de téléphone : #

SIGNALEMENT TRANSFÉRÉ EN : Immédiat ☒ ou Différé ☐

Nº de région : DR-09 Côte-Nord	Heure d'alerte à l'intervenant de garde UE : 11:21
Nom de l'intervenant de garde UE : Benoit Gaudreau	Heure du retour d'appel :

Commentaires :

Traitement du cas par le COG terminé à (heure) : 11:22

SECTION À L'USAGE D'UE SEULEMENT

Intervention : Signalement ☐ Téléphonique ☒ Terrain ☐	☐ dossier transféré au CCEQ, secteur -----
	☐ dossier transféré autre secteur :

Commentaires : pas rappeler la sécurité

Signature intervenant UE : _____ DATE : _____

Commentaires :

Signature du coordonnateur : _____ DATE : _____

Urgence-Environnement Québec

COMPTE RENDU D'APPEL LIGNE UE

 # Intervention SAGO (UE) : 301426236
 # C.R. COG : 09-UE-S-190930-61

ALERTE Ligne UE ☒ ou Ligne COG ☐

Signalement rattaché à (# C.R. COG) :

Date de l'appel au COG : 2019-09-30	Heure réception appel : 15h50	Reçu par : Philippe Champagne
Date événement : 2019-09-30	Heure événement : 13h à 13h45	Remarque(s) :

LOCALISATION DE L'ÉVÉNEMENT

Nom de la ville : Sept-Iles	Adresse de l'événement : 400 chemin de la pointe noird	Précisions sur la localisation (point de repère) :
Nº de la ville : 97007		
Milieu touché		Présence de cours d'eau à proximité : non ☐ oui ☐ Nom(s) :
1 : Air / 2 : -----	3 : ----- / 4 : -----	
Précisions milieu touché :		

TYPE D'ÉVÉNEMENT

Type d'événement : **Rejets atmosphériques indust. – arrêt épurateur**	Autre :
Situation maîtrisée : Oui ☐ Non ☐ (risque d'aggravation)	Précisions :

Description sommaire de l'événement : By pass de l'éputateur CTG Nord-ouest pour des travaux d'entretient planifiés. L'épurateur fonctionnait, mais l'entreprise a fait un by pass pour un entretient. Le by pass a duré 45 minutes et les gens de l'entretient ont oublié de faire les suivis avec la répartition.

Intervenants sur place ou appelés (pompiers, policiers, récupérateurs, signaleurs, Ministère, etc.) :

PRODUIT(S) EN CAUSE

Produit (s) en cause : **Poussières**	Détail : alumine	Qté déversée : mineur	Qté réservoir (si connu) :
Produit (s) en cause : -----	Détail :	Qté déversée :	Qté réservoir (si connu) :
Produit (s) en cause : -----	Détail :	Qté déversée :	Qté réservoir (si connu) :
Produit (s) en cause **(autres) :**		Qté déversée :	Qté réservoir (si connu) :

Remarques (produit(s) en cause et quantité(s)) :

COORDONNÉES

Nom interlocuteur (***signalement***) : Art. 53-54	Fonction : opératrice	Nº de téléphone : Art. 53-54
Organisme : Aluminerie Alouette		
Nom personne ***à rappeler*** : ou IDEM à précédent ☐	Fonction :	Nº de téléphone : #
Organisme :	Adresse :	Nº de téléphone : #
Nom du responsable présumé de l'urgence (si différent) : (personne ou cie)	Adresse :	Nº de téléphone : #

SIGNALEMENT TRANSFÉRÉ EN : Immédiat ☒ ou Différé ☐

Nº de région : DR-09 Côte-Nord	Heure d'alerte à l'intervenant de garde UE : 16h00
Nom de l'intervenant de garde UE : Caroline Desrosiers	Heure du retour d'appel :
Commentaires :	
Traitement du cas par le COG terminé à (heure) : 16h03	

SECTION À L'USAGE D'UE SEULEMENT

Intervention : Signalement ☐ Téléphonique ☒ Terrain ☐	☐ dossier transféré au CCEQ, secteur ----- ☐ dossier transféré autre secteur :

Commentaires : Discussion avec madame Art. 53-54. Je valide l'information contenue dans le compte-rendu d'appel. L'intervenante me dit avoir été avisé en retard par les gens de l'entretien et elle devait aussi recevoir plus de détail qui ont tardé a arrivé. Donc, elle a pris l'initiative d'aviser le ministère de la situation, soit qu'il y a eu entretien au CTG Nord-Ouest avec un bypass d'épurateur de 13 h00 à 13 h45.

Signature intervenant UE : _____ DATE : __2019-10-25_____

Commentaires :

Signature du coordonnateur : _____ DATE : _____

Urgence-Environnement Québec

COMPTE RENDU D'APPEL LIGNE UE

 # Intervention SAGO (UE) : 301426448
 # C.R. COG : 09-UE-S-191001-57
Signalement rattaché à (# C.R. COG) : 09-UE-S-191001-16

ALERTE Ligne UE ☒ ou Ligne COG ☐

Date de l'appel au COG : 2019-10-01	Heure réception appel : 09:20	Reçu par : Laurie Beaumont
Date événement : 2019-10-01	Heure événement : 08:15	Remarque(s) :

LOCALISATION DE L'ÉVÉNEMENT

Nom de la ville : Sept Iles	Adresse de l'événement : 400 chemin de la Pointe-Noire	Précisions sur la localisation (point de repère) :
Nº de la ville : 97007		
Milieu touché		Présence de cours d'eau à proximité : non ☒ oui ☐ Nom(s) :
1 : Air / 2 : -----	3 : ----- / 4 : -----	
Précisions milieu touché :		

TYPE D'ÉVÉNEMENT

Type d'événement : **Fuite ou rejet de gaz**	Autre :
Situation maîtrisée : Oui ☐ Non ☒ (risque d'aggravation)	Précisions :

Description sommaire de l'événement : SUIVI : retour à 12h59

Arrêt d'épurateur non planifié causé par un bris d'équipement
Réparation en cours
heure du retour inconnue.

Intervenants sur place ou appelés (pompiers, policiers, récupérateurs, signaleurs, Ministère, etc.) :

PRODUIT(S) EN CAUSE

Produit (s) en cause : **Gaz**	Détail : inconnue	Qté déversée : inconnue	Qté réservoir (si connu) : inconnue
Produit (s) en cause : -----	Détail :	Qté déversée :	Qté réservoir (si connu) :
Produit (s) en cause : -----	Détail :	Qté déversée :	Qté réservoir (si connu) :
Produit (s) en cause **(autres) :**		Qté déversée :	Qté réservoir (si connu) :

Remarques (produit(s) en cause et quantité(s)) :

COORDONNÉES

Nom interlocuteur (***signalement***) : Art. 53-54	Fonction :	Nº de téléphone : Art. 53-54
Organisme : Aluminerie Alouette Sept Iles		
Nom personne ***à rappeler*** : ou IDEM à précédent ☒	Fonction :	Nº de téléphone : #
Organisme :	Adresse :	Nº de téléphone : #
Nom du responsable présumé de l'urgence (si différent) : (personne ou cie)	Adresse :	Nº de téléphone : #

SIGNALEMENT TRANSFÉRÉ EN : Immédiat ☐ ou Différé ☒

Nº de région : DR-09 Côte-Nord	Heure d'alerte à l'intervenant de garde UE :
Nom de l'intervenant de garde UE :	Heure du retour d'appel :

Commentaires :

Traitement du cas par le COG terminé à (heure) : 13h13

SECTION À L'USAGE D'UE SEULEMENT

Intervention : Signalement ☐ Téléphonique ☒ Terrain ☐	☐ dossier transféré au CCEQ, secteur -----
	☐ dossier transféré autre secteur :

Commentaires : Discussion avec madame Art. 53-54. Je valide l'information contenue dans le compte-rendu d'appel.
L'intervenante m'explique qu'un bris est survenu au CTG Nord-Est, causant un arrêt complet. L'intervenante me transfert

ensuite à un responsable en environnement. Ce dernier me dit qu'il s'agit en fait d'un arrêt d'alumine et non un arrêt complet. Il m'explique que dû à un arrêt de 2h et plus, la possibilité d'émettre des émissions de fluorure à l'atmosphère augmente. L'arrêt s'est déroulé de 8 h15 à 12 h59, soit un arrêt de 4 h45. De plus, le responsable en environnement me dit que 2 bris sont survenu au même moment.

Signature intervenant UE : _____ DATE : __2019-10-30_____

Commentaires :

Signature du coordonnateur : _____ DATE : _____

Urgence-Environnement Québec

COMPTE RENDU D'APPEL LIGNE UE

 # Intervention SAGO (UE) : 301439921

 # C.R. COG : 09-UE-S-200114-8

ALERTE Ligne UE ☒ ou Ligne COG ☐

Signalement rattaché à (# C.R. COG) : 09-UE-S-200113-49

Date de l'appel au COG : 2020-01-14	Heure réception appel : 07h34	Reçu par : Samuel L'italien
Date événement : 2020-01-13	Heure événement : 14h40	Remarque(s) :

LOCALISATION DE L'ÉVÉNEMENT

Nom de la ville : Sept-Îles N° de la ville : 97007	Adresse de l'événement : 400 Chemin de la Pointe-Noire, Sept-Îles G4R4K3	Précisions sur la localisation (point de repère) : Broyeur à manchoir
Milieu touché 1 : Air / 2 : ----- / 3 : ----- / 4 : ----- Précisions milieu touché : Atmosphère		Présence de cours d'eau à proximité : non ☐ oui ☐ Nom(s) :

TYPE D'ÉVÉNEMENT

Type d'événement : Rejets atmosphériques indust. – arrêt épurateur	Autre :
Situation maîtrisée : Oui ☐ Non ☒ (risque d'aggravation)	Précisions : **********Rétablissement à 17h30 le 13 janvier. Ajustement de la consigne pour la lampe.**********

Description sommaire de l'événement : Arrêt du dépoussiéreur 1544.1.28

Intervenants sur place ou appelés (pompiers, policiers, récupérateurs, signaleurs, Ministère, etc.) :

PRODUIT(S) EN CAUSE

Produit (s) en cause : Poussières	Détail : C	Qté déversée :	Qté réservoir (si connu) :
Produit (s) en cause : -----	Détail :	Qté déversée :	Qté réservoir (si connu) :
Produit (s) en cause : -----	Détail :	Qté déversée :	Qté réservoir (si connu) :
Produit (s) en cause **(autres) :**		Qté déversée :	Qté réservoir (si connu) :

Remarques (produit(s) en cause et quantité(s)) :

COORDONNÉES

Nom interlocuteur (***signalement***) : Sébastien Saindon	Fonction : Conseiller en environnement	N° de téléphone : 418 #409-4782
Organisme : Aluminerie Alouette		
Nom personne ***à rappeler*** : ou IDEM à précédent ☒	Fonction :	N° de téléphone : #
Organisme :	Adresse : 400 Chemin de la Pointe-Noire, Sept-Îles G4R4K3	N° de téléphone : #
Nom du responsable présumé de l'urgence (si différent) : ***(personne ou cie)***	Adresse :	N° de téléphone : #

SIGNALEMENT TRANSFÉRÉ EN : Immédiat ☐ ou Différé ☒

N° de région : DR-09 Côte-Nord	Heure d'alerte à l'intervenant de garde UE :
Nom de l'intervenant de garde UE :	Heure du retour d'appel :

Commentaires :

Traitement du cas par le COG terminé à (heure) :

SECTION À L'USAGE D'UE SEULEMENT

Intervention : Signalement ☐ Téléphonique ☒ Terrain ☐	☐ dossier transféré au CCEQ, secteur ----- ☐ dossier transféré autre secteur :

Commentaires : - Fuite sur le dépoussièreur 1544.1.28. La matière émise est du carbone. Une réparation temporaire a été effectué. L'arrêt pour entretien est prévu pour cette semaine. Les filtres défectueux ont été bloqué. Une calibration de la sonde de détection sera effectué ce matin par le personnel d'instrumentation. La sonde détecte des vibrations qui indique le rejet ou non d'un contaminant. Le dépoussiéreur est reparti à 17h30 le 13 janvier 2020.

Signature intervenant UE : _____ DATE : __2020-01-14_____

Jocelyn Côté

Commentaires :

Signature du coordonnateur : _____ DATE : _____

Urgence-Environnement Québec

COMPTE RENDU D'APPEL LIGNE UE

 # Intervention SAGO (UE) : 301440567
 # C.R. COG : 09-UE-S-200114-41

ALERTE Ligne UE ☒ ou Ligne COG ☐		***Signalement rattaché à (# C.R. COG) :***
Date de l'appel au COG : 2020-01-14	Heure réception appel : 14h09	Reçu par : Samuel L'italien
Date événement : 2020-01-14	Heure événement : 14h00	Remarque(s) :

LOCALISATION DE L'ÉVÉNEMENT

Nom de la ville : Sept-Îles	Adresse de l'événement : 400 Chemin de la Pointe-Noire, Sept-Îles G4R4K3	Précisions sur la localisation (point de repère) : Dépoussiéreur des vapeurs de brai ligne 2
Nº de la ville : 97007		
Milieu touché		Présence de cours d'eau à proximité : non ☐ oui ☐ Nom(s) :
1 : Air / 2 : -----	3 : ----- / 4 : -----	
Précisions milieu touché :		

TYPE D'ÉVÉNEMENT

Type d'événement : Rejets atmosphériques indust. – arrêt épurateur	Autre :
Situation maîtrisée : Oui ☒ Non ☐ (risque d'aggravation)	Précisions : À l'arrêt et vont la réparer
Description sommaire de l'événement : Un dépoussiéreur fuit légèrement. La cause serait dû à l'usure	
Intervenants sur place ou appelés (pompiers, policiers, récupérateurs, signaleurs, Ministère, etc.) :	

PRODUIT(S) EN CAUSE

Produit (s) en cause : Poussières	Détail : Carbone	Qté déversée :	Qté réservoir (si connu) :
Produit (s) en cause : -----	Détail :	Qté déversée :	Qté réservoir (si connu) :
Produit (s) en cause : -----	Détail :	Qté déversée :	Qté réservoir (si connu) :
Produit (s) en cause **(autres) :**		Qté déversée :	Qté réservoir (si connu) :
Remarques (produit(s) en cause et quantité(s)) :			

COORDONNÉES

Nom interlocuteur (***signalement***) : Daniel Dumas	Fonction : Conseiller en environnement	Nº de téléphone : 418 #961-5952
Organisme : Aluminerie Alouette		
Nom personne ***à rappeler*** : ou IDEM à précédent ☒	Fonction :	Nº de téléphone : #
Organisme :	Adresse :	Nº de téléphone : #
Nom du responsable présumé de l'urgence (si différent) : (personne ou cie)	Adresse :	Nº de téléphone : #

SIGNALEMENT TRANSFÉRÉ EN : Immédiat ☒ ou Différé ☐

Nº de région : DR-09 Côte-Nord	Heure d'alerte à l'intervenant de garde UE : 14h13
Nom de l'intervenant de garde UE : Jocelyn Côté	Heure du retour d'appel : 14h13
Commentaires :	
Traitement du cas par le COG terminé à (heure) : 14h15	

SECTION À L'USAGE D'UE SEULEMENT

Intervention : Signalement ☐ Téléphonique ☒ Terrain ☐	☐ dossier transféré au CCEQ, secteur -----
	☐ dossier transféré autre secteur :

Commentaires : Durant sa tournée, le conseiller en environnement a décelé une légère fuite au niveau du dépoussiéreur des vapeurs de brai de la ligne 2 #2512-DC-006. Le dépousiéreur est situé dans la tour à pâte. Ils ont arrêter le ventilateur pour mettre de la poudre traçante (Visualite) pour détecter la fuite. Aucune fuite n'a été détecté. Il s'agirait possiblement de la condensation dû au changement de température dans la tour à pâte. Une maintenance préventive a été effectué le 15 janvier 2020.

Signature intervenant UE : _____ DATE : __2020-01-16_____

Jocelyn Côté

Commentaires :

Signature du coordonnateur : _____ DATE : _____

Urgence-Environnement Québec

COMPTE RENDU D'APPEL LIGNE UE

 # Intervention SAGO (UE) : 301440768
 # C.R. COG : 09-UE-D-191202-96
Signalement rattaché à (# C.R. COG) : 09-UE-S-191202-94

ALERTE Ligne UE ☒ ou Ligne COG ☐

Date de l'appel au COG : 2019-12-02	Heure réception appel : 19:33	Reçu par : Annabelle LAvoie
Date événement : 2019-12-02	Heure événement : 16:36	Remarque(s) :

LOCALISATION DE L'ÉVÉNEMENT

Nom de la ville : Sept-Iles	Adresse de l'événement : 400 chemin Pointe Noire	Précisions sur la localisation (point de repère) : CTF 1
Nº de la ville : 97007		
Milieu touché		Présence de cours d'eau à proximité : non ☐ oui ☐ Nom(s) :
1 : Air / 2 : -----	3 : ----- / 4 : -----	
Précisions milieu touché :		

TYPE D'ÉVÉNEMENT

Type d'événement : **Rejets atmosphériques indust. – arrêt épurateur**	Autre :
Situation maîtrisée : Oui ☐ Non ☐ (risque d'aggravation)	Précisions :

Description sommaire de l'événement : Arret d'epurateur planifié. Reparation qui dure depuis plus de 2 heures redémarrage à 19:32

Intervenants sur place ou appelés (pompiers, policiers, récupérateurs, signaleurs, Ministère, etc.) :

PRODUIT(S) EN CAUSE

Produit (s) en cause : -----	Détail : Alumine	Qté déversée : inconnu	Qté réservoir (si connu) :
Produit (s) en cause : -----	Détail :	Qté déversée :	Qté réservoir (si connu) :
Produit (s) en cause : -----	Détail :	Qté déversée :	Qté réservoir (si connu) :
Produit (s) en cause **(autres) :**		Qté déversée :	Qté réservoir (si connu) :

Remarques (produit(s) en cause et quantité(s)) :

COORDONNÉES

Nom interlocuteur (***signalement***) : Art. 53-54 Art. 53-54	Fonction : Agent de sécurité	Nº de téléphone : Art. 53-54
Organisme : Alouette		
Nom personne ***à rappeler*** : ou IDEM à précédent ☒	Fonction :	Nº de téléphone : #
Organisme :	Adresse :	Nº de téléphone : #
Nom du responsable présumé de l'urgence (si différent) : (personne ou cie)	Adresse :	Nº de téléphone : #

SIGNALEMENT TRANSFÉRÉ EN : Immédiat ☐ ou Différé ☒

Nº de région : DR-09 Côte-Nord	Heure d'alerte à l'intervenant de garde UE :
Nom de l'intervenant de garde UE : Caroline Desrosiers	Heure du retour d'appel :
Commentaires :	
Traitement du cas par le COG terminé à (heure) :	

SECTION À L'USAGE D'UE SEULEMENT

Intervention : Signalement ☒ Téléphonique ☐ Terrain ☐	☐ dossier transféré au CCEQ, secteur -----
	☐ dossier transféré autre secteur :

Commentaires : Je prends en note l'information et le retour à la normale s'est fait après 3 h02 d'arrêt.

Signature intervenant UE : _____ DATE : __2020-01-17_____

Commentaires :

Signature du coordonnateur : _____ DATE : _____

Urgence-Environnement Québec

COMPTE RENDU D'APPEL LIGNE UE

 # Intervention SAGO (UE) : 301440789

 # C.R. COG : 09-UE-S-191204-64

Signalement rattaché à (# C.R. COG) : 09-UE-S-191204-21

ALERTE Ligne UE ☒ ou Ligne COG ☐

Date de l'appel au COG : 2019-12-04	Heure réception appel : 14:47	Reçu par : Vincent Auger-Soumis
Date événement : 2019-12-04	Heure événement : 10:00	Remarque(s) :

LOCALISATION DE L'ÉVÉNEMENT

Nom de la ville : Sept-Îles N° de la ville : 97007	Adresse de l'événement : 400 Chemin de la Pointe-Noire, Sept-Îles G4R4K3	Précisions sur la localisation (point de repère) : Dépoussiéreur du Jack Rusher
Milieu touché 1 : Air / 2 : ----- / 3 : ----- / 4 : ----- Précisions milieu touché :		Présence de cours d'eau à proximité : non ☒ oui ☐ Nom(s) :

TYPE D'ÉVÉNEMENT

Type d'événement : Fuite ou rejet de gaz	Autre :
Situation maîtrisée : Oui ☒ Non ☐ (risque d'aggravation)	Précisions :

Description sommaire de l'événement :

Remise en marche a 13:53. Le dépoussiéreur fonctionne normalement

Fuite d'origne inconnue sur un dépoussiéreur. La machine est à l'arrêt. Des employés sont sur place pour réparer la machine. Il y a de la poussière noire qui s'échappe.

Intervenants sur place ou appelés (pompiers, policiers, récupérateurs, signaleurs, Ministère, etc.) :

PRODUIT(S) EN CAUSE

Produit (s) en cause : -----	Détail : Poussière de carbone	Qté déversée :	Qté réservoir (si connu) :
Produit (s) en cause : -----	Détail :	Qté déversée :	Qté réservoir (si connu) :
Produit (s) en cause : -----	Détail :	Qté déversée :	Qté réservoir (si connu) :
Produit (s) en cause **(autres) :**		Qté déversée :	Qté réservoir (si connu) :

Remarques (produit(s) en cause et quantité(s)) :

COORDONNÉES

Nom interlocuteur (***signalement***) : Martin Bourgeois	Fonction : superviseur environnement	N° de téléphone : 418 #961-3515
Organisme : Aluminerie Alouette		
Nom personne ***à rappeler*** : ou IDEM à précédent ☐	Fonction :	N° de téléphone : #
Organisme :	Adresse :	N° de téléphone : #
Nom du responsable présumé de l'urgence (si différent) : (personne ou cie)	Adresse :	N° de téléphone : #

SIGNALEMENT TRANSFÉRÉ EN : Immédiat ☐ ou Différé ☒

N° de région : DR-09 Côte-Nord	Heure d'alerte à l'intervenant de garde UE :
Nom de l'intervenant de garde UE :	Heure du retour d'appel :

Commentaires :

Traitement du cas par le COG terminé à (heure) :

SECTION À L'USAGE D'UE SEULEMENT

Intervention : Signalement ☐ Téléphonique ☒ Terrain ☐	☐ dossier transféré au CCEQ, secteur ----- ☐ dossier transféré autre secteur :

Commentaires : Discussion avec monsieur Saindon. Je valide l'information contenue dans le compte-rendu d'appel. L'intervenant m'explique que la machine a été mise à l'arrêt afin d'effectuer les réparations nécessaires sur le dépoussiéreur. Il ajoute que la réparation est en cours, mais qu'une boucane noir, constituée de poussière de carbone, était visible à l'environnement, avant l'arrêt. Il me dit aussi qu'il pense que l'évènement est dû à un manchon perforé. Il déclare que le Jack

Crusher est un broyeur à mâchoire, au mégot d'anode et que cette machine traite une matière inerte préalablement lavée.
Le retour à la normale c'est fait à 14 h51.

Signature intervenant UE : _____ DATE : __2020-01-17_____

Commentaires :

Signature du coordonnateur : _____ DATE : _____

Urgence-Environnement Québec

COMPTE RENDU D'APPEL LIGNE UE

 # Intervention SAGO (UE) : 301440795
 # C.R. COG : 09-UE-S-191206-58
Signalement rattaché à (# C.R. COG) : 09-UE-S-191206-57

ALERTE Ligne UE ☒ ou Ligne COG ☐

Date de l'appel au COG : 2019-12-06	Heure réception appel : 16:00	Reçu par : Merouane Bouzekrini
Date événement : 2019-12-06	Heure événement : 15:22	Remarque(s) :

LOCALISATION DE L'ÉVÉNEMENT

Nom de la ville : Sept-Îles	Adresse de l'événement : 400 chemin de la Pointe-Noire	Précisions sur la localisation (point de repère) : CTG Nord Ouest
Nº de la ville : 97007		
Milieu touché		Présence de cours d'eau à proximité : non ☐ oui ☐ Nom(s) :
1 : Air / 2 : -----	3 : ----- / 4 : -----	
Précisions milieu touché :		

TYPE D'ÉVÉNEMENT

Type d'événement : **Rejets atmosphériques indust. – arrêt épurateur**	Autre :
Situation maîtrisée : Oui ☒ Non ☐ (risque d'aggravation)	Précisions : reprise a 16h00

Description sommaire de l'événement : Arrêt de l'épurateur pour faire l'entretien d'un équipement, ça devrait prendre une demi heure.

Intervenants sur place ou appelés (pompiers, policiers, récupérateurs, signaleurs, Ministère, etc.) :

PRODUIT(S) EN CAUSE

Produit (s) en cause : -----	Détail :	Qté déversée :	Qté réservoir (si connu) :
Produit (s) en cause : -----	Détail :	Qté déversée :	Qté réservoir (si connu) :
Produit (s) en cause : -----	Détail :	Qté déversée :	Qté réservoir (si connu) :
Produit (s) en cause **(autres) :**		Qté déversée :	Qté réservoir (si connu) :

Remarques (produit(s) en cause et quantité(s)) :

COORDONNÉES

Nom interlocuteur (***signalement***) : Art. 53-54 Art. 53-54	Fonction : Agent de sécurité	Nº de téléphone : Art. 53-54
Organisme : Aluminerie Alouette		
Nom personne ***à rappeler*** : Martin Bourgeois ou IDEM à précédent ☐	Fonction : Environnement	Nº de téléphone : Art. 53-54
Organisme :	Adresse : 400 chemin de la Pointe-Noire, Sept-Îles	Nº de téléphone : #
Nom du responsable présumé de l'urgence (si différent) : (personne ou cie)	Adresse :	Nº de téléphone : #

SIGNALEMENT TRANSFÉRÉ EN : Immédiat ☐ ou Différé ☒

Nº de région : DR-09 Côte-Nord	Heure d'alerte à l'intervenant de garde UE :
Nom de l'intervenant de garde UE :	Heure du retour d'appel :

Commentaires : Suivi en différé.

Traitement du cas par le COG terminé à (heure) : 16h07

SECTION À L'USAGE D'UE SEULEMENT

Intervention : Signalement ☒ Téléphonique ☐ Terrain ☐	☐ dossier transféré au CCEQ, secteur -----
	☐ dossier transféré autre secteur :

Commentaires : Je prends en note l'information. L'arrêt a duré 38 minutes.

Signature intervenant UE : _____ DATE : __2020-01-17_____

Commentaires :

Signature du coordonnateur : _____ DATE : _____

Urgence-Environnement Québec

COMPTE RENDU D'APPEL LIGNE UE

 # Intervention SAGO (UE) : 301444440
 # C.R. COG : 09-UE-S-200201-13
Signalement rattaché à (# C.R. COG) : 09-UE-S-200201-05

ALERTE Ligne UE ☒ ou Ligne COG ☐

Date de l'appel au COG : 2020-02-01	Heure réception appel : 11H42	Reçu par : Samuel L'italien
Date événement : 2020-02-01	Heure événement : 09:24	Remarque(s) :

LOCALISATION DE L'ÉVÉNEMENT

Nom de la ville : Sept-Îles	Adresse de l'événement : 400 Chemin de la Pointe-Noire, Sept-Îles G4R4K3	Précisions sur la localisation (point de repère) : aar^t cheminée CTF2
Nº de la ville : 97007		
Milieu touché		Présence de cours d'eau à proximité : non ☒ oui ☐ Nom(s) :
1 : Air / 2 : -----	3 : ----- / 4 : -----	
Précisions milieu touché :		

TYPE D'ÉVÉNEMENT

Type d'événement : -----	Autre :
Situation maîtrisée : Oui ☐ Non ☒ (risque d'aggravation)	Précisions : ***RÉTABLISSEMENT À 11H24***

Description sommaire de l'événement : Arrêt épurateur non planifié - réparation cheminée CTF 2 - poussières visibles mais pas de danger pour environnement -

Intervenants sur place ou appelés (pompiers, policiers, récupérateurs, signaleurs, Ministère, etc.) :

PRODUIT(S) EN CAUSE

Produit (s) en cause : Matières en suspension	Détail :	Qté déversée : inconnue	Qté réservoir (si connu) :
Produit (s) en cause : -----	Détail :	Qté déversée :	Qté réservoir (si connu) :
Produit (s) en cause : -----	Détail :	Qté déversée :	Qté réservoir (si connu) :
Produit (s) en cause **(autres) :**		Qté déversée :	Qté réservoir (si connu) :

Remarques (produit(s) en cause et quantité(s)) :

COORDONNÉES

Nom interlocuteur (*signalement*) : Art. 53-54 Art. 53-54	Fonction : Art. 23-24	Nº de téléphone : Art. 53-54 pour environnement
Organisme : Aluminerie Alouette		
Nom personne *à rappeler* : ou IDEM à précédent ☐	Fonction :	Nº de téléphone : #
Organisme :	Adresse :	Nº de téléphone : #
Nom du responsable présumé de l'urgence (si différent) : (personne ou cie)	Adresse :	Nº de téléphone : #

SIGNALEMENT TRANSFÉRÉ EN : Immédiat ☐ ou Différé ☒

Nº de région : DR-09 Côte-Nord	Heure d'alerte à l'intervenant de garde UE :
Nom de l'intervenant de garde UE :	Heure du retour d'appel :

Commentaires :

Traitement du cas par le COG terminé à (heure) :

SECTION À L'USAGE D'UE SEULEMENT

Intervention : Signalement ☐ Téléphonique ☒ Terrain ☐	☐ dossier transféré au CCEQ, secteur -----
	☐ dossier transféré autre secteur :

Commentaires : Discussion avec l'environnement, soit monsieur Martin Bourgeois. Il m'explique que le CTF-2 est en arrêt non planifié pour réparation et que de la fumée noire est émise, soit de la poussière de carbone. L'arrêt a duré 2 heures avec 2 tentatives de redémarrage.

Signature intervenant UE : _____ DATE : _____

Commentaires :

Signature du coordonnateur : _____ DATE : _____

De : DUMAS Daniel [mailto:ddumas@alouette.qc.ca]
Envoyé : 4 février 2020 10:12
À : Tremblay, Joanie <joanie.tremblay@environnement.gouv.qc.ca>
Cc : Kouassi, Soualiho <Soualiho.Kouassi@environnement.gouv.qc.ca>; Baron, Martine <Martine.Baron@environnement.gouv.qc.ca>; Environnement <LD67@alouette.net>; Prévention <LD37@alouette.net>
Objet : Arrêt Non-Planifié CTF-2

Bonjour,

Nous avons eu un arrêt non planifié du centre de traitement des fumées du four à cuire phase 2 ce 1er février tel que déclaré à Urgence-Environnement.
L'arrêt est dû à une défaillance d'une carte de contrôle des ventilateurs de tirage et de l'alimentation électrique de l'automate.

L'arrêt a duré 2 heures, de 9h24 à 11h24, entrecoupé de 2 tentatives de redémarrage. Voici le détail :

- 9h24 à 9h33 = arrêt complet
- 9h34 à 9h39 = arrêt complet
- 9h41 à 11h09 = arrêt complet
- 11h08 à 11h24 = tirage forcé : ventilateurs en fonction et contournement du centre
- 11h24 = redémarrage complet du CTF2

Je suis disponible pour toutes informations supplémentaires.
Bonne journée.

Daniel Dumas
Conseiller Environnement et hygiène | Santé, Sécurité, Laboratoire et Environnement

418 964-7000 poste 7508 | ddumas@alouette.qc.ca
400, chemin de la Pointe-Noire, C.P. 1650, Sept-Iles (Qc) G4R 5M9, CANADA

Avant d'imprimer ce courriel, pensez à l'environnement.

Urgence-Environnement Québec

COMPTE RENDU D'APPEL LIGNE UE

 # Intervention SAGO (UE) : 301456258
 # C.R. COG : 09-UE-S-200405-5

ALERTE Ligne UE ☒ ou Ligne COG ☐

Signalement rattaché à (# C.R. COG) :

Date de l'appel au COG : 2020-04-05	Heure réception appel : 10:32	Reçu par : Martin Genest
Date événement : 2020-04-05	Heure événement : 09:42	Remarque(s) :

LOCALISATION DE L'ÉVÉNEMENT

Nom de la ville : Sept-Iles	Adresse de l'événement : 400 chemin Pointe Noire	Précisions sur la localisation (point de repère) : CTF2
Nº de la ville : 97007		
Milieu touché		Présence de cours d'eau à proximité : non ☐ oui ☐ Nom(s) :
1 : ----- 2 : ----- 3 : ----- 4 : -----		
Précisions milieu touché :		

TYPE D'ÉVÉNEMENT

Type d'événement : **Rejets atmosphériques indust. – arrêt épurateur**	Autre :
Situation maîtrisée : Oui ☐ Non ☐ (risque d'aggravation)	Précisions : évenement terminé à 09:56

Description sommaire de l'événement : Arret d'un ventilateur (changé par un nouveau).

Intervenants sur place ou appelés (pompiers, policiers, récupérateurs, signaleurs, Ministère, etc.) :

PRODUIT(S) EN CAUSE

Produit (s) en cause : **Poussières**	Détail : inconnu	Qté déversée : inconnu	Qté réservoir (si connu) :
Produit (s) en cause : -----	Détail :	Qté déversée :	Qté réservoir (si connu) :
Produit (s) en cause : -----	Détail :	Qté déversée :	Qté réservoir (si connu) :
Produit (s) en cause **(autres) :**		Qté déversée :	Qté réservoir (si connu) :

Remarques (produit(s) en cause et quantité(s)) :

COORDONNÉES

Nom interlocuteur (***signalement***) : Art. 53-54	Fonction : Agent de securité	Nº de téléphone : Art. 53-54
Organisme : Alouette		
Nom personne ***à rappeler*** : ou IDEM à précédent ☐	Fonction :	Nº de téléphone : #
Organisme :	Adresse :	Nº de téléphone : #
Nom du responsable présumé de l'urgence (si différent) : ***(personne ou cie)***	Adresse :	Nº de téléphone : #

SIGNALEMENT TRANSFÉRÉ EN : Immédiat ☐ ou Différé ☒

Nº de région : DR-09 Côte-Nord	Heure d'alerte à l'intervenant de garde UE :
Nom de l'intervenant de garde UE :	Heure du retour d'appel :

Commentaires :

Traitement du cas par le COG terminé à (heure) : 10:37

SECTION À L'USAGE D'UE SEULEMENT

Intervention : Signalement ☐ Téléphonique ☒ Terrain ☐	☐ dossier transféré au CCEQ, secteur -----
	☐ dossier transféré autre secteur :

Commentaires : Arrêt de l'épurateur à l'aluminerie Alouette (Sept-Îles), rejets atmosphériques de courte durée (15 minutes), réparé par un nouveau mécanicien.

Signature intervenant UE : _____ DATE : 2020-04-05

Richard Robichaud

Commentaires :

Signature du coordonnateur : _____ DATE : _____

Urgence-Environnement Québec

COMPTE RENDU D'APPEL LIGNE UE

 # Intervention SAGO (UE) : 301457835
 # C.R. COG : 09-UE-S-200405-5

ALERTE Ligne UE ☒ ou Ligne COG ☐

Signalement rattaché à (# C.R. COG) :

Date de l'appel au COG : 2020-04-05	Heure réception appel : 10:32	Reçu par : Martin Genest
Date événement : 2020-04-05	Heure événement : 09:42	Remarque(s) :

LOCALISATION DE L'ÉVÉNEMENT

Nom de la ville : Sept-Iles		Adresse de l'événement : 400 chemin Pointe Noire		Précisions sur la localisation (point de repère) : CTF2
Nº de la ville : 97007				
Milieu touché				Présence de cours d'eau à proximité : non ☐ oui ☐ Nom(s) :
1 : -----	2 : -----	3 : -----	4 : -----	
Précisions milieu touché :				

TYPE D'ÉVÉNEMENT

Type d'événement : **Rejets atmosphériques indust. – arrêt épurateur**	Autre :
Situation maîtrisée : Oui ☐ Non ☐ (risque d'aggravation)	Précisions : évenement terminé à 09:56
Description sommaire de l'événement : Arret d'un ventilateur (changé par un nouveau).	
Intervenants sur place ou appelés (pompiers, policiers, récupérateurs, signaleurs, Ministère, etc.) :	

PRODUIT(S) EN CAUSE

Produit (s) en cause : **Poussières**	Détail : inconnu	Qté déversée : inconnu	Qté réservoir (si connu) :
Produit (s) en cause : -----	Détail :	Qté déversée :	Qté réservoir (si connu) :
Produit (s) en cause : -----	Détail :	Qté déversée :	Qté réservoir (si connu) :
Produit (s) en cause **(autres) :**		Qté déversée :	Qté réservoir (si connu) :
Remarques (produit(s) en cause et quantité(s)) :			

COORDONNÉES

Nom interlocuteur (***signalement***) : Art. 53-54	Fonction : Agent de securité	Nº de téléphone : Art. 53-54
Organisme : Alouette		
Nom personne ***à rappeler*** : ou IDEM à précédent ☐	Fonction :	Nº de téléphone : #
Organisme :	Adresse :	Nº de téléphone : #
Nom du responsable présumé de l'urgence (si différent) : ***(personne ou cie)***	Adresse :	Nº de téléphone : #

SIGNALEMENT TRANSFÉRÉ EN : Immédiat ☐ ou Différé ☒

Nº de région : DR-09 Côte-Nord	Heure d'alerte à l'intervenant de garde UE :
Nom de l'intervenant de garde UE :	Heure du retour d'appel :
Commentaires :	
Traitement du cas par le COG terminé à (heure) : 10:37	

SECTION À L'USAGE D'UE SEULEMENT

Intervention : Signalement ☐ Téléphonique ☐ Terrain ☐	☐ dossier transféré au CCEQ, secteur -----
	☐ dossier transféré autre secteur :

Commentaires : Arrêt de 14 minutes pour changer un ventilateur au CTF2.

Signature intervenant UE : _____ DATE : _____

Commentaires :

Signature du coordonnateur : _____ DATE : _____

Urgence-Environnement Québec

COMPTE RENDU D'APPEL LIGNE UE

 # Intervention SAGO (UE) : 301457841
 # C.R. COG : 09-UE-S-200415-7

ALERTE Ligne UE ☒ ou Ligne COG ☐

Signalement rattaché à (# C.R. COG) :

Date de l'appel au COG : 2020-04-15	Heure réception appel : 10:25	Reçu par : Marlène Bernier
Date événement : 2020-04-15	Heure événement : 07:40	Remarque(s) :

LOCALISATION DE L'ÉVÉNEMENT

Nom de la ville : Sept-Iles Nº de la ville : 97007	Adresse de l'événement : 400 Chemin de la Pointe-Noire, Sept-Îles G4R4K3	Précisions sur la localisation (point de repère) : cheminée CTG Nord-Ouest
Milieu touché 1 : Air / 2 : ----- / 3 : ----- / 4 : ----- Précisions milieu touché :		Présence de cours d'eau à proximité : non ☒ oui ☐ Nom(s) :

TYPE D'ÉVÉNEMENT

Type d'événement : **Rejets atmosphériques indust. – arrêt épurateur**	Autre :
Situation maîtrisée : Oui ☒ Non ☐ (risque d'aggravation)	Précisions :

Description sommaire de l'événement : Ârrêt épurateur planifié début à 07:40 et reparti à 09:40 - arrêt alumine fraîche à la cheminée CTG Nord-Ouest. la cause entretien d'un tamis vibrant.

Intervenants sur place ou appelés (pompiers, policiers, récupérateurs, signaleurs, Ministère, etc.) :

PRODUIT(S) EN CAUSE

Produit (s) en cause : **Gaz**	Détail : alumine fraîche	Qté déversée :	Qté réservoir (si connu) :
Produit (s) en cause : -----	Détail :	Qté déversée :	Qté réservoir (si connu) :
Produit (s) en cause : -----	Détail :	Qté déversée :	Qté réservoir (si connu) :
Produit (s) en cause **(autres) :**		Qté déversée :	Qté réservoir (si connu) :

Remarques (produit(s) en cause et quantité(s)) :

COORDONNÉES

Nom interlocuteur (***signalement***) : Art. 53-54 Art. 53-54	Fonction : Sécurité	Nº de téléphone : Art. 53-54
Organisme : Aluminerie Alouette		
Nom personne ***à rappeler*** : ou IDEM à précédent ☐	Fonction :	Nº de téléphone : #
Organisme :	Adresse :	Nº de téléphone : #
Nom du responsable présumé de l'urgence (si différent) : (personne ou cie)	Adresse :	Nº de téléphone : #

SIGNALEMENT TRANSFÉRÉ EN : Immédiat ☒ ou Différé ☐

Nº de région : DR-09 Côte-Nord	Heure d'alerte à l'intervenant de garde UE : 10:37
Nom de l'intervenant de garde UE : Martine Baron	Heure du retour d'appel : 10:46

Commentaires :

Traitement du cas par le COG terminé à (heure) :

SECTION À L'USAGE D'UE SEULEMENT

Intervention : Signalement ☐ Téléphonique ☒ Terrain ☐	☐ dossier transféré au CCEQ, secteur ----- ☐ dossier transféré autre secteur :

Commentaires : Arrêt planifié pour l'entretien du tamis vibrant, durée 2h.

Signature intervenant UE : _____ DATE : _____

Commentaires :

Signature du coordonnateur : _____ DATE : _____

Urgence-Environnement Québec

COMPTE RENDU D'APPEL LIGNE UE

 # Intervention SAGO (UE) : 301475154

 # C.R. COG : 09-UE-S-200721-35

ALERTE Ligne UE ☒ ou Ligne COG ☐

Signalement rattaché à (# C.R. COG) :

Date de l'appel au COG : 2020-07-21	Heure réception appel : 8:07	Reçu par : Vincent auger-Soumis
Date événement : 2020-07-21	Heure événement : 6:30	Remarque(s) :

LOCALISATION DE L'ÉVÉNEMENT

Nom de la ville :	Adresse de l'événement : 400 Chemin de la Pointe-Noire, Sept-Îles G4R4K3	Précisions sur la localisation (point de repère) : Centre de traitement des gaz Sud-Est
Nº de la ville : 97007		

Milieu touché			Présence de cours d'eau à proximité : non ☐ oui ☐ Nom(s) :
1 : -----	2 : -----	3 : -----	4 : -----
Précisions milieu touché :			

TYPE D'ÉVÉNEMENT

Type d'événement : -----	Autre :
Situation maîtrisée : Oui ☐ Non ☒ (risque d'aggravation)	Précisions :

Description sommaire de l'événement : Problème d'épurateur, la filtration des particules n'est pas optimale. Il y a des particules blanches qui sont apparentes. Des équipes sont sur place pour réparer l'équipement

Intervenants sur place ou appelés (pompiers, policiers, récupérateurs, signaleurs, Ministère, etc.) :

PRODUIT(S) EN CAUSE

Produit (s) en cause : -----	Détail : allumine	Qté déversée :	Qté réservoir (si connu) :
Produit (s) en cause : -----	Détail :	Qté déversée :	Qté réservoir (si connu) :
Produit (s) en cause : -----	Détail :	Qté déversée :	Qté réservoir (si connu) :
Produit (s) en cause **(autres) :**		Qté déversée :	Qté réservoir (si connu) :

Remarques (produit(s) en cause et quantité(s)) :

COORDONNÉES

Nom interlocuteur (***signalement***) : Christine Dubé	Fonction : Conseilèere enviro	Nº de téléphone : 418 #409-4568
Organisme : Alluminerie Alouette		
Nom personne ***à rappeler*** : ou IDEM à précédent ☐	Fonction :	Nº de téléphone : #
Organisme :	Adresse :	Nº de téléphone : #
Nom du responsable présumé de l'urgence (si différent) : (personne ou cie)	Adresse :	Nº de téléphone : #

SIGNALEMENT TRANSFÉRÉ EN : Immédiat ☒ ou Différé ☐

Nº de région : DR-09 Côte-Nord	Heure d'alerte à l'intervenant de garde UE : 8:12
Nom de l'intervenant de garde UE : Richard Robichaud	Heure du retour d'appel :

Commentaires :

Traitement du cas par le COG terminé à (heure) : 8:14

SECTION À L'USAGE D'UE SEULEMENT

Intervention : Signalement ☐ Téléphonique ☒ Terrain ☐	☐ dossier transféré au CCEQ, secteur -----
	☐ dossier transféré autre secteur :

Commentaires : Épurateur du secteur de traitement Sud-Est dont la filtration n'est pas optimale suite à l'apparition de particules blanches en suspension. Finalement arrêté pour ajustement ou réparation..

Signature intervenant UE : _____ DATE : __2020-07-21_____

Richard Robichaud

Commentaires :

Signature du coordonnateur : _____ DATE : _____

Urgence-Environnement Québec

COMPTE RENDU D'APPEL LIGNE UE

 # Intervention SAGO (UE) : 301478358
 # C.R. COG : 09-UE-S-200729-3
Signalement rattaché à (# C.R. COG) : 09-UE-S-200729-17

ALERTE Ligne UE ☒ ou Ligne COG ☐

Date de l'appel au COG : 2020-07-29	Heure réception appel : 06:41	Reçu par : Martin Genest
Date événement : 2020-07-29	Heure événement : 06:00	Remarque(s) :

LOCALISATION DE L'ÉVÉNEMENT

Nom de la ville : Sept-Iles	Adresse de l'événement : 400 chemin Pointe Noire	Précisions sur la localisation (point de repère) : CTF1
Nº de la ville : 97007		
Milieu touché		Présence de cours d'eau à proximité : non ☐ oui ☐ Nom(s) :
1 : ----- / 2 : -----	3 : ----- / 4 : -----	
Précisions milieu touché :		

TYPE D'ÉVÉNEMENT

Type d'événement : **Rejets atmosphériques indust. – arrêt épurateur**	Autre :
Situation maîtrisée : Oui ☐ Non ☒ (risque d'aggravation)	Précisions : Attende la releve pour investigation.
Description sommaire de l'événement : Arret d'epurateur. Un tison a l'interieur du systeme a déclenché un arrêt.	
Intervenants sur place ou appelés (pompiers, policiers, récupérateurs, signaleurs, Ministère, etc.) :	

PRODUIT(S) EN CAUSE

Produit (s) en cause : **Poussières**	Détail : inconnu	Qté déversée : inconnu	Qté réservoir (si connu) :
Produit (s) en cause : -----	Détail :	Qté déversée :	Qté réservoir (si connu) :
Produit (s) en cause : -----	Détail :	Qté déversée :	Qté réservoir (si connu) :
Produit (s) en cause **(autres) :**		Qté déversée :	Qté réservoir (si connu) :
Remarques (produit(s) en cause et quantité(s)) :			

COORDONNÉES

Nom interlocuteur (***signalement***) : Art. 53-54 Art. 53-54	Fonction : Agent de securite	Nº de téléphone : Art. 53-54
Organisme : Alouette		
Nom personne ***à rappeler*** : ou IDEM à précédent ☐	Fonction :	Nº de téléphone : #
Organisme :	Adresse :	Nº de téléphone : #
Nom du responsable présumé de l'urgence (si différent) : ***(personne ou cie)***	Adresse :	Nº de téléphone : #

SIGNALEMENT TRANSFÉRÉ EN : Immédiat ☒ ou Différé ☐

Nº de région : DR-09 Côte-Nord	Heure d'alerte à l'intervenant de garde UE : 06:45
Nom de l'intervenant de garde UE : Martine Baron	Heure du retour d'appel :
Commentaires :	
Traitement du cas par le COG terminé à (heure) : 06:48	

SECTION À L'USAGE D'UE SEULEMENT

Intervention : Signalement ☐ Téléphonique ☒ Terrain ☐	☐ dossier transféré au CCEQ, secteur -----
	☐ dossier transféré autre secteur :

Commentaires : Fumée noire. Émission de poussière de combustion (particule de carbone). Reprise à 10h50.

Signature intervenant UE : _____ DATE : _____

Commentaires :

Signature du coordonnateur : _____ DATE : _____

Urgence-Environnement Québec

COMPTE RENDU D'APPEL LIGNE UE

 # Intervention SAGO (UE) : 301478474
 # C.R. COG : 09-UE-S-200801-8
Signalement rattaché à (# C.R. COG) : 09-UE-S-200801-10

ALERTE Ligne UE ☒ ou Ligne COG ☐

Date de l'appel au COG : 2020-08-01	Heure réception appel : 09h26	Reçu par : Audrey Nadeau
Date événement : 2020-08-01	Heure événement : 09h00	Remarque(s) :

LOCALISATION DE L'ÉVÉNEMENT

Nom de la ville : Sept-Iles	Adresse de l'événement : 400 chemin de la Pointe-Noire	Précisions sur la localisation (point de repère) :
Nº de la ville : 97007		
Milieu touché		Présence de cours d'eau à proximité : non ☒ oui ☐ Nom(s) :
1 : Air / 2 : -----	3 : ----- / 4 : -----	
Précisions milieu touché :		

TYPE D'ÉVÉNEMENT

Type d'événement : **Fuite ou rejet de gaz**	Autre :
Situation maîtrisée : Oui ☐ Non ☒ (risque d'aggravation)	Précisions :

Description sommaire de l'événement : Arrêt non planifié de la cheminée CFT2. Cause inconnue. Rejet d'émanation.
Débuté à 09h00.
Une équipe de réparation est en direction.

Intervenants sur place ou appelés (pompiers, policiers, récupérateurs, signaleurs, Ministère, etc.) :

PRODUIT(S) EN CAUSE

Produit (s) en cause : **Gaz**	Détail : inconnue	Qté déversée : inconnue	Qté réservoir (si connu) : inconnue
Produit (s) en cause : -----	Détail :	Qté déversée :	Qté réservoir (si connu) :
Produit (s) en cause : -----	Détail :	Qté déversée :	Qté réservoir (si connu) :
Produit (s) en cause **(autres) :**		Qté déversée :	Qté réservoir (si connu) :

Remarques (produit(s) en cause et quantité(s)) :

COORDONNÉES

Nom interlocuteur (***signalement***) : Art. 53-54	Fonction :	Nº de téléphone : Art. 53-54
Organisme : aluminerie alouette		
Nom personne ***à rappeler*** : ou IDEM à précédent ☐	Fonction :	Nº de téléphone : #
Organisme :	Adresse :	Nº de téléphone : #
Nom du responsable présumé de l'urgence (si différent) : (personne ou cie)	Adresse :	Nº de téléphone : #

SIGNALEMENT TRANSFÉRÉ EN : Immédiat ☒ ou Différé ☐

Nº de région : DR-09 Côte-Nord	Heure d'alerte à l'intervenant de garde UE : 09h30
Nom de l'intervenant de garde UE : Martine Baron	Heure du retour d'appel :
Commentaires :	
Traitement du cas par le COG terminé à (heure) : 09h32	

SECTION À L'USAGE D'UE SEULEMENT

Intervention : Signalement ☐ Téléphonique ☒ Terrain ☐	☐ dossier transféré au CCEQ, secteur -----
	☐ dossier transféré autre secteur :

Commentaires : les émissions provenant du four de cuisson des anodes n'était plus filtré. Ces fumés sont composés surtout de poussières de carbone. La cause connu est « défaut sur une valve ».8h55 à 10h42 pour une durée de 1h47, une tentative de redémarrage a été fait à 9h03 et a échoué.
Réception de renseignement 10 août: la chaleur est à l'origine, a atteint une température de 142 degré, fait ouvrir les portes de la gaine pour faire sortir la chaleur et pouvoir redémarrer.

Signature intervenant UE : _____ DATE : _____

Commentaires :

Signature du coordonnateur : _____ DATE : _____

Urgence-Environnement Québec

COMPTE RENDU D'APPEL LIGNE UE

 # Intervention SAGO (UE) : 301478481
 # C.R. COG : 09-UE-S-200801-23
Signalement rattaché à (# C.R. COG) : 09-UE-S-200801-28

ALERTE Ligne UE ☒ ou Ligne COG ☐

Date de l'appel au COG : 2020-08-01	Heure réception appel : 15h00	Reçu par : Audrey Nadeau
Date événement : 2020-08-01	Heure événement : 11h44	Remarque(s) :

LOCALISATION DE L'ÉVÉNEMENT

Nom de la ville : Sept Iles	Adresse de l'événement : 400 chemin de la pointe-noire	Précisions sur la localisation (point de repère) : CTG sud-ouest
Nº de la ville : 97007		
Milieu touché		Présence de cours d'eau à proximité : non ☒ oui ☐ Nom(s) :
1 : Air / 2 : ----- / 3 : ----- / 4 : -----		
Précisions milieu touché :		

TYPE D'ÉVÉNEMENT

Type d'événement : **Rejets atmosphériques indust. – arrêt épurateur**	Autre :
Situation maîtrisée : Oui ☐ Non ☒ (risque d'aggravation)	Précisions :

Description sommaire de l'événement : Bris du moteur du tamis vibrant ce qui a créé un rejet d'emanations.
Réparation en cours

Intervenants sur place ou appelés (pompiers, policiers, récupérateurs, signaleurs, Ministère, etc.) :

PRODUIT(S) EN CAUSE

Produit (s) en cause : -----	Détail :	Qté déversée :	Qté réservoir (si connu) :
Produit (s) en cause : -----	Détail :	Qté déversée :	Qté réservoir (si connu) :
Produit (s) en cause : -----	Détail :	Qté déversée :	Qté réservoir (si connu) :
Produit (s) en cause **(autres) :**		Qté déversée :	Qté réservoir (si connu) :

Remarques (produit(s) en cause et quantité(s)) :

COORDONNÉES

Nom interlocuteur (***signalement***) : Art. 53-54	Fonction : agent de sécurité	Nº de téléphone : Art. 53-54
Organisme : Aluminerie Alouette		Art. 53-54
Nom personne ***à rappeler*** : ou IDEM à précédent ☐	Fonction :	Nº de téléphone : #
Organisme :	Adresse :	Nº de téléphone : #
Nom du responsable présumé de l'urgence (si différent) : ***(personne ou cie)***	Adresse :	Nº de téléphone : #

SIGNALEMENT TRANSFÉRÉ EN : Immédiat ☒ ou Différé ☐

Nº de région : DR-09 Côte-Nord	Heure d'alerte à l'intervenant de garde UE : 15h04
Nom de l'intervenant de garde UE : Martine Baron	Heure du retour d'appel :
Commentaires :	
Traitement du cas par le COG terminé à (heure) : 15h05	

SECTION À L'USAGE D'UE SEULEMENT

Intervention : Signalement ☐ Téléphonique ☐ Terrain ☐	☐ dossier transféré au CCEQ, secteur -----
	☐ dossier transféré autre secteur :

Commentaires : le capteur était déjà réparé depuis 14h30. L'arrêt est dû à un bris de moteur du tamis vibrant, ce qui a causé l'arrêt en alimentation d'alumine fraîche. Les ventilateurs fonctionnent toujours et les particules continus d'être filtrés. L'alumine dans le filtre continu de capter des fluorures au début de l'arrêt, après quoi l'alumine est saturé et il y émissions de fluorures à la cheminée.
Les heures exact sont :

- CTG SO le 1 août de 11h45 à 14h19 pour une durée de 6h26.

Signature intervenant UE : _____ DATE : _____

Commentaires :

Signature du coordonnateur : _____ DATE : _____

Urgence-Environnement Québec

COMPTE RENDU D'APPEL LIGNE UE

 # Intervention SAGO (UE) : 301478485
 # C.R. COG : 09-UE-S-200802-34
Signalement rattaché à (# C.R. COG) : 09-UE-S-200802-11

ALERTE Ligne UE ☒ ou Ligne COG ☐

Date de l'appel au COG : 2020-08-02	Heure réception appel : 11h27	Reçu par : Samuel L'italien
Date événement : 2020-08-02	Heure événement : 04:46	Remarque(s) :

LOCALISATION DE L'ÉVÉNEMENT

Nom de la ville : Sept-Îles Nº de la ville : 97007	Adresse de l'événement : 400 Chemin de la Pointe-Noire, Sept-Îles G4R4K3	Précisions sur la localisation (point de repère) :
Milieu touché 1 : Air / 2 : ----- / 3 : ----- / 4 : ----- Précisions milieu touché :		Présence de cours d'eau à proximité : non ☒ oui ☐ Nom(s) :

TYPE D'ÉVÉNEMENT

Type d'événement : **Fuite ou rejet de gaz**	Autre :
Situation maîtrisée : Oui ☒ Non ☐ (risque d'aggravation)	Précisions : ***RÉTABLISSEMENT À 11H22**

Description sommaire de l'événement : Arrêt d'épurateur. Défaut sur une valve. CTF2. Arrêt complet. En cours de réparation. Fumée de combustion qui vont être libérés dans l'air.

Intervenants sur place ou appelés (pompiers, policiers, récupérateurs, signaleurs, Ministère, etc.) :

PRODUIT(S) EN CAUSE

Produit (s) en cause : **Fumée**	Détail : Fumée de combustion	Qté déversée :	Qté réservoir (si connu) :
Produit (s) en cause : -----	Détail :	Qté déversée :	Qté réservoir (si connu) :
Produit (s) en cause : -----	Détail :	Qté déversée :	Qté réservoir (si connu) :
Produit (s) en cause **(autres) :**		Qté déversée :	Qté réservoir (si connu) :

Remarques (produit(s) en cause et quantité(s)) :

COORDONNÉES

Nom interlocuteur (***signalement***) : Art. 53-54 - Art. 53-54	Fonction : Agent de sécurité	Nº de téléphone : Art. 53-54
Organisme : Aluminerie Alouette Sept-îles		
Nom personne ***à rappeler*** : ou IDEM à précédent ☐	Fonction :	Nº de téléphone : #
Organisme :	Adresse :	Nº de téléphone : #
Nom du responsable présumé de l'urgence (si différent) : ***(personne ou cie)***	Adresse :	Nº de téléphone : #

SIGNALEMENT TRANSFÉRÉ EN : Immédiat ☐ ou Différé ☒

Nº de région : DR-09 Côte-Nord	Heure d'alerte à l'intervenant de garde UE : 18
Nom de l'intervenant de garde UE :	Heure du retour d'appel :

Commentaires :

Traitement du cas par le COG terminé à (heure) :

SECTION À L'USAGE D'UE SEULEMENT

Intervention : Signalement ☐ Téléphonique ☒ Terrain ☐	☐ dossier transféré au CCEQ, secteur ----- ☐ dossier transféré autre secteur :

Commentaires : les émissions provenant du four de cuisson des anodes n'était plus filtré. Ces fumés sont composés surtout de poussières de carbone. La cause connu est « défaut sur une valve ». De 4h56 à 11h22 pour une durée de 6h26, trois tentatives de redémarrage ont été fait à 5h53, 6h04 et 6h26 et elles ont échoués.
Réception d'information sur la cause le 10 août: le ventilateur de tirage #031 a perdu sa switch d'ouverture et a tombé en arrêt, lorsque le ventilateur #011 a voulu prendre la relève, il est tombé en vibration au démarrage puis on perdu le centre et ensuite problèmes de valves et de locker time ont nuit au redémarrage.

Signature intervenant UE : _____ DATE : _____

Commentaires :

Signature du coordonnateur : _____ DATE : _____

Urgence-Environnement Québec

COMPTE RENDU D'APPEL LIGNE UE

 # Intervention SAGO (UE) : 301481438

 # C.R. COG : 09-UE-S-200807-22

ALERTE Ligne UE ☒ ou Ligne COG ☐		***Signalement rattaché à (# C.R. COG) :***
Date de l'appel au COG : 2020-08-07	Heure réception appel : 09h44	Reçu par : Samuel L'italien
Date événement : 2020-08-07	Heure événement : 09h35	Remarque(s) :

LOCALISATION DE L'ÉVÉNEMENT

Nom de la ville : Sept-Îles		Adresse de l'événement : 400 Chemin de la Pointe-Noire, Sept-Îles G4R4K3		Précisions sur la localisation (point de repère) : CTG N-O
N° de la ville : 97007				
Milieu touché				Présence de cours d'eau à proximité : non ☐ oui ☐ Nom(s) :
1 : Air	2 : -----	3 : -----	4 : -----	
Précisions milieu touché :				

TYPE D'ÉVÉNEMENT

Type d'événement : Rejets atmosphériques indust. – arrêt épurateur	Autre :
Situation maîtrisée : Oui ☐ Non ☒ (risque d'aggravation)	Précisions : En investigation
Description sommaire de l'événement : Arrêt de dépoussiéreur en raison d'une fuite visible	
Intervenants sur place ou appelés (pompiers, policiers, récupérateurs, signaleurs, Ministère, etc.) :	

PRODUIT(S) EN CAUSE

Produit (s) en cause : Gaz	Détail : Alumine Fraiche	Qté déversée :	Qté réservoir (si connu) :
Produit (s) en cause : -----	Détail :	Qté déversée :	Qté réservoir (si connu) :
Produit (s) en cause : -----	Détail :	Qté déversée :	Qté réservoir (si connu) :
Produit (s) en cause **(autres) :**		Qté déversée :	Qté réservoir (si connu) :
Remarques (produit(s) en cause et quantité(s)) :			

COORDONNÉES

Nom interlocuteur (***signalement***) : Sebastien Saindon	Fonction : conseiller environnement	N° de téléphone : 418 #409-4782
Organisme : Aluminerie alouette		
Nom personne ***à rappeler*** : Martin Bourgeois ou IDEM à précédent ☐	Fonction : (passé 11h)	N° de téléphone : 418 #961-3515
Organisme :	Adresse :	N° de téléphone : #
Nom du responsable présumé de l'urgence (si différent) : (personne ou cie)	Adresse :	N° de téléphone : #

SIGNALEMENT TRANSFÉRÉ EN : Immédiat ☒ ou Différé ☐

N° de région : DR-09 Côte-Nord	Heure d'alerte à l'intervenant de garde UE : 09h48
Nom de l'intervenant de garde UE : Guillaume Carreau-Lacasse	Heure du retour d'appel : 09h48
Commentaires :	
Traitement du cas par le COG terminé à (heure) : 09h50	

SECTION À L'USAGE D'UE SEULEMENT

Intervention : Signalement ☐ Téléphonique ☒ Terrain ☐	☐ dossier transféré au CCEQ, secteur ----- ☐ dossier transféré autre secteur :

Commentaires : Martin Bourgeois, conseiller environnement, m'envoie un message texte le 7 août 2020. Il m'informe qu'il n'y a plus d'émission visible et que la réparation sera complété le 8 août 2020 vers 6h00.

Signature intervenant UE : _____ DATE : 2020-08-25

Guillaume Carreau-Lacasse

Commentaires :

Signature du coordonnateur : _____ DATE : _____

Martine Baron

Urgence-Environnement Québec

COMPTE RENDU D'APPEL LIGNE UE

 # Intervention SAGO (UE) : 301483575

 # C.R. COG : 09-UE-S-200903-14

Signalement rattaché à (# C.R. COG) : 09-UE-S-200903-1

ALERTE Ligne UE ☒ ou Ligne COG ☐

Date de l'appel au COG : 2020-09-03	Heure réception appel : 08:39	Reçu par : Marlène Bernier
Date événement : 2020-09-02	Heure événement : 23:58	Remarque(s) :

LOCALISATION DE L'ÉVÉNEMENT

Nom de la ville : Sept-Îles	Adresse de l'événement : 400 chemin de la Pointe-Noire	Précisions sur la localisation (point de repère) : CTF 2
Nº de la ville : 97007		
Milieu touché		Présence de cours d'eau à proximité : non ☒ oui ☐ Nom(s) :
1 : Air / 2 : ----- / 3 : ----- / 4 : -----		
Précisions milieu touché :		

TYPE D'ÉVÉNEMENT

Type d'événement : **Plainte - travaux non autorisés en milieu hydrique**	Autre :
Situation maîtrisée : Oui ☐ Non ☒ (risque d'aggravation)	Précisions :

Description sommaire de l'événement : ** Reprise épuirateur à 08:18** Arrêt non planifier de l'épurateur CTF 2, à cause qu'il y a deux ventilateurs sur trois qui font défaut. Arrêt de tirage forcée.

Intervenants sur place ou appelés (pompiers, policiers, récupérateurs, signaleurs, Ministère, etc.) :

PRODUIT(S) EN CAUSE

Produit (s) en cause : **Fumée**	Détail : Combustion	Qté déversée :	Qté réservoir (si connu) :
Produit (s) en cause : -----	Détail :	Qté déversée :	Qté réservoir (si connu) :
Produit (s) en cause : -----	Détail :	Qté déversée :	Qté réservoir (si connu) :
Produit (s) en cause **(autres) :**		Qté déversée :	Qté réservoir (si connu) :

Remarques (produit(s) en cause et quantité(s)) :

COORDONNÉES

Nom interlocuteur (***signalement***) : Art. 53-54	Fonction : Agent de sécurité	Nº de téléphone : Art. 53-54
Organisme : Aluminerie Alouette		
Nom personne ***à rappeler*** : ou IDEM à précédent ☒	Fonction :	Nº de téléphone : #
Organisme :	Adresse : 400 chemin de la Pointe-Noire, Sept-Îles	Nº de téléphone : #
Nom du responsable présumé de l'urgence (si différent) : ***(personne ou cie)***	Adresse :	Nº de téléphone : #

SIGNALEMENT TRANSFÉRÉ EN : Immédiat ☐ ou Différé ☒

Nº de région : DR-09 Côte-Nord	Heure d'alerte à l'intervenant de garde UE :
Nom de l'intervenant de garde UE :	Heure du retour d'appel :
Commentaires :	
Traitement du cas par le COG terminé à (heure) : 00:19	

SECTION À L'USAGE D'UE SEULEMENT

Intervention : Signalement ☐ Téléphonique ☒ Terrain ☐	☐ dossier transféré au CCEQ, secteur -----
	☐ dossier transféré autre secteur :

Commentaires : Discussion avec M. Dionne. Je valide l'information contenue dans le compte-rendu d'appel. L'intervenant m'explique qu'il s'agit d'un arrêt non planifié et que je dois rappeler le lendemain pour en savoir plus sur les émissions atmosphériques produites. Ma coordonnatrice écrit un courriel à un responsable environnement de la compagnie Alouette et elle obtient la réponse (Voir courriel ci-dessous, surligné en bleu).

Signature intervenant UE : _____ DATE : 2020-09-18

Commentaires :

Signature du coordonnateur : _____ DATE : _____

Urgence-Environnement Québec

COMPTE RENDU D'APPEL LIGNE UE

	# Intervention SAGO (UE) :
	# C.R. COG : 09-UE-S-200903-1
ALERTE Ligne UE ☒ ou Ligne COG ☐	*Signalement rattaché à (# C.R. COG) :*
Date de l'appel au COG : 2020-09-03 — Heure réception appel : 00:11	Reçu par : Alexandre Huot
Date événement : 2020-09-02 — Heure événement : 23:58	Remarque(s) :

LOCALISATION DE L'ÉVÉNEMENT

Nom de la ville : Sept-Îles	Adresse de l'événement : 400 chemin de la Pointe-Noire	Précisions sur la localisation (point de repère) : CTF 2
N° de la ville : 97007		
Milieu touché		Présence de cours d'eau à proximité : non ☒ oui ☐ Nom(s) :
1 : Air — 2 : ----- — 3 : ----- — 4 : -----		
Précisions milieu touché :		

TYPE D'ÉVÉNEMENT

Type d'événement : Plainte - travaux non autorisés en milieu hydrique	Autre :
Situation maîtrisée : Oui ☐ Non ☒ (risque d'aggravation)	Précisions :
Description sommaire de l'événement : Arrêt non planifier de l'épurateur CTF 2, à cause qu'il y a deux ventilateurs sur trois qui font défaut. Arrêt de tirage forcée.	
Intervenants sur place ou appelés (pompiers, policiers, récupérateurs, signaleurs, Ministère, etc.) :	

PRODUIT(S) EN CAUSE

Produit (s) en cause : Fumée	Détail : Combustion	Qté déversée :	Qté réservoir (si connu) :
Produit (s) en cause : -----	Détail :	Qté déversée :	Qté réservoir (si connu) :
Produit (s) en cause : -----	Détail :	Qté déversée :	Qté réservoir (si connu) :
Produit (s) en cause (autres) :		Qté déversée :	Qté réservoir (si connu) :
Remarques (produit(s) en cause et quantité(s)) :			

COORDONNÉES

Nom interlocuteur (*signalement*) : Art. 53 5 Art. 53-54	Fonction : Agent de sécurité	N° de téléphone : Art. 53-54
Organisme : Aluminerie Alouette		
Nom personne *à rappeler* : ou IDEM à précédent ☒	Fonction :	N° de téléphone : #
Organisme :	Adresse : 400 chemin de la Pointe-Noire, Sept-Îles	N° de téléphone : #
Nom du responsable présumé de l'urgence *(si différent) :* *(personne ou cie)*	Adresse :	N° de téléphone : #

SIGNALEMENT TRANSFÉRÉ EN : Immédiat ☒ ou Différé ☐

N° de région : DR-09 Côte-Nord	Heure d'alerte à l'intervenant de garde UE : 00:15
Nom de l'intervenant de garde UE : Caroline Desrosiers	Heure du retour d'appel : 00:15
Commentaires :	
Traitement du cas par le COG terminé à (heure) : 00:19	

SECTION À L'USAGE D'UE SEULEMENT

Intervention : Signalement ☐ Téléphonique ☐ Terrain ☐	☐ dossier transféré au CCEQ, secteur -----
	☐ dossier transféré autre secteur :
Commentaires :	
Signature intervenant UE : _____ DATE : _____	
Commentaires :	
Signature du coordonnateur : _____ DATE : _____	

De : Baron, Martine <Martine.Baron@environnement.gouv.qc.ca>
Envoyé : 3 septembre 2020 14:48
À : DUMAS Daniel <ddumas@alouette.qc.ca>
Cc : Desrosiers, Caroline <Caroline.Desrosiers@environnement.gouv.qc.ca>
Objet : demande info. supplémentaire: arrêt non planifié CTF-2

Bonjour Daniel,
Est-ce que tu pourrais me fournir des informations supplémentaires concernant l'arrêt non planifié du CTF-2 le 2 septembre 23h58 au 3 septembre 8h18.
Est-ce qu'il y a eu émission de poussière, fumée ou autre…?
Gros merci

Martine Baron
Télé travail; 1-418-293-4861
Inspectrice - Coordonnatrice Urgence - Chef d'équipe eau potable
818, boul. Laure
Sept-Îles (Québec) G4R 1Y8
Téléphone: 418-964-8888 #230
Télécopieur: 418-964-8023
Martine.Baron@environnement.gouv.qc.ca
eau potable: eaupotable.dr-09@environnement.gouv.qc.ca
urgence environnement: 1-866-694-5454

De : DUMAS Daniel [mailto:ddumas@alouette.qc.ca]
Envoyé : 3 septembre 2020 15:35
À : Baron, Martine <Martine.Baron@environnement.gouv.qc.ca>
Cc : Desrosiers, Caroline <Caroline.Desrosiers@environnement.gouv.qc.ca>; Environnement <LD67@alouette.net>
Objet : RE: demande info. supplémentaire: arrêt non planifié CTF-2

Bonjour Martine,
Le centre fonctionne normalement avec 3 ventilateurs sur 4, l'arrêt a été causé par l'arrêt d'un ventilateur qui a tombé en défaut et le ventilateur de relève n'a pas fonctionné, le centre ne pouvant pas fonctionné avec 2 ventilateurs seulement, il a tombé en arrêt.
Une enquête est en cours pour connaître les causes exacts.
Des poussières visibles de coke et des fumées de combustion ont été émises dans l'atmosphère par la cheminée et les évents de toit des fours à cuire. Les mesures faites dans le panache de fumée au sol indiquait que les concentrations de CO et SO2 étaient sous les seuils de détection de l'appareil (1 ppm pour le CO et 0.1 ppm pour le SO2).
Bonne fin de journée

ALOUETTE
Daniel Dumas
Conseiller Environnement et hygiène | Santé, Sécurité, Laboratoire et Environnement

418 964-7000 poste 7508 | ddumas@alouette.qc.ca
400, chemin de la Pointe-Noire, C.P. 1650, Sept-Îles (Qc) G4R 5M9, CANADA

Avant d'imprimer ce courriel, pensez à l'environnement.

Urgence-Environnement Québec

COMPTE RENDU D'APPEL LIGNE UE

 # Intervention SAGO (UE) : 301483579

 # C.R. COG : 09-UE-S-200903-86

Signalement rattaché à (# C.R. COG) : 09-UE-S-200903-78

ALERTE Ligne UE ☒ ou Ligne COG ☐

Date de l'appel au COG : 2020-09-03	Heure réception appel : 15;51	Reçu par : Kéven Racine
Date événement : 2020-09-03	Heure événement : 14:49	Remarque(s) :

LOCALISATION DE L'ÉVÉNEMENT

Nom de la ville : Sept-Îles	Adresse de l'événement : 400 Chemin de la Pointe-Noire, Sept-Îles G4R4K3	Précisions sur la localisation (point de repère) :
Nº de la ville : 9025		
Milieu touché		Présence de cours d'eau à proximité : non ☒ oui ☐ Nom(s) :
1 : Air / 2 : ----- / 3 : ----- / 4 : -----		
Précisions milieu touché :		

TYPE D'ÉVÉNEMENT

Type d'événement : **Rejets atmosphériques indust. – arrêt épurateur**	Autre :
Situation maîtrisée : Oui ☒ Non ☐ (risque d'aggravation)	Précisions :

Description sommaire de l'événement :
Remise en marche de l'épurateur a 16:49
Arrêt d'épurateur sur le site CTF. Problème avec le moteur. En cours de réparation.

Intervenants sur place ou appelés (pompiers, policiers, récupérateurs, signaleurs, Ministère, etc.) :

PRODUIT(S) EN CAUSE

Produit (s) en cause : -----	Détail :	Qté déversée :	Qté réservoir (si connu) :
Produit (s) en cause : -----	Détail :	Qté déversée :	Qté réservoir (si connu) :
Produit (s) en cause : -----	Détail :	Qté déversée :	Qté réservoir (si connu) :
Produit (s) en cause **(autres) :**		Qté déversée :	Qté réservoir (si connu) :

Remarques (produit(s) en cause et quantité(s)) :

COORDONNÉES

Nom interlocuteur (***signalement***) : Art. 53-54 Art. 53-54	Fonction : Art. 23-24	Nº de téléphone : Art. 53-54
Organisme : Aluminerie Alouette		
Nom personne ***à rappeler*** : ou IDEM à précédent ☐	Fonction :	Nº de téléphone : #
Organisme :	Adresse :	Nº de téléphone : #
Nom du responsable présumé de l'urgence (si différent) : (personne ou cie)	Adresse :	Nº de téléphone : #

SIGNALEMENT TRANSFÉRÉ EN : Immédiat ☐ ou Différé ☒

Nº de région : DR-09 Côte-Nord	Heure d'alerte à l'intervenant de garde UE :
Nom de l'intervenant de garde UE :	Heure du retour d'appel :
Commentaires :	
Traitement du cas par le COG terminé à (heure) :	

SECTION À L'USAGE D'UE SEULEMENT

Intervention : Signalement ☐ Téléphonique ☒ Terrain ☐	☐ dossier transféré au CCEQ, secteur -----
	☐ dossier transféré autre secteur :

Commentaires : Je reçois l'information. Ma coordonnatrice écrit un courriel à un responsable environnement de la compagnie Alouette et la réponse obtenue est qu'il s'agit du CTF-2 mais qu'il n'en sait pas plus.

Signature intervenant UE : _____ DATE : 2020-09-18

Commentaires :

Signature du coordonnateur : _____ DATE : _____

Urgence-Environnement Québec

COMPTE RENDU D'APPEL LIGNE UE

# Intervention SAGO (UE) :	
# C.R. COG :	09-UE-S-200903-78
ALERTE Ligne UE ☒ ou Ligne COG ☐	*Signalement rattaché à (# C.R. COG) :*
Date de l'appel au COG : 2020-09-03 — Heure réception appel : 15:51	Reçu par : Kéven Racine
Date événement : 2020-09-03 — Heure événement : 14:49	Remarque(s) :

LOCALISATION DE L'ÉVÉNEMENT

Nom de la ville : Sept-Îles	Adresse de l'événement : 400 Chemin de la Pointe-Noire, Sept-Îles G4R4K3	Précisions sur la localisation (point de repère) :
N° de la ville :		
Milieu touché		Présence de cours d'eau à proximité : non ☒ oui ☐ Nom(s) :
1 : Air — 2 : ----- — 3 : ----- — 4 : -----		
Précisions milieu touché :		

TYPE D'ÉVÉNEMENT

Type d'événement : Rejets atmosphériques indust. – arrêt épurateur	Autre :
Situation maîtrisée : Oui ☒ Non ☐ (risque d'aggravation)	Précisions :
Description sommaire de l'événement : Arrêt d'épurateur sur le site CTF. Problème avec le moteur. En cours de réparation.	
Intervenants sur place ou appelés (pompiers, policiers, récupérateurs, signaleurs, Ministère, etc.) :	

PRODUIT(S) EN CAUSE

Produit (s) en cause : -----	Détail :	Qté déversée :	Qté réservoir (si connu) :
Produit (s) en cause : -----	Détail :	Qté déversée :	Qté réservoir (si connu) :
Produit (s) en cause : -----	Détail :	Qté déversée :	Qté réservoir (si connu) :
Produit (s) en cause (autres) :		Qté déversée :	Qté réservoir (si connu) :
Remarques (produit(s) en cause et quantité(s)) :			

COORDONNÉES

Nom interlocuteur (*signalement*) : Art. 53 54 _ Art.	Fonction Art. 23-24	N° de téléphone : Art. 53-54
Organisme : Aluminerie Alouette		
Nom personne *à rappeler* : ou IDEM à précédent ☐	Fonction :	N° de téléphone : #
Organisme :	Adresse :	N° de téléphone : #
Nom du responsable présumé de l'urgence (si différent) : (personne ou cie)	Adresse :	N° de téléphone : #

SIGNALEMENT TRANSFÉRÉ EN : Immédiat ☒ ou Différé ☐

N° de région : DR-09 Côte-Nord	Heure d'alerte à l'intervenant de garde UE : 16:10
Nom de l'intervenant de garde UE : Caroline Desrosiers	Heure du retour d'appel :
Commentaires :	
Traitement du cas par le COG terminé à (heure) : 16:12	

SECTION À L'USAGE D'UE SEULEMENT

Intervention : Signalement ☐ Téléphonique ☐ Terrain ☐	☐ dossier transféré au CCEQ, secteur -----
	☐ dossier transféré autre secteur :
Commentaires : Signature intervenant UE : _____ DATE : _____	
Commentaires : Signature du coordonnateur : _____ DATE : _____	

Le 3 sept. 2020 à 17:11, Baron, Martine <Martine.Baron@environnement.gouv.qc.ca> a écrit :

Bonjour Daniel,

J'ai de nouveau besoin d'information supplémentaire concernant l'arrêt sur le site CTF d'aujourd'hui de 14h49 à 16h49.

De quel appareil il s'agit et quel est la cause? Est-ce qu'il y a eu émission de fumée ou poussière?

Merci encore une fois de me trouver les infos.

Martine Baron
Télé travail; 1-418-293-4861
Inspectrice - Coordonnatrice Urgence - Chef d'équipe eau potable
818, boul. Laure
Sept-Îles (Québec) G4R 1Y8
Téléphone: 418-964-8888 #230
Télécopieur: 418-964-8023
Martine.Baron@environnement.gouv.qc.ca
eau potable: eaupotable.dr-09@environnement.gouv.qc.ca
urgence environnement: 1-866-694-5454

De : DUMAS Daniel [mailto:ddumas@alouette.qc.ca]
Envoyé : 3 septembre 2020 18:57
À : Baron, Martine <Martine.Baron@environnement.gouv.qc.ca>
Cc : DUBÉ Christine <christine.dube@alouette.qc.ca>; BOURGEOIS Martin <mbourgeois@alouette.qc.ca>
Objet : Re: arrêt sur le site CTF

Salut Martine
Oui il s'agit toujours du CTF 2, le problème était encore sur les moteurs des ventilateurs.
Je te tiens au courant de la suite.
Bonne soirée
Daniel

Envoyé de mon iPhone

Urgence-Environnement Québec

COMPTE RENDU D'APPEL LIGNE UE

 # Intervention SAGO (UE) : 301490794

 # C.R. COG : 09-UE-S-201014-29

ALERTE Ligne UE ☒ ou Ligne COG ☐	***Signalement rattaché à (# C.R. COG) :*** 09-UE-S-201014-5
Date de l'appel au COG : 2020-10-14 — Heure réception appel : 12h57	Reçu par : Frédérick Dion
Date événement : 2020-10-14 — Heure événement : 7:30	Remarque(s) :

LOCALISATION DE L'ÉVÉNEMENT

Nom de la ville : Sept-Îles	Adresse de l'événement : 400 chemin de la Pointe-Noire		Précisions sur la localisation (point de repère) : CTG Sud-Est
Nº de la ville : 97007			
Milieu touché			Présence de cours d'eau à proximité : non ☐ oui ☐ Nom(s) :
1 : Air	2 : -----	3 : -----	4 : -----
Précisions milieu touché :			

TYPE D'ÉVÉNEMENT

Type d'événement : **Rejets atmosphériques indust. – arrêt épurateur**	Autre :
Situation maîtrisée : Oui ☒ Non ☐ (risque d'aggravation)	Précisions : À 11h56
Description sommaire de l'événement : Reprise d'alumine fraîche	
Intervenants sur place ou appelés (pompiers, policiers, récupérateurs, signaleurs, Ministère, etc.) :	

PRODUIT(S) EN CAUSE

Produit (s) en cause : **Autre**	Détail : Alumine fraîche	Qté déversée :	Qté réservoir (si connu) :
Produit (s) en cause : -----	Détail :	Qté déversée :	Qté réservoir (si connu) :
Produit (s) en cause : -----	Détail :	Qté déversée :	Qté réservoir (si connu) :
Produit (s) en cause **(autres) :**		Qté déversée :	Qté réservoir (si connu) :
Remarques (produit(s) en cause et quantité(s)) :			

COORDONNÉES

Nom interlocuteur (***signalement***) : Art. 53-54	Fonction : Agente de sécurité	Nº de téléphone : Art. 53-54
Organisme : Aluminerie Alouette		
Nom personne ***à rappeler*** : Daniel Dumas ou IDEM à précédent ☐	Fonction : Environnement	Nº de téléphone : 418 #961-5952
Organisme : Aluminerie Alouette	Adresse : 400 chemin de la Pointe-Noire, Sept-Îles	Nº de téléphone : #
Nom du responsable présumé de l'urgence (si différent) : (personne ou cie)	Adresse :	Nº de téléphone : #

SIGNALEMENT TRANSFÉRÉ EN : Immédiat ☐ ou Différé ☒

Nº de région : DR-09 Côte-Nord	Heure d'alerte à l'intervenant de garde UE :
Nom de l'intervenant de garde UE :	Heure du retour d'appel :
Commentaires :	
Traitement du cas par le COG terminé à (heure) : 12h09	

SECTION À L'USAGE D'UE SEULEMENT

Intervention : Signalement ☐ Téléphonique ☒ Terrain ☐	☐ dossier transféré au CCEQ, secteur -----
	☐ dossier transféré autre secteur :

Commentaires : • 30 septembre : CTG SE pour nettoyage des air lift, date prévue à l'origine. Les poussières continus d'être captés par les filtres et aucunes émissions ne sera visible. Les fluorures gazeux continus d'être captés pendant 2 heures jusqu'à ce que l'alumine dans les filtres soit saturée, ensuite des fluorures pourraient être émis aux cheminées. Les concentrations ou quantités émises ne représentent pas un danger pour l'environnement ou la population.

Signature intervenant UE : _____ DATE : __2020-10-20_____

Martine L

Commentaires :

Signature du coordonnateur : _____ DATE : _____

Urgence-Environnement Québec

COMPTE RENDU D'APPEL LIGNE UE

 # Intervention SAGO (UE) : 301492456

 # C.R. COG : 09-UE-S-201015-5

Signalement rattaché à (# C.R. COG) : 09-UE-S-201015-3

ALERTE Ligne UE ☒ ou Ligne COG ☐

Date de l'appel au COG : 2020-10-15	Heure réception appel : 7:33	Reçu par : Alexandre Huot
Date événement : 2020-10-15	Heure événement : 5:40	Remarque(s) :

LOCALISATION DE L'ÉVÉNEMENT

Nom de la ville : Sept îles	Adresse de l'événement : 400 chemin de la Pointe-Noire	Précisions sur la localisation (point de repère) : CTG nord ouest
Nº de la ville : 97007		
Milieu touché		Présence de cours d'eau à proximité : non ☐ oui ☐ Nom(s) :
1 : Air / 2 : ----- / 3 : ----- / 4 : -----		
Précisions milieu touché :		

TYPE D'ÉVÉNEMENT

Type d'événement : **Rejets atmosphériques indust. – arrêt épurateur**	Autre :
Situation maîtrisée : Oui ☒ Non ☐ (risque d'aggravation)	Précisions : Reprise à 7:30

Description sommaire de l'événement : Arret planifié de captation, raison: entretien des disjoncteurs, redémarrage devrait etre dans les alentours de 8h, cheminée en cause

Intervenants sur place ou appelés (pompiers, policiers, récupérateurs, signaleurs, Ministère, etc.) :

PRODUIT(S) EN CAUSE

Produit (s) en cause : -----	Détail :	Qté déversée :	Qté réservoir (si connu) :
Produit (s) en cause : -----	Détail :	Qté déversée :	Qté réservoir (si connu) :
Produit (s) en cause : -----	Détail :	Qté déversée :	Qté réservoir (si connu) :
Produit (s) en cause **(autres) :**		Qté déversée :	Qté réservoir (si connu) :

Remarques (produit(s) en cause et quantité(s)) :

COORDONNÉES

Nom interlocuteur (***signalement***) : Art. 53-54	Fonction : Agent de sécurité	Nº de téléphone : Art. 53-54
Organisme : Aluminerie Alouette		
Nom personne ***à rappeler*** : ou IDEM à précédent ☒	Fonction :	Nº de téléphone : #
Organisme :	Adresse : 400 chemin de la Pointe-Noire, Sept-Îles	Nº de téléphone : #
Nom du responsable présumé de l'urgence (si différent) : ***(personne ou cie)***	Adresse :	Nº de téléphone : #

SIGNALEMENT TRANSFÉRÉ EN : Immédiat ☐ ou Différé ☒

Nº de région : DR-09 Côte-Nord	Heure d'alerte à l'intervenant de garde UE :
Nom de l'intervenant de garde UE :	Heure du retour d'appel :
Commentaires :	
Traitement du cas par le COG terminé à (heure) : 7:42	

SECTION À L'USAGE D'UE SEULEMENT

Intervention : Signalement ☐ Téléphonique ☒ Terrain ☐	☐ dossier transféré au CCEQ, secteur -----
	☐ dossier transféré autre secteur :

Commentaires : • CTG NO le 15 octobre de 12h19 à 16h07, période prévue mais modifiée, procèderons au nettoyage annuel des air lift d'alumine (convoyeur pneumatique de transport d'alumine fraîche vers les filtres) aux Centres de Traitement des Gaz de l'électrolyse. Un arrêt d'alumine fraîche de 2 à 4 heures sera requis pour chaque épurateur. Les poussières continues d'être captés par les filtres et aucunes émissions ne sera visible. Les fluorures gazeux continus d'être captés pendant 2 heures jusqu'à ce que l'alumine dans les filtres soit saturée,

ensuite des fluorures pourraient être émis aux cheminées. Les concentrations ou quantités émises ne représentent pas un danger pour l'environnement ou la population.

Signature intervenant UE : _____ DATE : __2020-10-20_____

Commentaires :

Signature du coordonnateur : _____ DATE : _____

Urgence-Environnement Québec

COMPTE RENDU D'APPEL LIGNE UE

 # Intervention SAGO (UE) : 301492460

 # C.R. COG : 09-UE-S-201015-34

Signalement rattaché à (# C.R. COG) : 09-UE-S-201015-6

ALERTE Ligne UE ☒ ou Ligne COG ☐

Date de l'appel au COG : 2020-10-15	Heure réception appel : 13h26	Reçu par : Frédérick Dion
Date événement : 2020-10-15	Heure événement : 7:40	Remarque(s) :

LOCALISATION DE L'ÉVÉNEMENT

Nom de la ville : Sept-Îles	Adresse de l'événement : 400 chemin de la Pointe-Noire	Précisions sur la localisation (point de repère) : CTG Sud-Ouest
Nº de la ville : 97007		
Milieu touché		Présence de cours d'eau à proximité : non ☐ oui ☐ Nom(s) :
1 : Air / 2 : -----	3 : ----- / 4 : -----	
Précisions milieu touché :		

TYPE D'ÉVÉNEMENT

Type d'événement : **Rejets atmosphériques indust. – arrêt épurateur**	Autre :
Situation maîtrisée : Oui ☒ Non ☐ (risque d'aggravation)	Précisions :
Description sommaire de l'événement : Reprise à 10h15	
Intervenants sur place ou appelés (pompiers, policiers, récupérateurs, signaleurs, Ministère, etc.) :	

PRODUIT(S) EN CAUSE

Produit (s) en cause : -----	Détail :	Qté déversée :	Qté réservoir (si connu) :
Produit (s) en cause : -----	Détail :	Qté déversée :	Qté réservoir (si connu) :
Produit (s) en cause : -----	Détail :	Qté déversée :	Qté réservoir (si connu) :
Produit (s) en cause **(autres) :**		Qté déversée :	Qté réservoir (si connu) :
Remarques (produit(s) en cause et quantité(s)) :			

COORDONNÉES

Nom interlocuteur (***signalement***) : Art. 53-54	Fonction : Agente de sécurité	Nº de téléphone : Art. 53-54
Organisme : Aluminerie Alouette		
Nom personne ***à rappeler*** : Daniel Dumas ou IDEM à précédent ☐	Fonction : Environnement	Nº de téléphone : 418 #961-5952
Organisme : Aluminerie Alouette	Adresse : 400 chemin de la Poine-Noire, Sept-Îles	Nº de téléphone : #
Nom du responsable présumé de l'urgence (si différent) : (personne ou cie)	Adresse :	Nº de téléphone : #

SIGNALEMENT TRANSFÉRÉ EN : Immédiat ☒ ou Différé ☐

Nº de région : DR-09 Côte-Nord	Heure d'alerte à l'intervenant de garde UE :
Nom de l'intervenant de garde UE :	Heure du retour d'appel :
Commentaires : Suivi en différé.	
Traitement du cas par le COG terminé à (heure) : 13h29	

SECTION À L'USAGE D'UE SEULEMENT

Intervention : Signalement ☐ Téléphonique ☒ Terrain ☐	☐ dossier transféré au CCEQ, secteur -----
	☐ dossier transféré autre secteur :

Commentaires : • CTG SE le 14 octobre de 7h36 à 11h58, c'est ce qui était prévu. Pendant cet arrêt, les poussières continues d'être captés par les filtres et aucunes émissions ne sera visible. Les fluorures gazeux continus d'être captés pendant 2 heures jusqu'à ce que l'alumine dans les filtres soit saturée, ensuite des fluorures pourraient être émis aux cheminées. Les concentrations ou quantités émises ne représentent pas un danger pour l'environnement ou la population.

Signature intervenant UE : _____ DATE : __2020-10-20_____

Martine la

Commentaires :

Signature du coordonnateur : _____ DATE : _____

Urgence-Environnement Québec

COMPTE RENDU D'APPEL LIGNE UE

 # Intervention SAGO (UE) : 301492464

 # C.R. COG : 09-UE-S-201015-48

Signalement rattaché à (# C.R. COG) : 09-UE-S-201015-35

ALERTE Ligne UE ☒ ou Ligne COG ☐		
Date de l'appel au COG : 2020-10-15	Heure réception appel : 16:20	Reçu par : Guillaume Bolduc
Date événement : 2020-10-15	Heure événement : 12h15	Remarque(s) :

LOCALISATION DE L'ÉVÉNEMENT

Nom de la ville : Sept-Îles	Adresse de l'événement : 400 chemin de la Pointe-Noire		Précisions sur la localisation (point de repère) : CTG Nord-Ouest
Nº de la ville : 97007			
Milieu touché			Présence de cours d'eau à proximité : non ☐ oui ☐ Nom(s) :
1 : Air	2 : -----	3 : -----	4 : -----
Précisions milieu touché : Atmosphère			

TYPE D'ÉVÉNEMENT

Type d'événement : **Rejets atmosphériques indust. – arrêt épurateur**	Autre :
Situation maîtrisée : Oui ☒ Non ☐ (risque d'aggravation)	Précisions :

Description sommaire de l'événement : Arrêt planifié d'apport en alumine enrichie pour le nettoyage des airlifts

******SUIVI: redémarrage à 16:05, événement terminé.

Intervenants sur place ou appelés (pompiers, policiers, récupérateurs, signaleurs, Ministère, etc.) :

PRODUIT(S) EN CAUSE

Produit (s) en cause : -----	Détail :	Qté déversée :	Qté réservoir (si connu) :
Produit (s) en cause : -----	Détail :	Qté déversée :	Qté réservoir (si connu) :
Produit (s) en cause : -----	Détail :	Qté déversée :	Qté réservoir (si connu) :
Produit (s) en cause **(autres) :**		Qté déversée :	Qté réservoir (si connu) :

Remarques (produit(s) en cause et quantité(s)) :

COORDONNÉES

Nom interlocuteur (***signalement***) : Art. 53-54	Fonction : Agente de sécurité	Nº de téléphone : Art. 53-54
Organisme : Aluminerie Alouette		
Nom personne ***à rappeler*** : Daniel Dumas ou IDEM à précédent ☐	Fonction : Environnement	Nº de téléphone : 418 #961-5952
Organisme : Aluminerie Alouette	Adresse : 400 chemin de la Poine-Noire, Sept-Îles	Nº de téléphone : #
Nom du responsable présumé de l'urgence (si différent) : ***(personne ou cie)***	Adresse :	Nº de téléphone : #

SIGNALEMENT TRANSFÉRÉ EN : Immédiat ☐ ou Différé ☒

Nº de région : DR-09 Côte-Nord	Heure d'alerte à l'intervenant de garde UE :
Nom de l'intervenant de garde UE : Martine Baron	Heure du retour d'appel :

Commentaires : Suivi en différé.

Traitement du cas par le COG terminé à (heure) : 16:22

SECTION À L'USAGE D'UE SEULEMENT

Intervention : Signalement ☐ Téléphonique ☒ Terrain ☐	☐ dossier transféré au CCEQ, secteur -----
	☐ dossier transféré autre secteur :

Commentaires : **L'arrêt complet du CTG NO le 15 octobre a eu lieu de 5h53 à 6h40 pour une durée de 47 minutes. Pendant ces arrêts, il pourrait y avoir des émissions de gaz fluorés aux évents de toiture de l'électrolyse. Des arrêts de captation aux 4 principaux épurateurs de l'usine d'électrolyse pour l'entretien des disjoncteurs et une mise à jour de leurs automates. L'alimentation en alumine, ainsi que les ventilateurs seront arrêtés durant les**

travaux.

Signature intervenant UE : _____ DATE : __2020-10-20_____

Commentaires :

Signature du coordonnateur : _____ DATE : _____

Urgence-Environnement Québec

COMPTE RENDU D'APPEL LIGNE UE

 # Intervention SAGO (UE) : 301492726
 # C.R. COG : 09-UE-S-200929-10

ALERTE Ligne UE ☒ ou Ligne COG ☐		***Signalement rattaché à (# C.R. COG) :***
Date de l'appel au COG : 2020-09-29	Heure réception appel : 07h09	Reçu par : Samuel L'italien
Date événement : 2020-09-29	Heure événement : 06h52	Remarque(s) :

LOCALISATION DE L'ÉVÉNEMENT

Nom de la ville : Sept-Îles		Adresse de l'événement : 400 Chemin de la Pointe-Noire, Sept-Îles G4R4K3		Précisions sur la localisation (point de repère) : CTF 2
Nº de la ville : 97007				
Milieu touché				Présence de cours d'eau à proximité : non ☐ oui ☐ Nom(s) :
1 : Air	2 : -----	3 : -----	4 : -----	
Précisions milieu touché :				

TYPE D'ÉVÉNEMENT

Type d'événement : **Rejets atmosphériques indust. – arrêt épurateur**	Autre :
Situation maîtrisée : Oui ☐ Non ☐ (risque d'aggravation)	Précisions : Investigation en cours
Description sommaire de l'événement : Cause inconnu. Épurateur arrêté	
Intervenants sur place ou appelés (pompiers, policiers, récupérateurs, signaleurs, Ministère, etc.) :	

PRODUIT(S) EN CAUSE

Produit (s) en cause : **Poussières**	Détail : COKE	Qté déversée :	Qté réservoir (si connu) :
Produit (s) en cause : -----	Détail :	Qté déversée :	Qté réservoir (si connu) :
Produit (s) en cause : -----	Détail :	Qté déversée :	Qté réservoir (si connu) :
Produit (s) en cause **(autres) :**		Qté déversée :	Qté réservoir (si connu) :
Remarques (produit(s) en cause et quantité(s)) :			

COORDONNÉES

Nom interlocuteur (***signalement***) : Art. 53-54	Fonction :	Nº de téléphone : Art. 53-54
Organisme : Aluminerie Alouette		
Nom personne ***à rappeler*** : ou IDEM à précédent ☒	Fonction :	Nº de téléphone : #
Organisme :	Adresse :	Nº de téléphone : #
Nom du responsable présumé de l'urgence (si différent) : (personne ou cie)	Adresse :	Nº de téléphone : #

SIGNALEMENT TRANSFÉRÉ EN : Immédiat ☒ ou Différé ☐

Nº de région : DR-09 Côte-Nord	Heure d'alerte à l'intervenant de garde UE : 07h12
Nom de l'intervenant de garde UE : Jocelyn Côté	Heure du retour d'appel : 07h12
Commentaires :	
Traitement du cas par le COG terminé à (heure) : 07h13	

SECTION À L'USAGE D'UE SEULEMENT

Intervention : Signalement ☐ Téléphonique ☒ Terrain ☐	☐ dossier transféré au CCEQ, secteur -----
	☐ dossier transféré autre secteur :

Commentaires : La cause fondamentale est le mauvais fonctionnement du serveur FM1 qui gère les paramètres de production, à cause de ce mauvais fonctionnement l'opérateur a relayé vers le second serveur FM2. Un défaut de programmation a fait en sorte que les valeurs des paramètres de production ont gelés, le second serveur a alors mal interprété ces valeurs et il a effectué des mauvaises manœuvres dont l'ouverture de volets, ce qui a réduit l'aspiration au four. Les ventilateurs on essayé de compenser, l'un d'eux a planté et le centre est passé en mode tirage forcé (contournement de la tour de refroidissement et des filtres) jusqu'au démarrage du ventilateur de contingence, soit de 06h53 à 07h17. Des poussières visibles de coke et des fumées de combustion ont été émises dans l'atmosphère par la cheminée.

Signature intervenant UE : _____ DATE : __2020-11-02_____

Jocelyn Côté

Commentaires :

Signature du coordonnateur : _____ DATE : _____

Urgence-Environnement Québec

COMPTE RENDU D'APPEL LIGNE UE

 # Intervention SAGO (UE) : 301493136

 # C.R. COG : 03-UE-S-201028-71

ALERTE Ligne UE ☒ ou Ligne COG ☐

Signalement rattaché à (# C.R. COG) :

Date de l'appel au COG : 2020-10-28	Heure réception appel : 13h30	Reçu par : Philippe Champagne
Date événement : 2020-10-28	Heure événement : 7h36	Remarque(s) :

LOCALISATION DE L'ÉVÉNEMENT

Nom de la ville : Sept-Iles	Adresse de l'événement : 400 chemin de la Pointe-Noire	Précisions sur la localisation (point de repère) : CTG Sud est
N° de la ville : 97007		
Milieu touché		Présence de cours d'eau à proximité : non ☐ oui ☐ Nom(s) :
1 : Air / 2 : ----- / 3 : ----- / 4 : -----		
Précisions milieu touché : Atmosphère		

TYPE D'ÉVÉNEMENT

Type d'événement : **Rejets atmosphériques indust. – arrêt épurateur**	Autre :
Situation maîtrisée : Oui ☐ Non ☐ (risque d'aggravation)	Précisions :

Description sommaire de l'événement : Arrêt planifié du CTG Sud-est à 7h36 pour un nettoyages des air lifts. L'équipement a redémarré à 12h57. La sécurité a été avisé à 13h15.

Intervenants sur place ou appelés (pompiers, policiers, récupérateurs, signaleurs, Ministère, etc.) :

PRODUIT(S) EN CAUSE

Produit (s) en cause : **Poussières**	Détail :	Qté déversée :	Qté réservoir (si connu) :
Produit (s) en cause : -----	Détail :	Qté déversée :	Qté réservoir (si connu) :
Produit (s) en cause : -----	Détail :	Qté déversée :	Qté réservoir (si connu) :
Produit (s) en cause **(autres) :**		Qté déversée :	Qté réservoir (si connu) :

Remarques (produit(s) en cause et quantité(s)) :

COORDONNÉES

Nom interlocuteur (***signalement***) : Art. 53-54	Fonction : Sécurité	N° de téléphone : Art. 53-54
Organisme : Aluminerie Alouette		
Nom personne ***à rappeler*** : ou IDEM à précédent ☐	Fonction :	N° de téléphone : #
Organisme :	Adresse :	N° de téléphone : #
Nom du responsable présumé de l'urgence (si différent) : (personne ou cie)	Adresse :	N° de téléphone : #

SIGNALEMENT TRANSFÉRÉ EN : Immédiat ☒ ou Différé ☐

N° de région : DR-09 Côte-Nord	Heure d'alerte à l'intervenant de garde UE : 13h35
Nom de l'intervenant de garde UE : Martine Baron	Heure du retour d'appel :

Commentaires :

Traitement du cas par le COG terminé à (heure) : 13h47

SECTION À L'USAGE D'UE SEULEMENT

Intervention : Signalement ☐ Téléphonique ☒ Terrain ☐	☐ dossier transféré au CCEQ, secteur -----
	☐ dossier transféré autre secteur :

Commentaires : pour le nettoyage haute pression du air-lift d'alumine enrichie ainsi que le remplacement de la toile du air-lift d'alumine fraîche.• CTG SE : 7h40 à 12h57 pour un total de 5h17

Signature intervenant UE : _____ DATE : __2020-10-30_____

Martine B

Commentaires :

Signature du coordonnateur : _____ DATE : _____

Urgence-Environnement Québec

COMPTE RENDU D'APPEL LIGNE UE

 # Intervention SAGO (UE) : 301493191

 # C.R. COG : 09-UE-S-201028-88

Signalement rattaché à (# C.R. COG) : 09-UE-S-201028-72

ALERTE Ligne UE ☒ ou Ligne COG ☐

Date de l'appel au COG : 2020-10-28	Heure réception appel : 15h59	Reçu par : Philippe Champagne
Date événement : 2020-10-28	Heure événement : 13h01	Remarque(s) :

LOCALISATION DE L'ÉVÉNEMENT

Nom de la ville : Sept-Iles		Adresse de l'événement : 400 chemin de la Pointe-Noire		Précisions sur la localisation (point de repère) : CTG Nord est
Nº de la ville : 97007				
Milieu touché				Présence de cours d'eau à proximité : non ☐ oui ☐ Nom(s) :
1 : Air	2 : -----	3 : -----	4 : -----	
Précisions milieu touché : Atmosphère				

TYPE D'ÉVÉNEMENT

Type d'événement : **Rejets atmosphériques indust. – arrêt épurateur**	Autre :
Situation maîtrisée : Oui ☐ Non ☐ (risque d'aggravation)	Précisions :

Description sommaire de l'événement : redémarrage du Nord-Ouest à 15h39

Arrêt planifié du CTG Nord-est à 13h01 pour un nettoyages des air lifts, Le nettoyage est toujours en cours et on parle d'alumine fraîche.

Intervenants sur place ou appelés (pompiers, policiers, récupérateurs, signaleurs, Ministère, etc.) :

PRODUIT(S) EN CAUSE

Produit (s) en cause : **Poussières**	Détail : Alumine fraîche	Qté déversée :	Qté réservoir (si connu) :
Produit (s) en cause : -----	Détail :	Qté déversée :	Qté réservoir (si connu) :
Produit (s) en cause : -----	Détail :	Qté déversée :	Qté réservoir (si connu) :
Produit (s) en cause **(autres) :**		Qté déversée :	Qté réservoir (si connu) :

Remarques (produit(s) en cause et quantité(s)) :

COORDONNÉES

Nom interlocuteur (***signalement***) : Art. 53-54	Fonction : Sécurité	Nº de téléphone : Art. 53-54
Organisme : Aluminerie Alouette		
Nom personne ***à rappeler*** : ou IDEM à précédent ☐	Fonction :	Nº de téléphone : #
Organisme :	Adresse :	Nº de téléphone : #
Nom du responsable présumé de l'urgence (si différent) : (personne ou cie)	Adresse :	Nº de téléphone : #

SIGNALEMENT TRANSFÉRÉ EN : Immédiat ☐ ou Différé ☒

Nº de région : DR-09 Côte-Nord	Heure d'alerte à l'intervenant de garde UE :
Nom de l'intervenant de garde UE :	Heure du retour d'appel :

Commentaires :

Traitement du cas par le COG terminé à (heure) : 16h00

SECTION À L'USAGE D'UE SEULEMENT

Intervention : Signalement ☐ Téléphonique ☒ Terrain ☐	☐ dossier transféré au CCEQ, secteur -----
	☐ dossier transféré autre secteur :

Commentaires : • CTG NE : 13h01 à 15h40 pour un total de 2h39, pour le nettoyage des pots de dérivation.

Signature intervenant UE : _____ DATE : __2020-10-30_____

Martine la

Commentaires :

Signature du coordonnateur : _____ DATE : _____

Urgence-Environnement Québec

COMPTE RENDU D'APPEL LIGNE UE

 # Intervention SAGO (UE) : 301496259

 # C.R. COG : 09-UE-S-201113-3

ALERTE Ligne UE ☒ ou Ligne COG ☐

Signalement rattaché à (# C.R. COG) :

Date de l'appel au COG : 2020-11-13	Heure réception appel : 03h15	Reçu par : James Potvin
Date événement : 2020-11-13	Heure événement : 01h30	Remarque(s) :

LOCALISATION DE L'ÉVÉNEMENT

Nom de la ville : Sept Iles		Adresse de l'événement : 400 chemin de la pointe noire		Précisions sur la localisation (point de repère) :
Nº de la ville : 97007				
Milieu touché				Présence de cours d'eau à proximité : non ☒ oui ☐ Nom(s) :
1 : Air	2 : -----	3 : -----	4 : -----	
Précisions milieu touché :				

TYPE D'ÉVÉNEMENT

Type d'événement : Rejets atmosphériques indust. – arrêt épurateur	Autre :
Situation maîtrisée : Oui ☐ Non ☒ (risque d'aggravation)	Précisions :

Description sommaire de l'événement : Arret D'epurateur pour réparation / problème de valve - retour inconnu a la normale - Cheminée CTG nord ouest - Aucune emanation pour le moment

Intervenants sur place ou appelés (pompiers, policiers, récupérateurs, signaleurs, Ministère, etc.) :

PRODUIT(S) EN CAUSE

Produit (s) en cause : Poussières	Détail :	Qté déversée :	Qté réservoir (si connu) :
Produit (s) en cause : -----	Détail :	Qté déversée :	Qté réservoir (si connu) :
Produit (s) en cause : -----	Détail :	Qté déversée :	Qté réservoir (si connu) :
Produit (s) en cause **(autres) :**		Qté déversée :	Qté réservoir (si connu) :

Remarques (produit(s) en cause et quantité(s)) :

COORDONNÉES

Nom interlocuteur (***signalement***) : Rene Hudon	Fonction : Superviseur	Nº de téléphone : 418 #964-7000 x 7000
Organisme : Alouette		
Nom personne ***à rappeler*** : ou IDEM à précédent ☒	Fonction :	Nº de téléphone : #
Organisme :	Adresse :	Nº de téléphone : #
Nom du responsable présumé de l'urgence (si différent) : (personne ou cie)	Adresse :	Nº de téléphone : #

SIGNALEMENT TRANSFÉRÉ EN : Immédiat ☒ ou Différé ☐

Nº de région : DR-09 Côte-Nord	Heure d'alerte à l'intervenant de garde UE : 03h15
Nom de l'intervenant de garde UE : Caroline Desrosiers	Heure du retour d'appel : 03h15

Commentaires :

Traitement du cas par le COG terminé à (heure) : 03h17

SECTION À L'USAGE D'UE SEULEMENT

Intervention : Signalement ☐ Téléphonique ☒ Terrain ☐	☐ dossier transféré au CCEQ, secteur -----
	☐ dossier transféré autre secteur :

Commentaires : Je reçois la déclaration du COG. Je communique par courriel avec le Conseiller Environnement et hygiène | Santé, Sécurité, Laboratoire et Environnement de la compagnie. Ce dernier m'écrit dit que le redémarrage a été effectué à 4 h 30. Il ajoute que l'arrêt du réseau d'alimentation d'alumine a été provoqué par des problèmes de valve au silo d'alumine fluoré, celui-ci ne pouvant plus prendre d'alumine et que l'arrêt a durée 3 heures en raison de complications au niveau du redémarrage.
Il poursuit en déclarant que pendant l'arrêt, les poussières ont continué d'être captées par les filtres et aucune émission n'a été visible. De plus, il explique que les fluorures gazeux continus d'être captés pendant 2 heures jusqu'à ce que l'alumine dans les filtres soit saturée, ensuite des fluorures peuvent être émis aux cheminées.

Signature intervenant UE : _____ DATE : 2020-11-20

Commentaires :

Signature du coordonnateur : _____ DATE : _____

Le 13 nov. 2020 à 10:21, Desrosiers, Caroline <Caroline.Desrosiers@environnement.gouv.qc.ca> a écrit :

Bonjour M. Dumas,

J'ai reçu un appel de l'aluminerie, le 2020-11-13, à 3 h13, concernant un arrêt non planifié au CTG Nord-Ouest.
J'ai besoin d'obtenir des détails sur la situation, à savoir la cause et la durée de l'arrêt, ainsi que les quantités de produits émis à l'environnement.

Merci de votre compréhension et au plaisir

Caroline Desrosiers

Inspectrice en environnement et intervenante d'urgence
Centre de contrôle environnemental de la Côte-Nord
Environnement et Lutte contre les changements climatiques

818, boul. Laure R.C., Sept-Îles (Québec) G4R 1Y8

Téléphone: 418-964-8888 #227
Cellulaire: 418-409-1566
Télécopieur: 418-964-8021
caroline.desrosiers@environnement.gouv.qc.ca

Urgence-Environnement : 1-866-694-5454

De : DUMAS Daniel <ddumas@alouette.qc.ca>
Envoyé : 16 novembre 2020 13:47
À : Desrosiers, Caroline <Caroline.Desrosiers@environnement.gouv.qc.ca>
Cc : Urgence DR09 <urgencedr09@environnement.gouv.qc.ca>; Environnement <LD67@alouette.net>
Objet : RE: Arrêt non planifié du 2020-11-13

Bonjour,

Concernant l'arrêt d'alumine fraîche au CTG NO vendredi dernier, il a eu lieu de 1h30 à 4h30.
L'arrêt du réseau d'alimentation d'alumine a été provoqué par des problèmes de valve au silo d'alumine fluoré, celui-ci ne pouvant plus prendre d'alumine. L'arrêt a durée 3 heures en raison de complications au niveau du redémarrage.
Pendant cet arrêt, les poussières continus d'être captés par les filtres et aucunes émissions n'est visible. Les fluorures gazeux continus d'être captés pendant 2 heures jusqu'à ce que l'alumine dans les filtres soit saturée, ensuite des fluorures pourraient être émis aux cheminées.

Bonne journée

Daniel Dumas
Conseiller Environnement et hygiène | Santé, Sécurité, Laboratoire et Environnement

418 964-7000 poste 7508 | ddumas@alouette.qc.ca
400, chemin de la Pointe-Noire, C.P. 1650, Sept-Îles (Qc) G4R 5M9, CANADA

Avant d'imprimer ce courriel, pensez à l'environnement.

Ministère de l'Environnement et de la Lutte contre les changements climatiques Québec	RAPPORT D'INSPECTION Centre de contrôle environnemental du Québec Direction régionale du Bas-Saint-Laurent, de la Côte-Nord et de la Gaspésie-Îles-de-la-Madeleine Région : Côte-Nord

1 Identification

Date de l'intervention : 2020-11-04	**Heure de début :** 10 **h** 30	**Heure de fin :** 14 **h** 05
Intervention effectuée par : Guillaume Carreau-Lacasse		
Accompagné par :		↓↑ - + ☑ SO

1.1 Demande ☐ SO

Nº de demande :	200738490	**Type de demande :**	Plainte à caractère environnemental
Objet de la demande :	Plainte selon laquelle il y aurait émissions de poussières à l'environnement		

1.2 Intervention

Nº d'intervention :	301490563 et 301360692	**Type d'intervention :**	Inspection
Nº de gestion doc. :	7610-09-01-0010863	**Nº de document :**	401975281
But de l'intervention :	Vérifier le bien-fondé de la plainte selon laquelle il y aurait émissions de poussières à l'environnement. De plus, vérifier la conformité à l'attestation d'assainissement des installations de l'aluminerie, effectuer la vérification des registres et vérifier la conformité des épurateurs. -Aluminerie Alouette - Sept-Îles		

2 Lieu concerné par l'intervention ↓↑ - +

1	**Nom du lieu :**	Aluminerie Alouette inc.		
	Nom usuel du lieu :			
	Nº du lieu :	26185066	**Type de lieu :**	industrie
	Localisation du lieu :	Adresse du lieu : 400, Chemin de la Pointe-Noire Sept-Îles (Québec) G4R 5M9		
	Coordonnées géographiques du lieu (GÉO NAD 83 degrés décimaux) :	50,158899698200:-66,444269757100		

3 Intervenant du lieu ↓↑ - +

#	Nom	Implication dans le lieu	Adresse postale (si différente du lieu)	Nº intervenant SAGO	Nº de lieu SAGO
1	Aluminerie Alouette inc.	Propriétaire du lieu	400, chemin de la Pointe-Noire C.P. 1650 Sept-Îles (Québec) G4R 5M9	26185066	26185066

4 Condition météo ☐ SO

Description : ensoleillée	☐ Précisions

5 Personne rencontrée (R) / contactée (C) ↓↑ - + ☐ SO

#	R	C	Nom	Fonction	Nº de téléphone
1	☑	☐	Daniel Dumas	Conseiller environnement	----:
2	☑	☐	Martin Bourgeois	Superviseur environnement	----:
3	☑	☐	Luc Montembeault	Responsable des CTF	----:

5.1 Mode d'identification

But expliqué :	☑ **oui**	☐ **non**	☐ **s. o.**
Mode d'identification :	☑ **verbale**	☐ **preuve de statut**	
But expliqué à/Identification faite auprès de : tous			

6 Plainte ☐ SO

Plaignant rencontré : ☐ **oui** ☑ **non** **Plaignant contacté :** ☐ **oui** ☑ **non**

7	Photo numérique	☐ SO

Nombre de photos prises sur le terrain : 9	Nombre de photos intégrées au rapport : 6

Toutes les photos intégrées à ce rapport ont été prises par Guillaume Carreau-Lacasse avec un appareil photo de type Iphone 7. L'original de ces photos a été conservé conformément à la Directive sur la gestion des photos numériques. La carte mémoire de l'appareil est demeurée en ma possession jusqu'au transfert des photos originales sur le serveur central.

Les photos sont conservées sur le ou les répertoires sécurisés suivants : https://environnementqc-my.sharepoint.com/personal/guillaume_carreau_environnement_gouv_qc_ca/_layouts/15/onedrive.aspx?id=%2Fpersonal%2Fguillaume%5Fcarreau%5Fenvironnement%5Fgouv%5Fqc%5Fca%2FDocuments%2Fphotos%20inspection%2FAluminerie%20Alouette%2F2020%2D11%2D04

Toutes les photos apparaissant au présent rapport sont une fidèle représentation de ce que j'ai vu sur les lieux de l'inspection.

7.1	Modification apportée aux photos numériques	↓↑ - + ☑ SO

#	Identifications des photos	Modifications apportées
1		

8	Grille d'intervention annexée	↓↑ - + ☑ SO

9	Autre pièce annexée au rapport	↓↑ - + ☐ SO

#	Type de pièce	Numéro	Titre
1	Document	1	registres d'inspection des dépoussiéreurs.
2	Courriel	2	courriel de l'analyste au dossier

10	Équipement utilisé	↓↑ - + ☑ SO

11	Échantillon	↓↑ - + ☑ SO

12	Mise en contexte	☐ SO

Le 9 octobre 2020, une plainte est reçue via le système informatisé de réception des plaintes du ministère. Le plaignant affirme avoir constaté des émissions de poussière visible à la sortie du dépoussiéreur principale de la tour a bain (broyeur), celui de l'écrémage des creusets et celui de la tour à pâte.

Je vérifie à SAGO afin de voir si l'entreprise a déclaré un mauvais fonctionnement de ses épurateurs le 9 octobre 2020. Je constate que nous n'avons pas reçu de signalement à cette date.

Lors de cette inspection, je réalise également la 2e inspection systématique de l'aluminerie afin de vérifier la conformité de celle-ci à son attestation d'assainissement.

13 Description de l'intervention

J'arrive à l'aluminerie. Je me rends à la guérite. Je me présente aux agents de sécurité de la guérite. Je les informe que je suis venu faire une inspection à l'aluminerie. Ils appellent monsieur Daniel Dumas, conseiller environnement de l'Aluminerie. Le conseiller vient à ma rencontre. Je lui explique le but de mon inspection et débute celle-ci avec lui.

- Je me rends aux dépoussiéreurs filtrant les émissions provenant de l'écrémage des creusets. Je ne constate pas d'émission de poussière provenant de ces dépoussiéreurs. Je regarde au sol près de la sortie des dépoussiéreurs. Je ne constate pas d'accumulation de poussière. (photo 1)

- Je me rends ensuite à la tour à bain. Cette tour possède 3 sorties de dépoussiéreur. Je ne constate pas d'émission de poussière provenant des sorties de ces dépoussiéreurs. (photo 2)

- Je me rends à la tour à pâte. Je ne constate pas non plus d'émission de poussière provenant de ce bâtiment. (photo 3)

- Je me rends aussi à la tour à bain chaud. Je ne constate pas non plus d'émission de poussière provenant de ce bâtiment. (photo 4)

Je poursuis mon inspection afin de vérifier la conformité de l'aluminerie à l'attestation d'assainissement qui leur a été émise.

- Je me rends ensuite entre les hall B et C. Je constate que les panneaux qui ferment normalement l'espace sous les cuves sont retirés. Le conseiller environnement me dit que ces panneaux sont retirés durant la saison estivale afin d'évacuer la chaleur. Je constate une accumulation de poussière de bain près des ouvertures qui sont normalement fermées par des panneaux. Le conseiller me dit que cette poussière est accumulée à cet endroit par les employés qui nettoient le dessous des salles de cuve. Ces poussières sont ensuite mises dans des sacs de toiles. (photos 5-6)

- Je rencontre monsieur Martin Bourgeois, superviseur environnement. Je lui demande si les opacimètres des cheminées des centres de traitement des fumées des fours à cuisson des anodes (cheminées CF1 et CF2) fonctionnent. Il me répond que oui et me montre le suivi des émissions sur son ordinateur en temps réel.

13 Description de l'intervention

- Je demande au superviseur si les moniteurs de HF fonctionnent en temps réel dans les cheminées des centres de traitement des gaz de L'électrolyse (cheminées CE1, CE2, CE3, CE4, CE5). Il me montre les valeurs de HF en ppm détectées en continue sur son ordinateur.

- Je demande à avoir une copie des registres de la dernière inspection réalisée sur tous les principaux dépoussiéreurs de l'usine. Le superviseur me dit que le conseiller environnement me les fera parvenir par courriel.

- Je rencontre monsieur Luc Montembault, responsable des CTF. Je lui demande pour quelle raison 4 arrêts non prévu sont arrivées au CTF-2 entre le 1er août 2020 et le 18 septembre 2020. Il me dit que les différents roulements à bille de cet épurateur sont arrivés en fin de vie durant cette période et que c'est ce qui a causé ces quatre arrêts.

Fin de l'inspection

14 Vérification complémentaire à l'intervention ☐ SO

Le 5 novembre 2020, je reçois les registres des inspections les plus récentes des dépoussiéreurs qui sont cités à l'attestation d'assainissement de l'aluminerie. (Document 1)

Je vérifie à l'attestation d'assainissement de l'entreprise. Je constate qu'il n'est pas précisé si ces poussières doivent être ensachées rapidement. Il n'est pas non plus indiqué que les panneaux fermant l'accès au sous-sol des cuves doivent être fermés en tout temps.

Le 30 novembre 2020, je fais parvenir un courriel à l'analyste au dossier afin de connaitre sa position concernant la gestion des poussières de bain faite par l'aluminerie.

Le 14 décembre 2020, je reçois un courriel de l'analyste au dossier. Il me dit que les poussières de bain devraient être ensachées rapidement afin d'éviter qu'elles se retrouvent exposées aux intempéries trop longtemps. (Courriel 2)

15 Conclusion

Lors de cette inspection, je n'ai pas constaté d'émission de poussière provenant des dépoussiéreurs de la tour a bain (broyeur), celui de l'écrémage des creusets et celui de la tour à pâte. Je n'ai pas constaté d'autres manquements à la loi sur la qualité de l'environnement ainsi qu'aux règlements qui en découlent.

16 Évaluation de la gravité des conséquences des manquements constatés ↓↑ - + ☑ SO

17 Recommandations

Ainsi, je recommande de fermer l'intervention et d'informer L'aluminerie Alouette qu'il serait préférable d'ensacher rapidement les poussières de bain afin d'éviter que celles-ci s'envolent avec le vent.

Rédigé par : Guillaume Carreau-Lacasse	**Fonction :** inspecteur
Signature : Guillaume Carreau Lacasse.	**Date de signature :** 2021-01-18

18 Vérification du rapport d'intervention ☐ SO

Approuvé par : Karine Déry	**Fonction :** Chef d'équipe
Signature : Karine Déry	**Date :** 2021-01-18

Commentaires : D'accord

Annexe photo
401975281

(photo 1) IMG_0671.JPG
dépoussiéreur de l'écrémage des creusets

(photo 2) IMG_0676.JPG
tour à bain

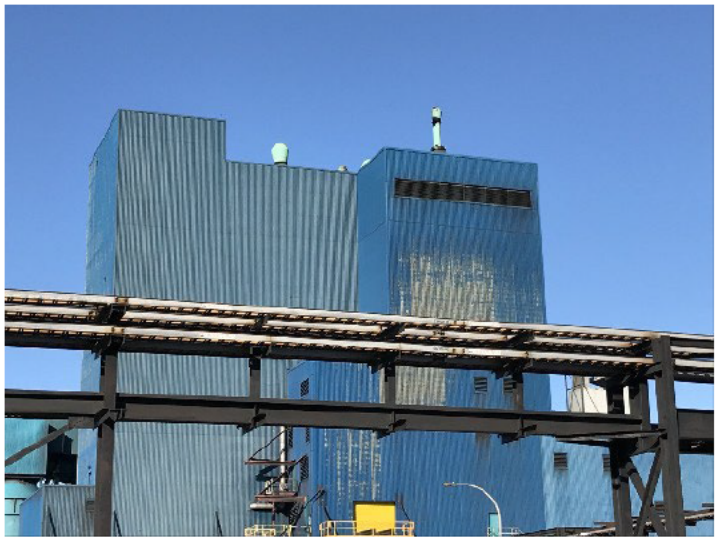

(photo 3) IMG_0677.JPG
tour à pâte

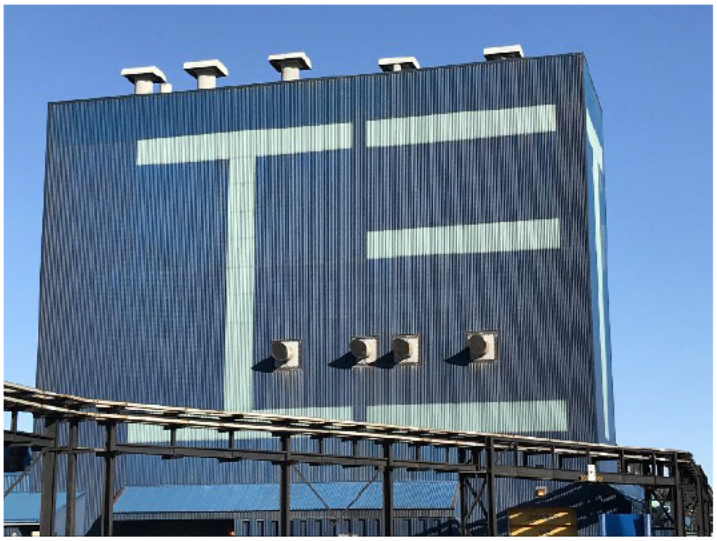

(photo 4) IMG_0679.JPG
tour à bain chaud

(photo 5) IMG_0674.JPG
Poussière de bain visible sous les hall B et C

(photo 6) IMG_0673.JPG
Poussière de bain vis ble sous les hall B et C

Urgence-Environnement Québec

COMPTE RENDU D'APPEL LIGNE UE

 # Intervention SAGO (UE) : 301497742

 # C.R. COG : 09-UE-S-201124-35

Signalement rattaché à (# C.R. COG) : 09-UE-S-201124-10

ALERTE Ligne UE ☒ ou Ligne COG ☐

Date de l'appel au COG : 2020-11-24	Heure réception appel : 12:13	Reçu par : Alexandre Huot
Date événement : 2020-11-24	Heure événement : 7:40	Remarque(s) :

LOCALISATION DE L'ÉVÉNEMENT

Nom de la ville : Sept-Îles	Adresse de l'événement : 400 Chemin de la Pointe-Noire	Précisions sur la localisation (point de repère) : CTF1
Nº de la ville : 97007		
Milieu touché		Présence de cours d'eau à proximité : non ☐ oui ☐ Nom(s) :
1 : Air / 2 : ----- / 3 : ----- / 4 : -----		
Précisions milieu touché : Atmosphère		

TYPE D'ÉVÉNEMENT

Type d'événement : **Rejets atmosphériques indust. – arrêt épurateur**	Autre :
Situation maîtrisée : Oui ☒ Non ☐ (risque d'aggravation)	Précisions : Reprise 11:30
Description sommaire de l'événement : Arrêt planifier pour des travaux d'entretien annuels	
Intervenants sur place ou appelés (pompiers, policiers, récupérateurs, signaleurs, Ministère, etc.) :	

PRODUIT(S) EN CAUSE

Produit (s) en cause : -----	Détail :	Qté déversée :	Qté réservoir (si connu) :
Produit (s) en cause : -----	Détail :	Qté déversée :	Qté réservoir (si connu) :
Produit (s) en cause : -----	Détail :	Qté déversée :	Qté réservoir (si connu) :
Produit (s) en cause **(autres) :**		Qté déversée :	Qté réservoir (si connu) :
Remarques (produit(s) en cause et quantité(s)) :			

COORDONNÉES

Nom interlocuteur (***signalement***) : Art. 53-54	Fonction : Agente	Nº de téléphone : Art. 53-54
Organisme : Aluminerie Alouette		
Nom personne ***à rappeler*** : Daniel Dumas ou IDEM à précédent ☐	Fonction : Environnement	Nº de téléphone : 418 #961-5952
Organisme : Aluminerie Alouette	Adresse :	Nº de téléphone : #
Nom du responsable présumé de l'urgence (si différent) : (personne ou cie)	Adresse :	Nº de téléphone : #

SIGNALEMENT TRANSFÉRÉ EN : Immédiat ☐ ou Différé ☒

Nº de région : DR-09 Côte-Nord	Heure d'alerte à l'intervenant de garde UE :
Nom de l'intervenant de garde UE :	Heure du retour d'appel :
Commentaires :	
Traitement du cas par le COG terminé à (heure) : 12:17	

SECTION À L'USAGE D'UE SEULEMENT

Intervention : Signalement ☐ Téléphonique ☒ Terrain ☐	☐ dossier transféré au CCEQ, secteur -----
	☐ dossier transféré autre secteur :

Commentaires : **Des poussières visibles de carbone et des gaz de combustion seront émis dans l'atmosphère par la cheminée et les évents de toit des fours. Les concentrations ou quantités émises ne représentent pas un danger pour l'environnement ou la population.**
Les conditions météorologiques ont été vérifiées et seront suivies en détail afin de s'assurer qu'elles sont favorables et que les travaux n'incommodes pas notre entourage. Dans le cas contraire, l'arrêt sera remis à une date ultérieure. • CTF2 le 24 novembre 2020 : de 7h40 à 11h20 pour un total de 3h40

Signature intervenant UE : _____ _____ DATE : __2020-11-30_____

Commentaires :

Signature du coordonnateur : _____ DATE : _____

Urgence-Environnement Québec

COMPTE RENDU D'APPEL LIGNE UE

 # Intervention SAGO (UE) : 301497795

 # C.R. COG : 09-UE-S-201126-5

ALERTE Ligne UE ☒ ou Ligne COG ☐		***Signalement rattaché à (# C.R. COG) :***
Date de l'appel au COG : 2020-11-26	Heure réception appel : 06:43	Reçu par : Marie-Noel Gagnon
Date événement : 2020-11-26	Heure événement : 06:19	Remarque(s) :

LOCALISATION DE L'ÉVÉNEMENT

Nom de la ville : Sept-Iles Nº de la ville : 97007	Adresse de l'événement : 400 chemin Pointe Noire	Précisions sur la localisation (point de repère) : Epurateur #CTG 2 EST / Aluminerie Alouette
Milieu touché 1 : Air / 2 : ----- / 3 : ----- / 4 : ----- Précisions milieu touché :		Présence de cours d'eau à proximité : non ☐ oui ☒ Nom(s) : fleuve

TYPE D'ÉVÉNEMENT

Type d'événement : **Fuite ou rejet de gaz**	Autre :
Situation maîtrisée : Oui ☒ Non ☐ (risque d'aggravation)	Précisions :

Description sommaire de l'événement : Arret épurateur a 6h19: reprise a 6h27 :: recu email: ils ont tenté d'appeler: pas réussi: 6h27 :: enquete sur la cause de cet arret: Arret complet (ventilateur, arret de tirage) Raison de l'arret: filtre marche (écris sur rapport)

Intervenants sur place ou appelés (pompiers, policiers, récupérateurs, signaleurs, Ministère, etc.) :

PRODUIT(S) EN CAUSE

Produit (s) en cause : **Gaz**	Détail : fluorure d'hydrogene (sur rapport: pas danger pour santé ou environnement)	Qté déversée : ND	Qté réservoir (si connu) :
Produit (s) en cause : -----	Détail :	Qté déversée :	Qté réservoir (si connu) :
Produit (s) en cause : -----	Détail :	Qté déversée :	Qté réservoir (si connu) :
Produit (s) en cause **(autres) :**		Qté déversée :	Qté réservoir (si connu) :

Remarques (produit(s) en cause et quantité(s)) :

COORDONNÉES

Nom interlocuteur (*signalement*) : Art. 53-54	Fonction : Art. 53-54 / Aluminerie Alouettes	Nº de téléphone : Art. 53-54
Organisme :		
Nom personne *à rappeler* : Daniel Dumas ou IDEM à précédent ☐	Fonction : Technicien en environnement Aluminerie Alouette	Nº de téléphone : 418 #9615952
Organisme :	Adresse :	Nº de téléphone : #
Nom du responsable présumé de l'urgence (si différent) : ***(personne ou cie)***	Adresse :	Nº de téléphone : #

SIGNALEMENT TRANSFÉRÉ EN : Immédiat ☒ ou Différé ☐

Nº de région : DR-09 Côte-Nord	Heure d'alerte à l'intervenant de garde UE : 6:52
Nom de l'intervenant de garde UE : Martine Baron	Heure du retour d'appel : 6:55

Commentaires :

Traitement du cas par le COG terminé à (heure) : 6:55

SECTION À L'USAGE D'UE SEULEMENT

Intervention : Signalement ☐ Téléphonique ☒ Terrain ☐	☐ dossier transféré au CCEQ, secteur ----- ☐ dossier transféré autre secteur :

Commentaires : Dans le cadre de nos arrêts de captation aux épurateurs de l'usine d'électrolyse pour l'entretien des disjoncteurs et une mise à jour de leurs automates, nous prévoyons arrêté le CTG Nord-Est demain. L'alimentation en alumine, ainsi que les ventilateurs seront arrêtés durant les travaux.

L'arrêt est prévu débuter après 5h30 et devrait se terminer avant 7h00, Les heures exactes vous seront communiqués ultérieurement.
Pendant ces arrêts, il pourrait y avoir des émissions de gaz fluorés aux évents de toiture des halls C et D, section Est.
L'arrêt des ventilateurs de tirage au CTG NE a eu lieu de 5h59 à 6h30 pour un total de 31 minutes

Signature intervenant UE : _____ DATE : __2020-11-30_____

Martine Va

Commentaires :

Signature du coordonnateur : _____ DATE : _____

Urgence-Environnement Québec

COMPTE RENDU D'APPEL LIGNE UE

 # Intervention SAGO (UE) : 301797812

 # C.R. COG : 09-UE-S-201130-33

ALERTE Ligne UE ☒ ou Ligne COG ☐	***Signalement rattaché à (# C.R. COG) :*** 09-UE-S-201130-1
Date de l'appel au COG : 2020-11-30 — Heure réception appel : 14:45	Reçu par : Gisèle Milette
Date événement : 2020-11-30 — Heure événement : 4:10 à 12:25	Remarque(s) :

LOCALISATION DE L'ÉVÉNEMENT

Nom de la ville : Sept Iles	Adresse de l'événement : 400 Chemin de la Pointe-Noire, Sept-Îles G4R4K3		Précisions sur la localisation (point de repère) :
Nº de la ville : 97007			
Milieu touché			Présence de cours d'eau à proximité : non ☐ oui ☐ Nom(s) :
1 : Air	2 : -----	3 : -----	4 : -----
Précisions milieu touché :			

TYPE D'ÉVÉNEMENT

Type d'événement : **Rejets atmosphériques indust. – arrêt épurateur**	Autre :
Situation maîtrisée : Oui ☒ Non ☐ (risque d'aggravation)	Précisions :

Description sommaire de l'événement : Arret non planifié de la cheminée CTF1 causé par le bris d'une valve. Dégage de la fumée de combustion. La fumée ne s'en va pas en direction de la ville. Une équipe est présentement sur place pour régler le problème *** REDÉMARRAGE à 12:25

Intervenants sur place ou appelés (pompiers, policiers, récupérateurs, signaleurs, Ministère, etc.) :

PRODUIT(S) EN CAUSE

Produit (s) en cause : **Fumée**	Détail : fumée de combustion	Qté déversée : inconnue	Qté réservoir (si connu) : inconnue
Produit (s) en cause : -----	Détail :	Qté déversée :	Qté réservoir (si connu) :
Produit (s) en cause : -----	Détail :	Qté déversée :	Qté réservoir (si connu) :
Produit (s) en cause **(autres) :**		Qté déversée :	Qté réservoir (si connu) :

Remarques (produit(s) en cause et quantité(s)) :

COORDONNÉES

Nom interlocuteur (***signalement***) : Art. 53-54	Fonction : sécurité	Nº de téléphone : Art. 53-54
Organisme : Aluminerie Alouette		
Nom personne ***à rappeler*** : ou IDEM à précédent ☐	Fonction :	Nº de téléphone : #
Organisme :	Adresse :	Nº de téléphone : #
Nom du responsable présumé de l'urgence (***si différent***) : ***(personne ou cie)***	Adresse :	Nº de téléphone : #

SIGNALEMENT TRANSFÉRÉ EN : Immédiat ☐ ou Différé ☒

Nº de région : DR-09 Côte-Nord	Heure d'alerte à l'intervenant de garde UE :
Nom de l'intervenant de garde UE :	Heure du retour d'appel :
Commentaires :	
Traitement du cas par le COG terminé à (heure) : 14:51	

SECTION À L'USAGE D'UE SEULEMENT

Intervention : Signalement ☐ Téléphonique ☒ Terrain ☐	☐ dossier transféré au CCEQ, secteur -----
	☐ dossier transféré autre secteur :

Commentaires : Cet arrêt non planifié a eu lieu de 4h10 à 12h25 et il est dû à un problème de positionnement avec la valve de dérivation qui dirige les gaz vers le centre de traitement ou le contournement. Le transmetteur de pression a aussi tombé en défaut ce qui a créé le remplissage des réacteurs en alumine. Durant l'arrêt, la valve a été réparé, le transmetteur de pression a été remplacé et les réacteurs ont dû être vidangés pour repartir le centre.

Signature intervenant UE : _____ DATE : __2020-11-30_____

Martine L

Commentaires :

Signature du coordonnateur : _____ DATE : _____

Urgence-Environnement Québec

COMPTE RENDU D'APPEL LIGNE UE

 # Intervention SAGO (UE) : 301504315

 # C.R. COG : 09-UE-S-201207-48

Signalement rattaché à (# C.R. COG) : 09-UE-S-201207-42

ALERTE Ligne UE ☒ ou Ligne COG ☐

Date de l'appel au COG : 2020-12-07	Heure réception appel : 16:02	Reçu par : Guillaume Bolduc
Date événement : 2020-12-07	Heure événement : 13h13	Remarque(s) :

LOCALISATION DE L'ÉVÉNEMENT

Nom de la ville : Sept-Îles	Adresse de l'événement : 400 Chemin de la Pointe-Noire, Sept-Îles G4R4K3	Précisions sur la localisation (point de repère) : CTG 18 cuves
Nº de la ville : 97007		
Milieu touché		Présence de cours d'eau à proximité : non ☐ oui ☐ Nom(s) :
1 : Air / 2 : ----- / 3 : ----- / 4 : -----		
Précisions milieu touché : Atmosphère		

TYPE D'ÉVÉNEMENT

Type d'événement : **Rejets atmosphériques indust. – arrêt épurateur**	Autre :
Situation maîtrisée : Oui ☒ Non ☐ (risque d'aggravation)	Précisions :

Description sommaire de l'événement : Arrêt planifier pour entretien. Changement des grilles du Sweeco

***SUIVI: retour à la normale à 15:41

Intervenants sur place ou appelés (pompiers, policiers, récupérateurs, signaleurs, Ministère, etc.) :

PRODUIT(S) EN CAUSE

Produit (s) en cause : -----	Détail :	Qté déversée :	Qté réservoir (si connu) :
Produit (s) en cause : -----	Détail :	Qté déversée :	Qté réservoir (si connu) :
Produit (s) en cause : -----	Détail :	Qté déversée :	Qté réservoir (si connu) :
Produit (s) en cause **(autres) :**		Qté déversée :	Qté réservoir (si connu) :

Remarques (produit(s) en cause et quantité(s)) :

COORDONNÉES

Nom interlocuteur (***signalement***) : Art. 53-54 Art. 53-54	Fonction : Agente	Nº de téléphone : Art. 53-54
Organisme : Aluminerie Alouette		
Nom personne ***à rappeler*** : Daniel Dumas ou IDEM à précédent ☒	Fonction : Environnement	Nº de téléphone : 418 #961-5952
Organisme : Aluminerie Alouette	Adresse : 400 Chemin de la Pointe-Noire, Sept-Îles G4R4K3	Nº de téléphone : #
Nom du responsable présumé de l'urgence (si différent) : (personne ou cie)	Adresse :	Nº de téléphone : #

SIGNALEMENT TRANSFÉRÉ EN : Immédiat ☐ ou Différé ☒

Nº de région : DR-09 Côte-Nord	Heure d'alerte à l'intervenant de garde UE :
Nom de l'intervenant de garde UE : Caroline Desrosiers	Heure du retour d'appel :
Commentaires :	
Traitement du cas par le COG terminé à (heure) : 16:05	

SECTION À L'USAGE D'UE SEULEMENT

Intervention : Signalement ☐ Téléphonique ☒ Terrain ☐	☐ dossier transféré au CCEQ, secteur -----
	☐ dossier transféré autre secteur :

Commentaires : Discussion avec Monsier Dumas. Je valide l'information contenue dans le compte-rendu d'appel. L'intervenant m'explique qu'il y a possibilité d'émissions de fluorure gazeux, lors d'arrêt de plus de 2 heures. Il ajoute que le retour à la normale a été fait a 15 h41, ainsi que l'arrêt a été planifié et qu'il a débuté à 13 h13.

Signature intervenant UE : _____ DATE : 2021-01-13

Commentaires :

Signature du coordonnateur : _____ DATE : _____

Urgence-Environnement Québec

COMPTE RENDU D'APPEL LIGNE UE

# Intervention SAGO (UE) :	
# C.R. COG : 09-UE-S-201207-42	
ALERTE Ligne UE ☒ ou Ligne COG ☐	*Signalement rattaché à (# C.R. COG) :*
Date de l'appel au COG : 2020-12-07 — Heure réception appel : 15h19	Reçu par : Frédérick Dion
Date événement : 2020-12-07 — Heure événement : 13h13	Remarque(s) :

LOCALISATION DE L'ÉVÉNEMENT

Nom de la ville : Sept-Îles	Adresse de l'événement : 400 Chemin de la Pointe-Noire, Sept-Îles G4R4K3	Précisions sur la localisation (point de repère) : CTG 18 cuves
N° de la ville : 97007		
Milieu touché		Présence de cours d'eau à proximité : non ☐ oui ☐ Nom(s) :
1 : Air — 2 : ----- — 3 : ----- — 4 : -----		
Précisions milieu touché : Atmosphère		

TYPE D'ÉVÉNEMENT

Type d'événement : Rejets atmosphériques indust. – arrêt épurateur	Autre :
Situation maîtrisée : Oui ☐ Non ☒ (risque d'aggravation)	Précisions :
Description sommaire de l'événement : Arrêt planifier pour entretien. Changement des grilles du Sweeco	
Intervenants sur place ou appelés (pompiers, policiers, récupérateurs, signaleurs, Ministère, etc.) :	

PRODUIT(S) EN CAUSE

Produit (s) en cause : -----	Détail :	Qté déversée :	Qté réservoir (si connu) :
Produit (s) en cause : -----	Détail :	Qté déversée :	Qté réservoir (si connu) :
Produit (s) en cause : -----	Détail :	Qté déversée :	Qté réservoir (si connu) :
Produit (s) en cause (autres) :		Qté déversée :	Qté réservoir (si connu) :
Remarques (produit(s) en cause et quantité(s)) :			

COORDONNÉES

Nom interlocuteur (*signalement*) : Art. 53-54 Art. 53 54	Fonction : Agente	N° de téléphone : Art. 53-54
Organisme : Aluminerie Alouette		
Nom personne *à rappeler* : Daniel Dumas ou IDEM à précédent ☒	Fonction : Environnement	N° de téléphone : 418 #961-5952
Organisme : Aluminerie Alouette	Adresse : 400 Chemin de la Pointe-Noire, Sept-Îles G4R4K3	N° de téléphone : #
Nom du responsable présumé de l'urgence (si différent) : (personne ou cie)	Adresse :	N° de téléphone : #

SIGNALEMENT TRANSFÉRÉ EN : Immédiat ☒ ou Différé ☐

N° de région : DR-09 Côte-Nord	Heure d'alerte à l'intervenant de garde UE : 15h24
Nom de l'intervenant de garde UE : Caroline Desrosiers	Heure du retour d'appel :
Commentaires :	
Traitement du cas par le COG terminé à (heure) : 15h26	

SECTION À L'USAGE D'UE SEULEMENT

Intervention : Signalement ☐ Téléphonique ☐ Terrain ☐	☐ dossier transféré au CCEQ, secteur ----- ☐ dossier transféré autre secteur :
Commentaires :	
Signature intervenant UE : _____ DATE : _____	
Commentaires :	
Signature du coordonnateur : _____ DATE : _____	

Urgence-Environnement Québec

COMPTE RENDU D'APPEL LIGNE UE

 # Intervention SAGO (UE) : 301514841

 # C.R. COG : 09-UE-S-210304-6

ALERTE Ligne UE ☒ ou Ligne COG ☐

Signalement rattaché à (# C.R. COG) :

Date de l'appel au COG : 2021-03-04	Heure réception appel : 08h30	Reçu par : James Potvin
Date événement : 2021-03-04	Heure événement : 08h05	Remarque(s) :

LOCALISATION DE L'ÉVÉNEMENT

Nom de la ville : Sept Iles	Adresse de l'événement : 400 chemin de la pointe noire	Précisions sur la localisation (point de repère) :
Nº de la ville : 97007		
Milieu touché		Présence de cours d'eau à proximité : non ☒ oui ☐ Nom(s) :
1 : Air / 2 : -----	3 : ----- / 4 : -----	
Précisions milieu touché :		

TYPE D'ÉVÉNEMENT

Type d'événement : **Rejets atmosphériques indust. – arrêt épurateur**	Autre :
Situation maîtrisée : Oui ☒ Non ☐ (risque d'aggravation)	Précisions :
Description sommaire de l'événement : Arrêt de cheminée - 10 mins de 8h05 a 8h15 - CTF1 - retour a la normale	
Intervenants sur place ou appelés (pompiers, policiers, récupérateurs, signaleurs, Ministère, etc.) :	

PRODUIT(S) EN CAUSE

Produit (s) en cause : **Poussières**	Détail :	Qté déversée :	Qté réservoir (si connu) :
Produit (s) en cause : -----	Détail :	Qté déversée :	Qté réservoir (si connu) :
Produit (s) en cause : -----	Détail :	Qté déversée :	Qté réservoir (si connu) :
Produit (s) en cause **(autres) :**		Qté déversée :	Qté réservoir (si connu) :
Remarques (produit(s) en cause et quantité(s)) :			

COORDONNÉES

Nom interlocuteur (***signalement***) : Art. 53-54	Fonction :	Nº de téléphone : Art. 53-54
Organisme : Aluminerie Alouette		
Nom personne ***à rappeler*** : ou IDEM à précédent ☒	Fonction :	Nº de téléphone : #
Organisme :	Adresse :	Nº de téléphone : #
Nom du responsable présumé de l'urgence (si différent) : (personne ou cie)	Adresse :	Nº de téléphone : #

SIGNALEMENT TRANSFÉRÉ EN : Immédiat ☒ ou Différé ☐

Nº de région : DR-09 Côte-Nord	Heure d'alerte à l'intervenant de garde UE :
Nom de l'intervenant de garde UE : Benoit Gaudreau	Heure du retour d'appel : 08h36
Commentaires :	
Traitement du cas par le COG terminé à (heure) : 08h38	

SECTION À L'USAGE D'UE SEULEMENT

Intervention : Signalement ☐ Téléphonique ☒ Terrain ☐	☐ dossier transféré au CCEQ, secteur -----
	☐ dossier transféré autre secteur :
Commentaires :	

Signature intervenant UE : _____ DATE : 2021-03-05

Benoît Gaudreau

Commentaires :

Signature du coordonnateur : _____ DATE : _____

Urgence-Environnement Québec

COMPTE RENDU D'APPEL LIGNE UE

 # Intervention SAGO (UE) : 301511976
 # C.R. COG : 09-UE-S-210213-18
Signalement rattaché à (# C.R. COG) : 09-UE-S-210213-16

ALERTE Ligne UE ☒ ou Ligne COG ☐

Date de l'appel au COG : 2021-02-13	Heure réception appel : 14h36	Reçu par : Frédérick Dion
Date événement : 2021-02-13	Heure événement : 12h00	Remarque(s) :

LOCALISATION DE L'ÉVÉNEMENT

Nom de la ville : Sept-Îles Nº de la ville : 97007	Adresse de l'événement : 400 Chemin de la Pointe-Noire, Sept-Îles G4R4K3	Précisions sur la localisation (point de repère) : CTG Nord-Est
Milieu touché 1 : Air / 2 : ----- / 3 : ----- / 4 : ----- Précisions milieu touché : Atmosphère		Présence de cours d'eau à proximité : non ☐ oui ☐ Nom(s) :

TYPE D'ÉVÉNEMENT

Type d'événement : **Rejets atmosphériques indust. – arrêt épurateur**	Autre :
Situation maîtrisée : Oui ☐ Non ☒ (risque d'aggravation)	Précisions : Arrêt complet du procédé

Description sommaire de l'événement : Reprise à 14h10

Intervenants sur place ou appelés (pompiers, policiers, récupérateurs, signaleurs, Ministère, etc.) :

PRODUIT(S) EN CAUSE

Produit (s) en cause : **Gaz**	Détail : Fluorure d'hydrogène	Qté déversée :	Qté réservoir (si connu) :
Produit (s) en cause : -----	Détail :	Qté déversée :	Qté réservoir (si connu) :
Produit (s) en cause : -----	Détail :	Qté déversée :	Qté réservoir (si connu) :
Produit (s) en cause **(autres) :**		Qté déversée :	Qté réservoir (si connu) :

Remarques (produit(s) en cause et quantité(s)) :

COORDONNÉES

Nom interlocuteur (***signalement***) : Art. 53-54 Art. 53-54	Fonction : Agent de sécurité	Nº de téléphone : Art. 53-54
Organisme : Aluminerie Alouette		
Nom personne ***à rappeler*** : Daniel Dumas ou IDEM à précédent ☒	Fonction : Environnement	Nº de téléphone : 418 #961-5952
Organisme :	Adresse : 400 Chemin de la Pointe-Noire, Sept-Îles G4R4K3	Nº de téléphone : #
Nom du responsable présumé de l'urgence (si différent) : ***(personne ou cie)***	Adresse :	Nº de téléphone : #

SIGNALEMENT TRANSFÉRÉ EN : Immédiat ☒ ou Différé ☐

Nº de région : DR-09 Côte-Nord	Heure d'alerte à l'intervenant de garde UE : 14h37
Nom de l'intervenant de garde UE : Sébastien Gagnon	Heure du retour d'appel :

Commentaires :

Traitement du cas par le COG terminé à (heure) : 14h37

SECTION À L'USAGE D'UE SEULEMENT

Intervention : Signalement ☐ Téléphonique ☒ Terrain ☐	☐ dossier transféré au CCEQ, secteur ----- ☐ dossier transféré autre secteur :

Commentaires : Travaux planifiés.

Signature intervenant UE : _____ DATE : __2021-03-10_____

Commentaires :

Signature du coordonnateur : _____ DATE : _____

Urgence-Environnement Québec

COMPTE RENDU D'APPEL LIGNE UE

 # Intervention SAGO (UE) : 301517059

 # C.R. COG : 09-UE-S-210219-29

Signalement rattaché à (# C.R. COG) : 09-UE-S-210219-1

ALERTE Ligne UE ☒ ou Ligne COG ☐

Date de l'appel au COG : 2021-02-19	Heure réception appel : 04:03	Reçu par : Martin Genest
Date événement : 2021-02-19	Heure événement : 03:15	Remarque(s) :

LOCALISATION DE L'ÉVÉNEMENT

Nom de la ville : Sept-Iles	Adresse de l'événement : 400 chemin de la pointe noire	Précisions sur la localisation (point de repère) : CTF1
Nº de la ville : 97007		
Milieu touché		Présence de cours d'eau à proximité : non ☐ oui ☐ Nom(s) :
1 : Air / 2 : ----- / 3 : ----- / 4 : -----		
Précisions milieu touché :		

TYPE D'ÉVÉNEMENT

Type d'événement : **Rejets atmosphériques indust. – arrêt épurateur**	Autre :
Situation maîtrisée : Oui ☐ Non ☒ (risque d'aggravation)	Précisions : ***RÉTABLISSEMENT A EU LIUEU A 10H30***
Description sommaire de l'événement : Arret d'épurateur. Semble y avoir de la fumée.	
Intervenants sur place ou appelés (pompiers, policiers, récupérateurs, signaleurs, Ministère, etc.) :	

PRODUIT(S) EN CAUSE

Produit (s) en cause : **Fumée**	Détail : Coke et fumée	Qté déversée : inconnu	Qté réservoir (si connu) :
Produit (s) en cause : -----	Détail :	Qté déversée :	Qté réservoir (si connu) :
Produit (s) en cause : -----	Détail :	Qté déversée :	Qté réservoir (si connu) :
Produit (s) en cause **(autres) :**		Qté déversée :	Qté réservoir (si connu) :
Remarques (produit(s) en cause et quantité(s)) :			

COORDONNÉES

Nom interlocuteur (***signalement***) : Art. 53-54 Art. 53-54	Fonction : agent de sécurité	Nº de téléphone : Art. 53-54
Organisme : Alouette		
Nom personne ***à rappeler*** : ou IDEM à précédent ☐	Fonction :	Nº de téléphone : #
Organisme :	Adresse :	Nº de téléphone : #
Nom du responsable présumé de l'urgence (si différent) : (personne ou cie)	Adresse :	Nº de téléphone : #

SIGNALEMENT TRANSFÉRÉ EN : Immédiat ☐ ou Différé ☒

Nº de région : DR-09 Côte-Nord	Heure d'alerte à l'intervenant de garde UE :
Nom de l'intervenant de garde UE :	Heure du retour d'appel :
Commentaires :	
Traitement du cas par le COG terminé à (heure) :	

SECTION À L'USAGE D'UE SEULEMENT

Intervention : Signalement ☐ Téléphonique ☒ Terrain ☐	☐ dossier transféré au CCEQ, secteur -----
	☐ dossier transféré autre secteur :

Commentaires : Suite à la déclaration, j'envoie un courriel au responsable en environnement de l'aluminerie. Le 22 février, je reçois un courriel de réponse m'expliquant le cas du 19 février 2021, soit que l'arrêt a durée de 3 h11 à 10 h21, incluant 2 tentatives de redémarrage, pour un total d'arrêt de 7 h 10. Il ajoute dans sont courriels les causes de l'arrêt, soit :
« L'arrêt est dû à des tisons qui ont collés sur les sondes de température et un mauvais fonctionnement de la valve de dérivation, ce qui a fait basculer le CTF en arrêt complet (arrêt des ventilateurs). Des poussières visibles de carbone et des gaz de combustion ont été émis dans l'atmosphère par la cheminée et les évents de toit des fours # et 2. Les concentrations ou quantités émises ne représentent pas un danger pour l'environnement ou la population. » Puis, il termine, en m'écrivant les étapes qui ont été effectuées pendant l'arrêt, soit :

« Mesures Immédiates : Ouverture manuelle de la valve de dérivation #1532-FY-526, Rinçage de la tour de refroidissement, Nettoyage des sondes, Nettoyage par Sani-Manic de la gaine, Redémarrage du CTF ».

Signature intervenant UE : _____ DATE : 2021-03-16

Commentaires :

Signature du coordonnateur : _____ DATE : _____

De : Desrosiers, Caroline <Caroline.Desrosiers@environnement.gouv.qc.ca>
Envoyé : 19 février 2021 15:20
À : DUMAS Daniel <ddumas@alouette.qc.ca>
Cc : Baron, Martine <Martine.Baron@environnement.gouv.qc.ca>
Objet : Arrêt au CTF-1, le 19 février 2021

Bonjour,

En lien avec l'arrêt d'épurateur au CTF-1, du 19 février 2021, qui a débuté à 3 h15, et dont le retour à la normale a été effectué, à 10 h30; j'ai besoin d'obtenir plus de détails sur l'évènement.
J'ai besoin de connaitre le type et la quantité d'émission atmosphérique émise lors de l'arrêt. De plus, j'ai besoin de connaitre la cause de cet arrêt.

Merci de votre attention et au plaisir

Caroline Desrosiers

Inspectrice en environnement et intervenante d'urgence
Centre de contrôle environnemental de la Côte-Nord
Environnement et Lutte contre les changements climatiques

818, boul. Laure R.C., Sept-Îles (Québec) G4R 1Y8

Téléphone: 418-964-8888 #227
Cellulaire: 418-409-1566
Télécopieur: 418-964-8021
caroline.desrosiers@environnement.gouv.qc.ca
Urgence-Environnement : 1-866-694-5454

De : DUMAS Daniel <ddumas@alouette qc ca>
Envoyé : 22 février 2021 08:57
À : Desrosiers, Caroline <Caroline Desrosiers@environnement gouv qc ca>
Cc : Baron, Martine <Martine Baron@environnement gouv qc ca>; Urgence DR09 <urgencedr09@environnement gouv qc ca>; Environnement <LD67@alouette net>
Objet : RE: Arrêt au CTF-1, le 19 février 2021

Bonjour,

Concernant l'arrêt complet du CTF 1 le 19 février, il a eu lieu de 3h11 à 10h21, pour une durée de 7h10 entrecoupé de deux tentatives de redémarrage à 5h30 et 9h00, voici les causes et les mesures de contrôle :

Causes :
L'arrêt est dû à des tisons qui ont collés sur les sondes de température et un mauvais fonctionnement de la valve de dérivation, ce qui a fait basculer le CTF en arrêt complet (arrêt des ventilateurs). Des poussières visibles de carbone et des gaz de combustion ont été émis dans l'atmosphère par la cheminée et les évents de toit des fours # et 2. Les concentrations ou quantités émises ne représentent pas un danger pour l'environnement ou la population.

Mesures Immédiates :
Ouverture manuelle de la valve de dérivation #1532-FY-526
Rinçage de la tour de refroidissement
Nettoyage des sondes
Nettoyage par Sani-Manic de la gaine
Redémarrage du CTF

Je suis disponible pour toutes informations supplémentaires.

Bonne journée

ALOUETTE

Daniel Dumas
Conseiller Environnement et hygiène | Santé, Sécurité, Laboratoire et Environnement

418 964-7000 poste 7508 | ddumas@alouette.qc.ca
400, chemin de la Pointe-Noire, C.P. 1650, Sept-Iles (Qc) G4R 5M9, CANADA

Avant d'imprimer ce courriel, pensez à l'environnement.

Urgence-Environnement Québec

COMPTE RENDU D'APPEL LIGNE UE

 # Intervention SAGO (UE) : 301522475

 # C.R. COG : 09-UE-S-210409-35

ALERTE Ligne UE ☒ ou Ligne COG ☐

Signalement rattaché à (# C.R. COG) :

Date de l'appel au COG : 2021-04-09	Heure réception appel : 12:35	Reçu par : Marlène Bernier
Date événement : 2021-04-09	Heure événement : 12:02	Remarque(s) :

LOCALISATION DE L'ÉVÉNEMENT

Nom de la ville : Sept-Îles		Adresse de l'événement : Chjemin de la Pointe-Noire, Sept-ÎIles		Précisions sur la localisation (point de repère) :
Nº de la ville : 97007				
Milieu touché				Présence de cours d'eau à proximité : non ☒ oui ☐ Nom(s) :
1 : Air	2 : -----	3 : -----	4 : -----	
Précisions milieu touché : émissions de gaz HF				

TYPE D'ÉVÉNEMENT

Type d'événement : -----	Autre :
Situation maîtrisée : Oui ☐ Non ☒ (risque d'aggravation)	Précisions : Urgence et pompiers sont en cours opération

Description sommaire de l'événement : Suite à un incendie, les épurateurs sont en arrêt depuis 12h02, à la STF no 2. L'incendie est toujours en cours au moment de l'appel, l'équipe d'urgence de Alouette et les pompiers de la ville sont sur place. Des émissions de gaz se retrouvent sur le toit et dans la cheminée.

Intervenants sur place ou appelés (pompiers, policiers, récupérateurs, signaleurs, Ministère, etc.) :

PRODUIT(S) EN CAUSE

Produit (s) en cause : Gaz	Détail : émissions sur le toit et dans la cheminée	Qté déversée : inconnue	Qté réservoir (si connu) :
Produit (s) en cause : -----	Détail :	Qté déversée :	Qté réservoir (si connu) :
Produit (s) en cause : -----	Détail :	Qté déversée :	Qté réservoir (si connu) :
Produit (s) en cause **(autres) :**		Qté déversée :	Qté réservoir (si connu) :

Remarques (produit(s) en cause et quantité(s)) :

COORDONNÉES

Nom interlocuteur (***signalement***) : Daniel Dumas	Fonction : conseiller environnement	Nº de téléphone : 418 #964-7000 poste 7508
Organisme : Aluminerie Alouette		
Nom personne ***à rappeler*** : ou IDEM à précédent ☐	Fonction :	Nº de téléphone : #
Organisme :	Adresse :	Nº de téléphone : #
Nom du responsable présumé de l'urgence (***si différent***) : ***(personne ou cie)***	Adresse :	Nº de téléphone : #

SIGNALEMENT TRANSFÉRÉ EN : Immédiat ☒ ou Différé ☐

Nº de région : DR-09 Côte-Nord	Heure d'alerte à l'intervenant de garde UE : 12:37
Nom de l'intervenant de garde UE : Richard Robichaud	Heure du retour d'appel :

Commentaires :

Traitement du cas par le COG terminé à (heure) :

SECTION À L'USAGE D'UE SEULEMENT

Intervention : Signalement ☐ Téléphonique ☒ Terrain ☐	☐ dossier transféré au CCEQ, secteur -----
	☐ dossier transféré autre secteur :

Commentaires : Arrêt d'épurateur STF#2 suite à un incendie de cheminée. Émissions de fumée dans la cheminée et l'entretoit. L'eau d'extinction contenue à l'intérieur et drains bouchés. Aucune matière dangereuse à proximité. Pompiers et équipe d'urgence sur place.Redémarrage à 2h16 le 10 avril une fois l'incendie maîtrisé. (voir compte rendu 09-UE-S-210410-2.

Signature intervenant UE : _____ DATE : __2021-04-09_____

Richard Robichaud

Commentaires :

Signature du coordonnateur : _____ DATE : _____

Urgence-Environnement Québec

COMPTE RENDU D'APPEL LIGNE UE

 # Intervention SAGO (UE) : 301523229
 # C.R. COG : 09-UE-S-210225-19
Signalement rattaché à (# C.R. COG) : 09-UE-S-210225-18

ALERTE Ligne UE ☒ ou Ligne COG ☐

Date de l'appel au COG : 2020-02-25	Heure réception appel : 10:38	Reçu par : Guillaume Bolduc
Date événement : 2020-02-25	Heure événement : voir sommaire	Remarque(s) :

LOCALISATION DE L'ÉVÉNEMENT

Nom de la ville : Sept-Iles	Adresse de l'événement : 400 chemin de la pointe noire	Précisions sur la localisation (point de repère) : CTG Sud-est et CTG Sud-Ouest
Nº de la ville : 97007		
Milieu touché		Présence de cours d'eau à proximité : non ☐ oui ☐ Nom(s) :
1 : Air / 2 : -----	3 : ----- / 4 : -----	
Précisions milieu touché : Atmosphère		

TYPE D'ÉVÉNEMENT

Type d'événement : **Rejets atmosphériques indust. – arrêt épurateur**	Autre :
Situation maîtrisée : Oui ☒ Non ☐ (risque d'aggravation)	Précisions :

Description sommaire de l'événement : Arrêt pour l'arrêt de deux cheminées.
La première CTG Sud-Ouest : Arrêt a 8h05 et rédémarrage à 9h25
Seconde : CTG Sud-Est : À l'arrêt depuis 8h20
Émission d'alumine fraîche. Les événements sont causé par des troubles moteurs. Un petit nuage noir aurait été visible au début de l'événement.

***SUIVI: événement terminé à 10:31, redémarrage.

Intervenants sur place ou appelés (pompiers, policiers, récupérateurs, signaleurs, Ministère, etc.) :

PRODUIT(S) EN CAUSE

Produit (s) en cause : **Poussières**	Détail : alumine fraiche	Qté déversée :	Qté réservoir (si connu) :
Produit (s) en cause : -----	Détail :	Qté déversée :	Qté réservoir (si connu) :
Produit (s) en cause : -----	Détail :	Qté déversée :	Qté réservoir (si connu) :
Produit (s) en cause **(autres) :**		Qté déversée :	Qté réservoir (si connu) :

Remarques (produit(s) en cause et quantité(s)) :

COORDONNÉES

Nom interlocuteur (***signalement***) : Art. 53-54	Fonction :	Nº de téléphone : 418 #964-7000 p 3
Organisme : Aluminerie Alouette		
Nom personne ***à rappeler*** : ou IDEM à précédent ☐	Fonction :	Nº de téléphone : #
Organisme :	Adresse :	Nº de téléphone : #
Nom du responsable présumé de l'urgence (si différent) : (personne ou cie)	Adresse :	Nº de téléphone : #

SIGNALEMENT TRANSFÉRÉ EN : Immédiat ☐ ou Différé ☒

Nº de région : DR-09 Côte-Nord	Heure d'alerte à l'intervenant de garde UE :
Nom de l'intervenant de garde UE : Sébastien Gagnon	Heure du retour d'appel :
Commentaires :	
Traitement du cas par le COG terminé à (heure) : 10:40	

SECTION À L'USAGE D'UE SEULEMENT

Intervention : Signalement ☐ Téléphonique ☒ Terrain ☐	☐ dossier transféré au CCEQ, secteur -----
	☐ dossier transféré autre secteur :
Commentaires : **Redémarrage à 10 :31.**	

Signature intervenant UE : _____ DATE : 2021-04-27

Commentaires :

Signature du coordonnateur : _____ DATE : _____

Urgence-Environnement Québec

COMPTE RENDU D'APPEL LIGNE UE

 # Intervention SAGO (UE) : 301523235

 # C.R. COG : 09-UE-S-210226-30

ALERTE Ligne UE ☒ ou Ligne COG ☐		***Signalement rattaché à (# C.R. COG) :***
Date de l'appel au COG : 2021-02-26	Heure réception appel : 12:58	Reçu par : Gisèle Milette
Date événement : 2021-02-26	Heure événement : 12:47	Remarque(s) :

LOCALISATION DE L'ÉVÉNEMENT

Nom de la ville : Sept-Îles N° de la ville : 97007	Adresse de l'événement : 400 Chemin de la Pointe-Noire, Sept-Îles G4R4K3	Précisions sur la localisation (point de repère) :
Milieu touché 1 : Air / 2 : ----- / 3 : ----- / 4 : ----- Précisions milieu touché :		Présence de cours d'eau à proximité : non ☐ oui ☐ Nom(s) :

TYPE D'ÉVÉNEMENT

Type d'événement : **Rejets atmosphériques indust. – arrêt épurateur**	Autre :
Situation maîtrisée : Oui ☐ Non ☐ (risque d'aggravation)	Précisions :
Description sommaire de l'événement : - Arrêt épurateur CTF2 / en cours / Tirage forcé / cause en investigation	
Intervenants sur place ou appelés (pompiers, policiers, récupérateurs, signaleurs, Ministère, etc.) :	

PRODUIT(S) EN CAUSE

Produit (s) en cause : **Poussières**	Détail : poussières de coke	Qté déversée : ?? visible	Qté réservoir (si connu) :
Produit (s) en cause : -----	Détail :	Qté déversée :	Qté réservoir (si connu) :
Produit (s) en cause : -----	Détail :	Qté déversée :	Qté réservoir (si connu) :
Produit (s) en cause **(autres) :**		Qté déversée :	Qté réservoir (si connu) :
Remarques (produit(s) en cause et quantité(s)) :			

COORDONNÉES

Nom interlocuteur (***signalement***) : Art. 53-54 Art. 53-54	Fonction : sécurité	N° de téléphone : Art. 53-54
Organisme : Aluminerie Alouette		
Nom personne ***à rappeler*** : ou IDEM à précédent ☒	Fonction :	N° de téléphone : #
Organisme :	Adresse :	N° de téléphone : #
Nom du responsable présumé de l'urgence (si différent) : ***(personne ou cie)***	Adresse :	N° de téléphone : #

SIGNALEMENT TRANSFÉRÉ EN : Immédiat ☒ ou Différé ☐

N° de région : DR-09 Côte-Nord	Heure d'alerte à l'intervenant de garde UE : 13:06
Nom de l'intervenant de garde UE : Sébastien Gagnon	Heure du retour d'appel :
Commentaires : Rejoint sur cell.	
Traitement du cas par le COG terminé à (heure) : 13:07	

SECTION À L'USAGE D'UE SEULEMENT

Intervention : Signalement ☐ Téléphonique ☒ Terrain ☐	☐ dossier transféré au CCEQ, secteur ----- ☐ dossier transféré autre secteur :

Commentaires : **Redémarrage 13h15.**

Signature intervenant UE : _____ DATE : 2021-04-27

Sébastien Gagnon

Commentaires :

Signature du coordonnateur : _____ DATE : _____

Urgence-Environnement Québec

COMPTE RENDU D'APPEL LIGNE UE

 # Intervention SAGO (UE) : 301526579

 # C.R. COG : 09-UE-S-210421-11

ALERTE Ligne UE ☒ ou Ligne COG ☐

Signalement rattaché à (# C.R. COG) :

Date de l'appel au COG : 2021-04-21	Heure réception appel : 9:23	Reçu par : Marie-Noël Gagnon
Date événement : 2021-04-21	Heure événement : 07:15	Remarque(s) :

LOCALISATION DE L'ÉVÉNEMENT

Nom de la ville : Sept Iles	Adresse de l'événement : 400 chemin Pointe-Noire	Précisions sur la localisation (point de repère) : Épurateur CTG Sud Est
Nº de la ville : 97007		
Milieu touché		Présence de cours d'eau à proximité : non ☒ oui ☐ Nom(s) :
1 : Air / 2 : -----	3 : ----- / 4 : -----	
Précisions milieu touché :		

TYPE D'ÉVÉNEMENT

Type d'événement : **Rejets atmosphériques indust. – arrêt épurateur**	Autre :
Situation maîtrisée : Oui ☒ Non ☐ (risque d'aggravation)	Précisions :

Description sommaire de l'événement : Arret épurateur planifié des nettoyage des airlift: Arret alimentation (pas arret complet) de l'épurateur CTG Sud Est: nettoyage des air lift: c'était planifié. Pas arrêt complet / ca fait plus de 2h. TRAITER EN DIFFÉRÉ Pour rédémarrage

Intervenants sur place ou appelés (pompiers, policiers, récupérateurs, signaleurs, Ministère, etc.) : Non

PRODUIT(S) EN CAUSE

Produit (s) en cause : **Poussières**	Détail : Alumine fraiche	Qté déversée : ND	Qté réservoir (si connu) :
Produit (s) en cause : -----	Détail :	Qté déversée :	Qté réservoir (si connu) :
Produit (s) en cause : -----	Détail :	Qté déversée :	Qté réservoir (si connu) :
Produit (s) en cause **(autres) :**		Qté déversée :	Qté réservoir (si connu) :

Remarques (produit(s) en cause et quantité(s)) :

COORDONNÉES

Nom interlocuteur (***signalement***) : Art. 53-54	Fonction : Agente de sécurité à la barrière Art. 23-24	Nº de téléphone : Art. 53-54
Organisme : Aluminerie Alouette		
Nom personne ***à rappeler*** : Daniel Dumas ou IDEM à précédent ☒	Fonction : Coordonnateur en environnement	Nº de téléphone : 418 #9615952
Organisme :	Adresse :	Nº de téléphone : #
Nom du responsable présumé de l'urgence (***si différent***) : Aluminerie Alouette ***(personne ou cie)***	Adresse :	Nº de téléphone : #

SIGNALEMENT TRANSFÉRÉ EN : Immédiat ☐ ou Différé ☐

Nº de région : DR-09 Côte-Nord	Heure d'alerte à l'intervenant de garde UE : 09:29
Nom de l'intervenant de garde UE : Sébastien Gagnon	Heure du retour d'appel : 09:32
Commentaires :	
Traitement du cas par le COG terminé à (heure) : 9:33	

SECTION À L'USAGE D'UE SEULEMENT

Intervention : Signalement ☐ Téléphonique ☒ Terrain ☐	☐ dossier transféré au CCEQ, secteur -----
	☐ dossier transféré autre secteur :

Commentaires : Arrêt pour environ 20 minutes. Plus précisément afin d'arrêter la recirculation d'alumine vers les réacteurs où les gaz fluorés sont captés. Ces travaux sont requis afin d'effectuer le remplacement du volet du ventilateur de fluidisation de fond de trémies des filtres. L'arrêt a eu lieu de 8h25 à 9h00. Durant cet arrêt, les particules ont continués à être filtrées.

Signature intervenant UE : _____ DATE : 2021-04-21

Commentaires :

Signature du coordonnateur : _____ DATE : _____

Urgence-Environnement Québec

COMPTE RENDU D'APPEL LIGNE UE

 # Intervention SAGO (UE) : 301526581

 # C.R. COG : 09-UE-S-210421-51

ALERTE Ligne UE ☒ ou Ligne COG ☐		***Signalement rattaché à (# C.R. COG) :***
Date de l'appel au COG : 2021-	Heure réception appel : 14:44	Reçu par : Marlène Bernier
Date événement :	Heure événement :	Remarque(s) :

LOCALISATION DE L'ÉVÉNEMENT

Nom de la ville : Sept-Îlke		Adresse de l'événement :		Précisions sur la localisation (point de repère) :
Nº de la ville : 97007				
Milieu touché				Présence de cours d'eau à proximité : non ☒ oui ☐ Nom(s) :
1 : Air	2 : -----	3 : -----	4 : -----	
Précisions milieu touché :				

TYPE D'ÉVÉNEMENT

Type d'événement : **Rejets atmosphériques indust. – arrêt épurateur**	Autre :
Situation maîtrisée : Oui ☐ Non ☒ (risque d'aggravation)	Précisions :

Description sommaire de l'événement : Arrêt planifié épurateur CTG Nord Est. Pour nettoyage et entretien. Arrêt alimentation en alumine fraîche. Pas d"information concernant si émanation ou pas . Pas d,information supplémentaire au moment de l,appel

Intervenants sur place ou appelés (pompiers, policiers, récupérateurs, signaleurs, Ministère, etc.) :

PRODUIT(S) EN CAUSE

Produit (s) en cause : -----	Détail :	Qté déversée :	Qté réservoir (si connu) :
Produit (s) en cause : -----	Détail :	Qté déversée :	Qté réservoir (si connu) :
Produit (s) en cause : -----	Détail :	Qté déversée :	Qté réservoir (si connu) :
Produit (s) en cause **(autres) :**		Qté déversée :	Qté réservoir (si connu) :

Remarques (produit(s) en cause et quantité(s)) :

COORDONNÉES

Nom interlocuteur (***signalement***) : Art. 53-54	Fonction : Sécurité	Nº de téléphone : Art. 53-54
Organisme : Aluminerie Alouette		
Nom personne ***à rappeler*** : Daniel Dumas ou IDEM à précédent ☐	Fonction : conseiller environnen	Nº de téléphone : #
Organisme :	Adresse :	Nº de téléphone : #
Nom du responsable présumé de l'urgence (si différent) : (personne ou cie)	Adresse :	Nº de téléphone : #

SIGNALEMENT TRANSFÉRÉ EN : Immédiat ☒ ou Différé ☐

Nº de région : DR-09 Côte-Nord	Heure d'alerte à l'intervenant de garde UE : 14:50
Nom de l'intervenant de garde UE : Sébastien Gagnon	Heure du retour d'appel : 15;06
Commentaires :	
Traitement du cas par le COG terminé à (heure) :	

SECTION À L'USAGE D'UE SEULEMENT

Intervention : Signalement ☐ Téléphonique ☒ Terrain ☐	☐ dossier transféré au CCEQ, secteur -----
	☐ dossier transféré autre secteur :

Commentaires : Arrêt planifié, les poussières continuent d'être captés par les filtres et aucunes émissions ne sont visibles. Les fluorures gazeux continus d'être captés jusqu'à ce que l'alumine dans les filtres soit saturée, ensuite des fluorures pourraient être émis aux cheminées. Les concentrations ou quantités émises ne représentent pas un danger pour l'environnement ou la population.

Signature intervenant UE : _____ DATE : 2021-04-28

Commentaires :

Signature du coordonnateur : _____ DATE : _____

Urgence-Environnement Québec

COMPTE RENDU D'APPEL LIGNE UE

 # Intervention SAGO (UE) : 301526582

 # C.R. COG : 09-UE-S-210422-25

ALERTE Ligne UE ☒ ou Ligne COG ☐

Signalement rattaché à (# C.R. COG) :

Date de l'appel au COG : 2021-04-22	Heure réception appel : 11h22	Reçu par : Philippe Champagne
Date événement : 2021-04-22	Heure événement : 7h05	Remarque(s) :

LOCALISATION DE L'ÉVÉNEMENT

Nom de la ville : Sept-Iles	Adresse de l'événement : 400 chemin de la pointe noire		Précisions sur la localisation (point de repère) :
N° de la ville : 97007			
Milieu touché			Présence de cours d'eau à proximité : non ☐ oui ☐ Nom(s) :
1 : Air	2 : -----	3 : -----	4 : -----
Précisions milieu touché :			

TYPE D'ÉVÉNEMENT

Type d'événement : -----	Autre :
Situation maîtrisée : Oui ☐ Non ☐ (risque d'aggravation)	Précisions :

Description sommaire de l'événement : Arrêt du CTG sud ouest suite à un bris à 7h10 ce matin. L'événement est toujours en cours.

Intervenants sur place ou appelés (pompiers, policiers, récupérateurs, signaleurs, Ministère, etc.) :

PRODUIT(S) EN CAUSE

Produit (s) en cause : -----	Détail :	Qté déversée :	Qté réservoir (si connu) :
Produit (s) en cause : -----	Détail :	Qté déversée :	Qté réservoir (si connu) :
Produit (s) en cause : -----	Détail :	Qté déversée :	Qté réservoir (si connu) :
Produit (s) en cause **(autres) :**		Qté déversée :	Qté réservoir (si connu) :

Remarques (produit(s) en cause et quantité(s)) :

COORDONNÉES

Nom interlocuteur (***signalement***) : Michael Boutoulou-Lévesques	Fonction : répartiteur	N° de téléphone : 418 #964-7911
Organisme : Aluminerie Alouette		
Nom personne ***à rappeler*** : ou IDEM à précédent ☐	Fonction :	N° de téléphone : #
Organisme :	Adresse :	N° de téléphone : #
Nom du responsable présumé de l'urgence (si différent) : (personne ou cie)	Adresse :	N° de téléphone : #

SIGNALEMENT TRANSFÉRÉ EN : Immédiat ☒ ou Différé ☐

N° de région : DR-09 Côte-Nord	Heure d'alerte à l'intervenant de garde UE : 11h29
Nom de l'intervenant de garde UE : Sébastien Gagnon	Heure du retour d'appel :

Commentaires :

Traitement du cas par le COG terminé à (heure) : 11h30

SECTION À L'USAGE D'UE SEULEMENT

Intervention : Signalement ☐ Téléphonique ☒ Terrain ☐	☐ dossier transféré au CCEQ, secteur -----
	☐ dossier transféré autre secteur :

Commentaires : Arrêt pour environ 20 minutes. Plus précisément afin d'arrêter la recirculation d'alumine vers les réacteurs où les gaz fluorés sont captés. Ces travaux sont requis afin d'effectuer le remplacement du volet du ventilateur de fluidisation de fond de trémies des filtres. Durant cet arrêt, les particules ont continués à être filtrées.

Signature intervenant UE : _____ DATE : 2021-04-28

Sébastien Gagnon

Commentaires :

Signature du coordonnateur : _____ DATE : _____

Urgence-Environnement Québec

COMPTE RENDU D'APPEL LIGNE UE

 # Intervention SAGO (UE) : 301526583

 # C.R. COG : 09-UE-S-210422-32

ALERTE Ligne UE ☐ ou Ligne COG ☐

Signalement rattaché à (# C.R. COG) :

Date de l'appel au COG : 2021-04-22	Heure réception appel : 12:37	Reçu par : Marlène Bernier
Date événement : 2021-04-22	Heure événement : 12:34	Remarque(s) :

LOCALISATION DE L'ÉVÉNEMENT

Nom de la ville : Sept-Îles	Adresse de l'événement :	Précisions sur la localisation (point de repère) :
Nº de la ville : 97007		

Milieu touché			
1 : Air	2 : -----	3 : -----	4 : -----
Précisions milieu touché :			

Présence de cours d'eau à proximité : non ☒ oui ☐ Nom(s) :

TYPE D'ÉVÉNEMENT

Type d'événement : **Rejets atmosphériques indust. – arrêt épurateur**	Autre :
Situation maîtrisée : Oui ☒ Non ☐ (risque d'aggravation)	Précisions :

Description sommaire de l'événement : Arrêt CTG Nord Ouest pour entretien - devrait durée de 2 à 3 heures - pas d'émanation au moment de l"appel

Intervenants sur place ou appelés (pompiers, policiers, récupérateurs, signaleurs, Ministère, etc.) :

PRODUIT(S) EN CAUSE

Produit (s) en cause : -----	Détail :	Qté déversée :	Qté réservoir (si connu) :
Produit (s) en cause : -----	Détail :	Qté déversée :	Qté réservoir (si connu) :
Produit (s) en cause : -----	Détail :	Qté déversée :	Qté réservoir (si connu) :
Produit (s) en cause **(autres) :**		Qté déversée :	Qté réservoir (si connu) :

Remarques (produit(s) en cause et quantité(s)) :

COORDONNÉES

Nom interlocuteur (*signalement*) : Art. 53-54	Fonction : Sécurité	Nº de téléphone : Art. 53-54
Organisme : Aluminerie Alouette		
Nom personne *à rappeler* : Daniel Dumas ou IDEM à précédent ☐	Fonction : conseiller environnement	Nº de téléphone : 418 #961-5952
Organisme :	Adresse :	Nº de téléphone : #
Nom du responsable présumé de l'urgence (si différent) : (personne ou cie)	Adresse :	Nº de téléphone : #

SIGNALEMENT TRANSFÉRÉ EN : Immédiat ☒ ou Différé ☐

Nº de région : DR-09 Côte-Nord	Heure d'alerte à l'intervenant de garde UE : 12:41
Nom de l'intervenant de garde UE : Sébastien Gagnon	Heure du retour d'appel :

Commentaires : retour des opérations en différé

Traitement du cas par le COG terminé à (heure) :

SECTION À L'USAGE D'UE SEULEMENT

Intervention : Signalement ☐ Téléphonique ☒ Terrain ☐	☐ dossier transféré au CCEQ, secteur -----
	☐ dossier transféré autre secteur :

Commentaires : Arrêt prévu. Plus précisément afin d'arrêter la recirculation d'alumine vers les réacteurs où les gaz fluorés sont captés. Ces travaux sont requis afin d'effectuer le remplacement du volet du ventilateur de fluidisation de fond de trémies des filtres. Durant cet arrêt, les particules ont continués à être filtrées. Aucune émissions.

Signature intervenant UE : _____ DATE : 2021-04-22

Sébastien Gagnon

Commentaires :

Signature du coordonnateur : _____ DATE : _____

Urgence-Environnement Québec

COMPTE RENDU D'APPEL LIGNE UE

 # Intervention SAGO (UE) : 301531632

 # C.R. COG : 09-UE-S-210513-32

Signalement rattaché à (# C.R. COG) : 09-UE-S-210513-22

ALERTE Ligne UE ☒ ou Ligne COG ☐

Date de l'appel au COG : 2021-05-13	Heure réception appel : 12:14	Reçu par : Guillaume Bolduc
Date événement : 2021-05-13	Heure événement : 8h00	Remarque(s) :

LOCALISATION DE L'ÉVÉNEMENT

Nom de la ville : Sept-Iles	Adresse de l'événement : 400 chemin de la pointe noire	Précisions sur la localisation (point de repère) : CTG Sud-Est
Nº de la ville : 97007		
Milieu touché		Présence de cours d'eau à proximité : non ☐ oui ☐ Nom(s) :
1 : Air / 2 : ----- / 3 : ----- / 4 : -----		
Précisions milieu touché : Atmosphère		

TYPE D'ÉVÉNEMENT

Type d'événement : -----	Autre :
Situation maîtrisée : Oui ☒ Non ☐ (risque d'aggravation)	Précisions :

Description sommaire de l'événement : Entretient planifié d'un aéroglissière du CTG Sud-est à l'alumine Alouette. Entretien en cours de 8h à 12. Aucune fumée émanerait de la cheminé présentement.

***SUIVI: rétablissement à 12:14

Intervenants sur place ou appelés (pompiers, policiers, récupérateurs, signaleurs, Ministère, etc.) :

PRODUIT(S) EN CAUSE

Produit (s) en cause : Poussières	Détail : alumine	Qté déversée :	Qté réservoir (si connu) :
Produit (s) en cause : -----	Détail :	Qté déversée :	Qté réservoir (si connu) :
Produit (s) en cause : -----	Détail :	Qté déversée :	Qté réservoir (si connu) :
Produit (s) en cause **(autres) :**		Qté déversée :	Qté réservoir (si connu) :

Remarques (produit(s) en cause et quantité(s)) :

COORDONNÉES

Nom interlocuteur (***signalement***) : Art. 53-54	Fonction : répartiteur	Nº de téléphone : Art. 53-54
Organisme : Alouette		
Nom personne ***à rappeler*** : ou IDEM à précédent ☐	Fonction :	Nº de téléphone : #
Organisme :	Adresse :	Nº de téléphone : #
Nom du responsable présumé de l'urgence (si différent) : (personne ou cie)	Adresse :	Nº de téléphone : #

SIGNALEMENT TRANSFÉRÉ EN : Immédiat ☐ ou Différé ☒

Nº de région : DR-09 Côte-Nord	Heure d'alerte à l'intervenant de garde UE :
Nom de l'intervenant de garde UE :	Heure du retour d'appel :
Commentaires :	
Traitement du cas par le COG terminé à (heure) : 12:19	

SECTION À L'USAGE D'UE SEULEMENT

Intervention : Signalement ☒ Téléphonique ☐ Terrain ☐	☐ dossier transféré au CCEQ, secteur -----
	☐ dossier transféré autre secteur :

Commentaires : Je prends en note l'information reçue par le COG. Je communique par courriel au responsable en environnement, le 19 mai 2021, afin d'obtenir des détails sur l'arrêt, ainsi que la quantité et type d'émission atmosphérique émise pendant l'arrêt. Monsieur Dumas me répond que l'arrêt a duré de 8 h03 à 11 h50, pour réparation urgente et que pendant cette période aucune émission n'était visible. Cependant, il me dit que l'émissions de fluorures gazeux a légèrement augmenté (voir courriel ci-dessous).

Signature intervenant UE : _____ DATE : 2021-05-19

Commentaires :

Signature du coordonnateur : _____ DATE : _____

De : Desrosiers, Caroline <Caroline.Desrosiers@environnement.gouv.qc.ca>
Envoyé : 19 mai 2021 11:15
À : DUMAS Daniel <ddumas@alouette.qc.ca>
Cc : Baron, Martine <Martine.Baron@environnement.gouv.qc.ca>
Objet : Entretien d'aéroglissière, cas du 2021-05-13

Bonjour Monsieur Dumas,

Lors de l'évènement du 2021-05-13, soit pour un entretien d'aéroglissière, au CTG-Sud-Est, j'ai besoin de connaître les émissions atmosphériques émises lors de cette période d'arrêt, de 8 h00 à 12 h14.

Merci de votre attention et au plaisir

Caroline Desrosiers

Inspectrice en environnement et intervenante d'urgence
Centre de contrôle environnemental de la Côte-Nord
Environnement et Lutte contre les changements climatiques

818, boul. Laure R.C., Sept-Îles (Québec) G4R 1Y8

Téléphone: 418-964-8888 #227
Cellulaire: 418-409-1566
Télécopieur: 418-964-8021
caroline.desrosiers@environnement.gouv.qc.ca

Urgence-Environnement : 1-866-694-5454

De : DUMAS Daniel <ddumas@alouette.qc.ca>
Envoyé : 19 mai 2021 15:54
À : Desrosiers, Caroline <Caroline.Desrosiers@environnement.gouv.qc.ca>
Cc : Baron, Martine <Martine.Baron@environnement.gouv.qc.ca>; Environnement <LD67@alouette.net>
Objet : RE: Entretien d'aéroglissière, cas du 2021-05-13

Bonjour Madame Desrosiers,

L'événement du 13 mai au Centre de Traitement des Gaz est un arrêt d'alimentation en alumine fraîche de 8h03 à 11h50 afin de faire une réparation urgente sur une aéroglissière servant au transport de l'alumine.

Pendant cet arrêt, les poussières continus d'être captés par les filtres et il n'y a pas eu d'émissions visibles. Les émissions de fluorures gazeux ont légèrement augmentées à la cheminée. Les concentrations ou quantités émises ne représentent pas un danger pour l'environnement ou la population.

Je suis toujours disponible pour de plus amples informations.
Bonne après-midi

Daniel Dumas
Conseiller Environnement et hygiène | Santé, Sécurité, Laboratoire et Environnement

418 964-7000 poste 7508 | Cel: 418-961-5952 **ddumas@alouette.qc.ca**
400, chemin de la Pointe-Noire, C.P. 1650, Sept-Îles (Qc) G4R 5M9, CANADA

Avant d'imprimer ce courriel, pensez à l'environnement.

Urgence-Environnement Québec

COMPTE RENDU D'APPEL LIGNE UE

 # Intervention SAGO (UE) : 301531638

 # C.R. COG : 09-UE-S-210515-9

Signalement rattaché à (# C.R. COG) : 09-UE-S-210515-4

ALERTE Ligne UE ☒ ou Ligne COG ☐		
Date de l'appel au COG : 2021-05-15	Heure réception appel : 8:57	Reçu par : Gisèle Milette
Date événement : 2021-05-15	Heure événement : 07:34 à 8:23	Remarque(s) :

LOCALISATION DE L'ÉVÉNEMENT

Nom de la ville : Sept-Îles		Adresse de l'événement : 400 Chemin de la Pointe-Noire, Sept-Îles G4R4K3		Précisions sur la localisation (point de repère) : cheminée CTF2
Nº de la ville : 97007				
Milieu touché				Présence de cours d'eau à proximité : non ☐ oui ☐ Nom(s) :
1 : Air	2 : -----	3 : -----	4 : -----	
Précisions milieu touché :				

TYPE D'ÉVÉNEMENT

Type d'événement : **Rejets atmosphériques indust. – arrêt épurateur**	Autre :
Situation maîtrisée : Oui ☐ Non ☐ (risque d'aggravation)	Précisions :

Description sommaire de l'événement : Arrêt de cheminée CTF2 . Centre de traitement de Fumée no 2. Cause inconnue. En cours d'investigation. Fumée de bunker. Le vent pas dans la direction de la ville.
*** Redémarrage à 8h23

Intervenants sur place ou appelés (pompiers, policiers, récupérateurs, signaleurs, Ministère, etc.) :

PRODUIT(S) EN CAUSE

Produit (s) en cause : **Fumée**	Détail : Fumée de bunker	Qté déversée : ??	Qté réservoir (si connu) :
Produit (s) en cause : -----	Détail :	Qté déversée :	Qté réservoir (si connu) :
Produit (s) en cause : -----	Détail :	Qté déversée :	Qté réservoir (si connu) :
Produit (s) en cause **(autres) :**		Qté déversée :	Qté réservoir (si connu) :

Remarques (produit(s) en cause et quantité(s)) :

COORDONNÉES

Nom interlocuteur (***signalement***) : Art. 53-54	Fonction :	Nº de téléphone : Art. 53-54
Organisme : Aluminerie Alouette		
Nom personne ***à rappeler*** : ou IDEM à précédent ☒	Fonction :	Nº de téléphone : #
Organisme :	Adresse :	Nº de téléphone : #
Nom du responsable présumé de l'urgence (si différent) : (personne ou cie)	Adresse :	Nº de téléphone : #

SIGNALEMENT TRANSFÉRÉ EN : Immédiat ☐ ou Différé ☒

Nº de région : DR-09 Côte-Nord	Heure d'alerte à l'intervenant de garde UE :
Nom de l'intervenant de garde UE :	Heure du retour d'appel :
Commentaires :	
Traitement du cas par le COG terminé à (heure) : 9:00	

SECTION À L'USAGE D'UE SEULEMENT

Intervention : Signalement ☒ Téléphonique ☐ Terrain ☐	☐ dossier transféré au CCEQ, secteur -----
	☐ dossier transféré autre secteur :

Commentaires : **Je prends en note l'information reçue par le COG. Je communique par courriel au responsable en environnement, le 19 mai 2021, afin d'obtenir des détails sur l'arrêt, ainsi que la quantité et type d'émission atmosphérique émise pendant l'arrêt. Monsieur Dumas me répond que l'arrêt a duré de 7 h34 à 8 h23, dû à un manque de débit d'aspiration des ventilateurs et il a basculé automatiquement en mode contournement des**

filtres afin de maintenir un minimum de captation des émissions aux fours. Il y a eu un problème de vibration sur un ventilateur et d'ouverture des volets ce qui a diminué le débit des gaz aspirés par le CTF. Le redémarrage a été retardé à cause d'un défaut de réarmement sur un équipement.

Ce sont majoritairement des poussières visibles de carbone et des gaz de combustion qui ont été émis dans l'atmosphère par la cheminée. Les concentrations ou quantités émises ne représentent pas un danger pour l'environnement ou la population (Voir Courriel ci-dessous).

Signature intervenant UE : _____ DATE : 2021-05-19

Commentaires :

Signature du coordonnateur : _____ DATE : _____

De : Desrosiers, Caroline <Caroline.Desrosiers@environnement.gouv.qc.ca>
Envoyé : 19 mai 2021 11:10
À : DUMAS Daniel <ddumas@alouette.qc.ca>
Cc : Baron, Martine <Martine.Baron@environnement.gouv.qc.ca>
Objet : arrêt CTF-2 du 2021-05-15

Bonjour Monsieur Dumas,

J'ai besoin d'obtenir plus d'information sur l'évènement du 2021-05-15, durée déclarée de 07:34 à 8:23.
Soit un arrêt de cheminée CTF2, au Centre de traitement de Fumée no 2. De cause inconnue.
J'ai besoin de connaître la cause selon l'investigation, ainsi que les émissions atmosphériques émises lors de cette période.

Merci de votre compréhension et au plaisir

Caroline Desrosiers

Inspectrice en environnement et intervenante d'urgence
Centre de contrôle environnemental de la Côte-Nord
Environnement et Lutte contre les changements climatiques

818, boul. Laure R.C., Sept-Îles (Québec) G4R 1Y8

Téléphone: 418-964-8888 #227
Cellulaire: 418-409-1566
Télécopieur: 418-964-8021
caroline.desrosiers@environnement.gouv.qc.ca

Urgence-Environnement : 1-866-694-5454

De : DUMAS Daniel
Envoyé : 19 mai 2021 11:14
À : 'Desrosiers, Caroline' <Caroline.Desrosiers@environnement.gouv.qc.ca>
Cc : Baron, Martine <Martine.Baron@environnement.gouv.qc.ca>
Objet : RE: arrêt CTF-2 du 2021-05-15

Bonjour,

Je vous reviens aujourd'hui avec l'information.

Daniel Dumas
Conseiller Environnement et hygiène | Santé, Sécurité, Laboratoire et Environnement

418 964-7000 poste 7508 | ddumas@alouette.qc.ca
400, chemin de la Pointe-Noire, C.P. 1650, Sept-Îles (Qc) G4R 5M9, CANADA

Avant d'imprimer ce courriel, pensez à l'environnement.

De : DUMAS Daniel <ddumas@alouette.qc.ca>
Envoyé : 19 mai 2021 15:30
À : Desrosiers, Caroline <Caroline.Desrosiers@environnement.gouv.qc.ca>
Cc : Baron, Martine <Martine.Baron@environnement.gouv.qc.ca>; Environnement <LD67@alouette.net>
Objet : RE: arrêt CTF-2 du 2021-05-15

Bonjour Madame Desrosiers,

Le 15 mai le Centre de Traitement des Fumées no 2 a manqué de débit d'aspiration des ventilateurs et il a basculé automatiquement en mode contournement des filtres afin de maintenir un minimum de captation des émissions aux fours. Il y a eu un problème de vibration sur un ventilateur et d'ouverture des volets ce qui a diminué le débit des gaz aspirés par le CTF. Le redémarrage a été retardé à cause d'un défaut de réarmement sur un équipement.

Ce sont majoritairement des poussières visibles de carbone et des gaz de combustion qui ont été émis dans l'atmosphère par la cheminée. Les concentrations ou quantités émises ne représentent pas un danger pour l'environnement ou la population.

Je vous reviens pour le CTG SE du 13 Mai.

Bonne après-midi

Daniel Dumas
Conseiller Environnement et hygiène | Santé, Sécurité, Laboratoire et Environnement

418 964-7000 poste 7508 | ddumas@alouette.qc.ca
400, chemin de la Pointe-Noire, C.P. 1650, Sept-Îles (Qc) G4R 5M9, CANADA

Avant d'imprimer ce courriel, pensez à l'environnement.

COMPTE-RENDU APPEL LIGNE UE

Urgence-Environnement Québec

# Intervention SAGO (UE) : 301534846	
# C. R. 09-UE-S-210521-48	
ALERTE Ligne UE ☐ ou Ligne COG ☐	***Signalement rattaché à (# C.R. COG) :*** 09-UE-S-210521-34

Date de l'appel au COG : 2021-05-21	Heure réception appel 12 :23	Reçu par : Marlène Bernier
Date de l'évènement : 2021-05-20	Heure de l'évènement : 09:55	Remarque(s) :

LOCALISATION DE L'ÉVÈNEMENT

Nom de la ville : Sept-Îles N° de la ville : 97007	Adresse de l'évènement : 400 Chemin de la Pointe-Noire, Sept-Îles G4R4K3	Précision sur la localisation (point de repère) : -66.44321471, 50.15743046
Milieu touché 1 : 2 : 3 : 4 : Précisions milieu touché :		Présence de cours d'eau à proximité : Non ☑ / Oui ☐ Si oui, nom(s) :

TYPE D'ÉVÈNEMENT

Type d'évènement :	Autre :
Situation maitrisée : Oui ☐ Non (Risque d'aggravation) ☐	Précisions :

Description sommaire de l'évènement : ** Retour à la normale à 11h15** Arrêt du CTF 1 depuis 9h55. Les ventilateurs sont arrêté. Aucun délai pour le redémarrage. On parle de fumée

Intervenants sur place ou appelés (pompiers, policiers, récupérateurs, signaleurs, Ministère, etc.) :

PRODUIT(S) EN CAUSE

Produit(s) en cause : Fumée	Détail :	Qté déversée :	Qté réservoir (si connu) :
Produit(s) en cause :	Détail :	Qté déversée :	Qté réservoir (si connu) :
Produit(s) en cause :	Détail :	Qté déversée :	Qté réservoir (si connu) :
Produit(s) en cause **(autres)** :		Qté déversée :	Qté réservoir (si connu) :

Remarque (produit(s) en cause et quantité(s)) :

COORDONNÉES

Nom interlocuteur (signalement) : Art. 53 54 Art. 53 54 Organisme : Aluminerie Alouette	Fonction : Entreprise Adresse : 400 Chemin de la Pointe-Noire, Sept-Îles G4R4K3	N° de : Art. 53-54 N° de téléphone : #
Nom personne *à rappeler* : ou IDEM à précédant ☐	Fonction :	N° de téléphone : #
Organisme :	Adresse :	N° de téléphone : #
Nom du responsable présumé de l'urgence (si différent) : (personne ou cie)	Adresse :	N° de téléphone : #

SIGNALEMENT TRANSFÉRÉ EN : IMMÉDIAT / DIFFÉRÉ ☐

N° de région : 09	Heure d'alerte à l'intervenant de garde UE : 10h36
Nom de l'intervenant de garde U	Heure du retour d'appel :

Commentaires :

Traitement du cas par le COG terminé à (heure) : 10h40

SECTION À L'USAGE D'UE SEULEMENT

Intervention : ☐ Signalement ☒ Téléphonique ☐ Terrain	☐ Dossier transféré au CCEQ, secteur : ----- ☒ Dossier transféré autre secteur : industriel, inspecteur responsable du dossier

Commentaires :

Informations contenues dans le courriel transmis par Daniel Dumas, conseiller environnement d'Alouette daté du 25 mai 2021

Le 21 mai dernier, le Centre de Traitement des Fumées no. 1 a basculé en mode contournement de 9h55 à 11h15. Le CTF fonctionne normalement avec 3 unités de filtres. Le filtre no.4 était déjà à l'arrêt pour des réparations lorsque nous avons eu une défaillance sur le filtre no.3. Le centre ne pouvant pas fonctionner à 2 filtres, il a passé en mode contournement afin de maintenir la captation aux fours. Le CTF a été redémarré à 10h50 pour ensuite revenir en contournement à 11h10 et redémarré à 11h15 pour un total de 1h00 en mode contournement.

Signature intervenant UE : _____ Date : 2021-06-02

Jocelyn Côté

Commentaires :

Signature coordonnateur UE : _____ Date : _____

Urgence-Environnement Québec

COMPTE RENDU D'APPEL LIGNE UE

 # Intervention SAGO (UE) : 301535205

 # C.R. COG : 09-UE-S-210602-5

ALERTE Ligne UE ☒ ou Ligne COG ☐

Signalement rattaché à (# C.R. COG) :

Date de l'appel au COG : 2021-06-02	Heure réception appel : 7:54	Reçu par :
Date événement : 2021-06-02	Heure événement : 7:45	Remarque(s) :

LOCALISATION DE L'ÉVÉNEMENT

Nom de la ville : Sept-Îles	Adresse de l'événement : 400 Chemin de la Pointe-Noire,	Précisions sur la localisation (point de repère) : Alluminerie Alouhette (CTF2)
Nº de la ville : 97007		
Milieu touché		Présence de cours d'eau à proximité : non ☐ oui ☐ Nom(s) :
1 : Air / 2 : ----- / 3 : ----- / 4 : -----		
Précisions milieu touché :		

TYPE D'ÉVÉNEMENT

Type d'événement : **Rejets atmosphériques indust. – arrêt épurateur**	Autre :
Situation maîtrisée : Oui ☐ Non ☐ (risque d'aggravation)	Précisions :

Description sommaire de l'événement : arrêt d'épurateur planifié (tirage forcé)
Ne sait pas l'heure du retour

Intervenants sur place ou appelés (pompiers, policiers, récupérateurs, signaleurs, Ministère, etc.) :

PRODUIT(S) EN CAUSE

Produit (s) en cause : -----	Détail :	Qté déversée :	Qté réservoir (si connu) :
Produit (s) en cause : -----	Détail :	Qté déversée :	Qté réservoir (si connu) :
Produit (s) en cause : -----	Détail :	Qté déversée :	Qté réservoir (si connu) :
Produit (s) en cause **(autres) :**		Qté déversée :	Qté réservoir (si connu) :

Remarques (produit(s) en cause et quantité(s)) :

COORDONNÉES

Nom interlocuteur (***signalement***) : Art. 53-54	Fonction : Agent de sécurité	Nº de téléphone : Art. 53-54
Organisme :		
Nom personne ***à rappeler*** : ou IDEM à précédent ☒	Fonction :	Nº de téléphone : #
Organisme :	Adresse :	Nº de téléphone : #
Nom du responsable présumé de l'urgence (si différent) : (personne ou cie)	Adresse :	Nº de téléphone : #

SIGNALEMENT TRANSFÉRÉ EN : Immédiat ☒ ou Différé ☐

Nº de région : DR-09 Côte-Nord	Heure d'alerte à l'intervenant de garde UE : 7:58
Nom de l'intervenant de garde UE : Sébastien Gagnon	Heure du retour d'appel :

Commentaires :

Traitement du cas par le COG terminé à (heure) : 8:00

SECTION À L'USAGE D'UE SEULEMENT

Intervention : Signalement ☐ Téléphonique ☒ Terrain ☐	☐ dossier transféré au CCEQ, secteur -----
	☐ dossier transféré autre secteur :

Commentaires : Travaux d'entretien prévus au centre de traitement des fumées des fours à cuire No 3 et 4 (CTF-2). L'arrêt sera de type « contournement » et est prévue pour une durée d'environ 5 heures. Cet arrêt permettra de faire le nettoyage annuel des conduits de captation.
Ce sont majoritairement des poussières visibles de carbone et des gaz de combustion qui seront été émis dans l'atmosphère par la cheminée. Les concentrations ou quantités émises ne représentent pas un danger pour l'environnement ou la population.

Les conditions météorologiques ont été vérifiées et seront suivies en détail afin de s'assurer qu'elles sont favorables et que les travaux n'incommodes pas notre entourage. Dans le cas contraire, l'arrêt sera remis à une date ultérieure.

Signature intervenant UE : DATE : 2021-06-07

Commentaires :

Signature du coordonnateur : _____ DATE : _____

COMPTE-RENDU APPEL LIGNE UE

Urgence-Environnement Québec

# Intervention SAGO (UE) : 301543772	
# C.R. COG : 09-UE-S-210713-10	
ALERTE Ligne UE ☑ ou Ligne COG ☐	***Signalement rattaché à (# C.R. COG) :***

Date de l'appel au COG : 2021-07-13	Heure réception appel : 08:59	Reçu par : Atif Zouhir
Date de l'évènement : 2021-07-13	Heure de l'évènement : 08:45	Remarque(s) :

LOCALISATION DE L'ÉVÈNEMENT

Nom de la ville : Sept-Îles N° de la ville : 97007	Adresse de l'évènement : 400 Chemin de la Pointe-Noire, Sept-Îles G4R4K3	Précision sur la localisation (point de repère) : -66.44321471, 50.15743046
Milieu touché 1 : air / 2 : / 3 : / 4 : Précisions milieu touché :		Présence de cours d'eau à proximité : Non ☑ / Oui ☐ Si oui, nom(s) :

TYPE D'ÉVÈNEMENT

Type d'évènement : Rejets atmosphériques indust. - Arrêt épurateur	Autre :
Situation maitrisée : Oui ☑ Non (Risque d'aggravation) ☐	Précisions : épurateur CTS 2
Description sommaire de l'évènement : Arrêt de l'épurateur CTS 2 de 08h46 a 09h03 , cause encore inconnue .	
Intervenants sur place ou appelés (pompiers, policiers, récupérateurs, signaleurs, Ministère, etc.) :	

PRODUIT(S) EN CAUSE

Produit(s) en cause :	Détail :	Qté déversée :	Qté réservoir (si connu) :
Produit(s) en cause :	Détail :	Qté déversée :	Qté réservoir (si connu) :
Produit(s) en cause :	Détail :	Qté déversée :	Qté réservoir (si connu) :
Produit(s) en cause **(autres)** :		Qté déversée :	Qté réservoir (si connu) :
Remarque (produit(s) en cause et quantité(s)) :			

COORDONNÉES

Nom interlocuteur (signalement) : Christine Dube	Fonction : Entreprise	N° de : 418-409-4568 #
Organisme : Aluminerie Alouette	Adresse :	N° de téléphone : #
Nom personne *à rappeler* : ou IDEM à précédant ☑	Fonction : Conseillère en environnement	N° de téléphone : #
Organisme :	Adresse :	N° de téléphone : #
Nom du responsable présumé de l'urgence (si différent) : (personne ou cie)	Adresse :	N° de téléphone : #

SIGNALEMENT TRANSFÉRÉ EN : IMMÉDIAT ☐ / DIFFÉRÉ ☑

N° de région : 09	Heure d'alerte à l'intervenant de garde UE : 09:38
Nom de l'intervenant de garde UE : Richard Robichaud	Heure du retour d'appel : 09:46
Commentaires :	
Traitement du cas par le COG terminé à (heure) : 09:48	

SECTION À L'USAGE D'UE SEULEMENT

Intervention : ☐ Signalement ☒ Téléphonique ☐ Terrain	☐ Dossier transféré au CCEQ, secteur : ----- ☐ Dossier transféré autre secteur :

Commentaires : Arrêt de l'épurateur. La cause étant des volets qui coincent en vouant démarrer le 3e ventilateur, 2 sont en fonctions présentement. Réparation en cours et suivi sera envoyé à UE. Concernant l'arrêt de captation du Centre de traitement des fumées #2 d'hier, l'évènement est survenu lors d'une investigation sur la vibration du moteur au ventilateur #2. En démarrant le ventilateur, le volet n'a pas ouvert et le centre a tombé en défaut par manque d'aspiration, puis il a aussitôt basculé en mode contournement de 8h43 à 9h12 pour une durée de 29 minutes. Des poussières visibles de carbone et des gaz de combustion ont été émis par la cheminée. Les concentrations ou quantités émises ne représentent pas un danger pour l'environnement ou la population.

Signature intervenant UE : _____ Date : 2021-07-13

Richard Robichaud

Commentaires :

Signature coordonnateur UE : _____ Date : _____

Urgence-Environnement Québec

COMPTE RENDU D'APPEL LIGNE UE

 # Intervention SAGO (UE) : 301545353

 # C.R. COG : 09-UE-S-210609-32

ALERTE Ligne UE ☐ ou Ligne COG ☐

Signalement rattaché à (# C.R. COG) : 09-UE-S-210609-1

Date de l'appel au COG : 2021-06-09	Heure réception appel : 10h58	Reçu par : Philippe Champagne
Date événement : 2021-06-09	Heure événement : 5:20	Remarque(s) :

LOCALISATION DE L'ÉVÉNEMENT

Nom de la ville : Sept-Îles	Adresse de l'événement : 400 Chemin de la Pointe-Noire	Précisions sur la localisation (point de repère) : aluminerie alouette
Nº de la ville : 97007		
Milieu touché		Présence de cours d'eau à proximité : non ☐ oui ☐ Nom(s) :
1 : Air / 2 : -----	3 : ----- / 4 : -----	
Précisions milieu touché :		

TYPE D'ÉVÉNEMENT

Type d'événement : **Rejets atmosphériques indust. – arrêt épurateur**	Autre :
Situation maîtrisée : Oui ☒ Non ☐ (risque d'aggravation)	Précisions : épurateur CTF1, redémarrage vers 11:00

Description sommaire de l'événement : redémarrage du CTF1 à 10h15

arrêt planifié pour le nettoyage annuel des conduits de captation

Intervenants sur place ou appelés (pompiers, policiers, récupérateurs, signaleurs, Ministère, etc.) :

PRODUIT(S) EN CAUSE

Produit (s) en cause : -----	Détail : poussières visibles de coke et des fumée de combustion	Qté déversée :	Qté réservoir (si connu) :
Produit (s) en cause : -----	Détail :	Qté déversée :	Qté réservoir (si connu) :
Produit (s) en cause : -----	Détail :	Qté déversée :	Qté réservoir (si connu) :
Produit (s) en cause **(autres) :**		Qté déversée :	Qté réservoir (si connu) :

Remarques (produit(s) en cause et quantité(s)) :

COORDONNÉES

Nom interlocuteur (***signalement***) : Art. 53-54	Fonction :	Nº de téléphone : Art. 53-54
Organisme : Art. 23-24		
Nom personne ***à rappeler*** : ou IDEM à précédent ☒	Fonction :	Nº de téléphone : #
Organisme :	Adresse :	Nº de téléphone : #
Nom du responsable présumé de l'urgence (si différent) : aluminerie alouette ***(personne ou cie)***	Adresse :	Nº de téléphone : #

SIGNALEMENT TRANSFÉRÉ EN : Immédiat ☐ ou Différé ☒

Nº de région : DR-09 Côte-Nord	Heure d'alerte à l'intervenant de garde UE :
Nom de l'intervenant de garde UE :	Heure du retour d'appel :

Commentaires :

Traitement du cas par le COG terminé à (heure) : 11h01

SECTION À L'USAGE D'UE SEULEMENT

Intervention : Signalement ☒ Téléphonique ☐ Terrain ☐	☐ dossier transféré au CCEQ, secteur -----
	☐ dossier transféré autre secteur :

Commentaires : **Réception des renseignements., voir courriel ci-dessous.**

Signature intervenant UE : _____ DATE : 2021-07-02

Commentaires :

Signature du coordonnateur : _____ DATE : _____

De : DUMAS Daniel [mailto:ddumas@alouette.qc.ca]
Envoyé : 11 juin 2021 13:23
À : Carreau, Guillaume <guillaume.carreau@environnement.gouv.qc.ca>
Cc : Baron, Martine <Martine.Baron@environnement.gouv.qc.ca>; Kouassi, Soualiho <Soualiho.Kouassi@environnement.gouv.qc.ca>; Environnement <LD67@alouette.net>
Objet : RE: arrêt planifié du CTF- 1

Bonjour Guillaume,

Concernant les derniers travaux effectués aux deux CTF, voici les heures d'arrêts exacts :

Épurateur	Début de l'arrêt	Fin de l' arrêt	Durée de l'arrêt
CTF2	02-juin-21 07:42	02-juin-21 11:34	3:52
CTF1	09-juin-21 05:15	09-juin-21 10:11	4:56

Bonne après-midi

Daniel Dumas
Conseiller Environnement et hygiène | Santé, Sécurité, Laboratoire et Environnement

418 964-7000 poste 7508 | ddumas@alouette.qc.ca
400, chemin de la Pointe-Noire, C.P. 1650, Sept-Îles (Qc) G4R 5M9, CANADA

Avant d'imprimer ce courriel, pensez à l'environnement.

De : DUMAS Daniel <ddumas@alouette.qc.ca>
Envoyé : 8 juin 2021 10:36
À : Carreau, Guillaume <guillaume.carreau@environnement.gouv.qc.ca>
Cc : Baron, Martine <Martine.Baron@environnement.gouv.qc.ca>; Urgence DR09 <urgencedr09@environnement.gouv.qc.ca>; Environnement <LD67@alouette.net>; Kouassi, Soualiho <Soualiho.Kouassi@environnement.gouv.qc.ca>
Objet : arrêt planifié du CTF- 1

Bonjour,

Des travaux d'entretien sont prévus demain au centre de traitement des fumées des fours à cuire No 1 et 2 (CTF-1). L'arrêt sera de type « contournement » et devrait débuter vers 5h00 pour une durée de 5 heures. Cet arrêt permettra de faire le nettoyage annuel des conduits de captation.
Ce sont majoritairement des poussières visibles de carbone et des gaz de combustion qui seront émis dans l'atmosphère par la cheminée. Les concentrations ou quantités émises ne représentent pas un danger pour l'environnement ou la population.
Les conditions météorologiques ont été vérifiées et seront suivies en détail afin de s'assurer qu'elles sont

favorables et que les travaux n'incommodes pas notre entourage. Dans le cas contraire, l'arrêt sera remis à une date ultérieure.

Merci pour votre attention
Bonne journée

Daniel Dumas

 # 7508,
Cel : 418-961-5952

COMPTE-RENDU APPEL LIGNE UE

Urgence-Environnement Québec

# Intervention SAGO (UE) : 301548905	
# C.R. COG : 09-UE-S-210720-37	
ALERTE Ligne UE ☑ ou Ligne COG ☐	***Signalement rattaché à (# C.R. COG) :***

Date de l'appel au COG : 2021-07-20	Heure réception appel : 12:38	Reçu par : Michel Pelletier
Date de l'évènement : 2021-07-20	Heure de l'évènement : 12:15	Remarque(s) :

LOCALISATION DE L'ÉVÈNEMENT

Nom de la ville : Sept-Îles N° de la ville : 97007	Adresse de l'évènement : 400 Chemin de la Pointe-Noire, Sept-Îles G4R4K3	Précision sur la localisation (point de repère) : -66.44321471, 50.15743046
Milieu touché 1 : air / 2 : / 3 : / 4 : Précisions milieu touché :		Présence de cours d'eau à proximité : Non ☑ / Oui ☐ Si oui, nom(s) :

TYPE D'ÉVÈNEMENT

Type d'évènement :	Autre : arrêt dépoussiéreur
Situation maitrisée : Oui ☑ Non (Risque d'aggravation) ☐	Précisions :
Description sommaire de l'évènement : Arrêt du dépoussiéreur 105B. Il y avait des émissions de poussières de coke pendant 15 minutes.	
Intervenants sur place ou appelés (pompiers, policiers, récupérateurs, signaleurs, Ministère, etc.) :	

PRODUIT(S) EN CAUSE

Produit(s) en cause :	Détail :	Qté déversée :	Qté réservoir (si connu) :
Produit(s) en cause :	Détail :	Qté déversée :	Qté réservoir (si connu) :
Produit(s) en cause :	Détail :	Qté déversée :	Qté réservoir (si connu) :
Produit(s) en cause **(autres)** :		Qté déversée :	Qté réservoir (si connu) :
Remarque (produit(s) en cause et quantité(s)) :			

COORDONNÉES

Nom interlocuteur (signalement) : Alexandre Collard	Fonction : Entreprise	N° de : 418-409-2240 #
Organisme : Aluminerie Alouette	Adresse :	N° de téléphone : #
Nom personne *à rappeler* : ou IDEM à précédant ☐	Fonction :	N° de téléphone : #
Organisme :	Adresse :	N° de téléphone : #
Nom du responsable présumé de l'urgence (si différent) : (personne ou cie)	Adresse :	N° de téléphone : #

SIGNALEMENT TRANSFÉRÉ EN : IMMÉDIAT ☑ / DIFFÉRÉ ☐

N° de région : 09	Heure d'alerte à l'intervenant de garde UE : 12:44
Nom de l'intervenant de garde UE : Martine Baron	Heure du retour d'appel :
Commentaires :	
Traitement du cas par le COG terminé à (heure) : 12:45	

SECTION À L'USAGE D'UE SEULEMENT

Intervention : ☐ Signalement ☒ Téléphonique ☐ Terrain	☐ Dossier transféré au CCEQ, secteur : ----- ☐ Dossier transféré autre secteur :

Commentaires : De faibles émissions visibles à la sortie du dépoussiéreur étaient apparentes, dû à des filtres qui ont percés, mardi le 20 juillet vers 12h15. Des poussières de coke émanaient du dépoussiéreur.
Le secteur a été contacté pour débuter la procédure d'arrêt. Le dépoussiéreur était complètement arrêté à 12h41 (Fin des émissions).
Des travaux ont permis de changer les 56 filtres du dépoussiéreur au courant de l'après-midi du 20 juillet 2021 et l'équipement a été remis en fonction par la suite.

Signature intervenant UE : _____ Date : 2021-07-27

Martinela

Commentaires :

Signature coordonnateur UE : _____ Date : _____

COMPTE-RENDU APPEL LIGNE UE

Urgence-Environnement Québec

# Intervention SAGO (UE) : 301551175	
# C.R. COG : 09-UE-S-210727-48	
ALERTE Ligne UE ☑ ou Ligne COG ☐	***Signalement rattaché à (# C.R. COG) :***

Date de l'appel au COG : 2021-07-27	Heure réception appel : 13:23	Reçu par : Joel Kingsbury
Date de l'évènement : 2021-07-27	Heure de l'évènement : 08:00	Remarque(s) :

LOCALISATION DE L'ÉVÈNEMENT

Nom de la ville : Sept-Îles N° de la ville : 97007	Adresse de l'évènement : 400 Chemin de la Pointe-Noire, Sept-Îles G4R4K3	Précision sur la localisation (point de repère) : -66.44321471, 50.15743046

Milieu touché			Présence de cours d'eau à proximité : Non ☑ / Oui ☐ Si oui, nom(s) :
1 : air	2 :	3 :	4 :
Précisions milieu touché :			

TYPE D'ÉVÈNEMENT

Type d'évènement :	Autre : Arrêt du dépoussiéreur
Situation maitrisée : Oui ☐ Non (Risque d'aggravation) ☐	Précisions : DC-1
Description sommaire de l'évènement : Arrêt du dépoussiéreur (DC-1). Depuis, 8h00 n'est pas repartie.	
Intervenants sur place ou appelés (pompiers, policiers, récupérateurs, signaleurs, Ministère, etc.) :	

PRODUIT(S) EN CAUSE

Produit(s) en cause :	Détail :	Qté déversée :	Qté réservoir (si connu) :
Produit(s) en cause :	Détail :	Qté déversée :	Qté réservoir (si connu) :
Produit(s) en cause :	Détail :	Qté déversée :	Qté réservoir (si connu) :
Produit(s) en cause **(autres)** :		Qté déversée :	Qté réservoir (si connu) :
Remarque (produit(s) en cause et quantité(s)) :			

COORDONNÉES

Nom interlocuteur (signalement) : Alexandre Collard	Fonction : Entreprise	N° de : 418-409-2240 #
Organisme : Alluminerie Alouette	Adresse :	N° de téléphone : #
Nom personne *à rappeler* : ou IDEM à précédant ☑	Fonction :	N° de téléphone : #
Organisme :	Adresse :	N° de téléphone : #
Nom du responsable présumé de l'urgence (si différent) : (personne ou cie)	Adresse :	N° de téléphone : #

SIGNALEMENT TRANSFÉRÉ EN : IMMÉDIAT ☑ / DIFFÉRÉ ☐

N° de région : 09	Heure d'alerte à l'intervenant de garde UE : 13:35
Nom de l'intervenant de garde UE : Jocelyn Côté	Heure du retour d'appel :
Commentaires :	
Traitement du cas par le COG terminé à (heure) : 13:39	

SECTION À L'USAGE D'UE SEULEMENT

Intervention : ☐ Signalement ☒ Téléphonique ☐ Terrain	☐ Dossier transféré au CCEQ, secteur : ----- ☐ Dossier transféré autre secteur :

Commentaires : Lors du constat de l'émission à 8h00 le 27 juillet, les opérateurs ont transférés les fumées sur le dépoussiéreur DC-2. Le DC-1 est en réparation.

Signature intervenant UE : _____ Date : 2021-08-03

Jocelyn Côté

Commentaires :

Signature coordonnateur UE : _____ Date : _____

COMPTE-RENDU APPEL LIGNE UE

Urgence-Environnement Québec

# Intervention SAGO (UE) : 301554752	
# C.R. COG : 09-UE-S-210811-4	
ALERTE Ligne UE ☑ ou Ligne COG ☐	***Signalement rattaché à (# C.R. COG) :***
Date de l'appel au COG : 2021-08-11	Heure réception appel : 05:13	Reçu par : Martin Genest
Date de l'évènement :	Heure de l'évènement : 04:00	Remarque(s) :

LOCALISATION DE L'ÉVÈNEMENT

Nom de la ville : Sept-Îles N° de la ville : 97007	Adresse de l'évènement : 400 Chemin de la Pointe-Noire, Sept-Îles G4R4K3	Précision sur la localisation (point de repère) : -66.44321471, 50.15743046
Milieu touché 1 : 2 : 3 : 4 : Précisions milieu touché :		Présence de cours d'eau à proximité : Non ☑ / Oui ☐ Si oui, nom(s) :

TYPE D'ÉVÈNEMENT

Type d'évènement :	Autre :
Situation maitrisée : Oui ☐ Non (Risque d'aggravation) ☑	Précisions : Cause en cour d'investigation CTF1
Description sommaire de l'évènement : Arret de cheminée. Cause inconnue pour l'instant. Mécanicien sur le dossier.	
Intervenants sur place ou appelés (pompiers, policiers, récupérateurs, signaleurs, Ministère, etc.) :	

PRODUIT(S) EN CAUSE

Produit(s) en cause : Fumée	Détail : fumée de bunker	Qté déversée :	Qté réservoir (si connu) :
Produit(s) en cause :	Détail :	Qté déversée :	Qté réservoir (si connu) :
Produit(s) en cause :	Détail :	Qté déversée :	Qté réservoir (si connu) :
Produit(s) en cause **(autres)** :		Qté déversée :	Qté réservoir (si connu) :
Remarque (produit(s) en cause et quantité(s)) :			

COORDONNÉES

Nom interlocuteur (signalement) :	Fonction :	N° de : #
Organisme :	Adresse :	N° de téléphone : #
Nom personne *à rappeler* : Henri Bois ou IDEM à précédant ☐	Fonction : agent de sécurité	N° de téléphone : (418) 964-7000 # 3
Organisme : Alouette	Adresse :	N° de téléphone : #
Nom du responsable présumé de l'urgence (si différent) : (personne ou cie)	Adresse :	N° de téléphone : #

SIGNALEMENT TRANSFÉRÉ EN : IMMÉDIAT ☑ / DIFFÉRÉ ☐

N° de région : 09	Heure d'alerte à l'intervenant de garde UE : 05:16
Nom de l'intervenant de garde UE : Sébastien Gagnon	Heure du retour d'appel :
Commentaires :	
Traitement du cas par le COG terminé à (heure) :	

SECTION À L'USAGE D'UE SEULEMENT

Intervention : ☐ Signalement ☒ Téléphonique ☐ Terrain	☐ Dossier transféré au CCEQ, secteur : ----- ☐ Dossier transféré autre secteur :

Commentaires :

Arrêt CTF1. En réparation par mécanicien.

Redémarrage à 5h40

Voir 09-UE-S210811-7 (différé)

Signature intervenant UE : Sébastien Gagnon

Date : 2021-08-16

Commentaires :

Signature coordonnateur UE : _____ Date : _____

Urgence-Environnement Québec

COMPTE-RENDU APPEL LIGNE UE

 # Intervention SAGO (UE) : 301554754

 # C.R. COG : 09-UE-S-210812-10

Signalement rattaché à (# C.R. COG) :

ALERTE Ligne UE ☑ ou Ligne COG ☐

Date de l'appel au COG : 2021-08-12	Heure réception appel : 09:04	Reçu par : Valerie Pedneault-Lavoie
Date de l'évènement : 2021-08-12	Heure de l'évènement : 08:33	Remarque(s) :

LOCALISATION DE L'ÉVÈNEMENT

Nom de la ville : Sept-Îles N° de la ville : 97007	Adresse de l'évènement : 400 Chemin de la Pointe-Noire, Sept-Îles G4R4K3	Précision sur la localisation (point de repère) : -66.44321471, 50.15743046
Milieu touché 1 : air / 2 : / 3 : / 4 : Précisions milieu touché :		Présence de cours d'eau à proximité : Non ☑ / Oui ☐ Si oui, nom(s) :

TYPE D'ÉVÈNEMENT

Type d'évènement : Rejets atmosphériques indust. - Arrêt épurateur	Autre :
Situation maitrisée : Oui ☐ Non (Risque d'aggravation) ☐	Précisions :
Description sommaire de l'évènement : Arrêt d'épurateur #CTF2 Cause : Inconnu (pas prévu)	
Intervenants sur place ou appelés (pompiers, policiers, récupérateurs, signaleurs, Ministère, etc.) :	

PRODUIT(S) EN CAUSE

Produit(s) en cause :	Détail :	Qté déversée :	Qté réservoir (si connu) :
Produit(s) en cause :	Détail :	Qté déversée :	Qté réservoir (si connu) :
Produit(s) en cause :	Détail :	Qté déversée :	Qté réservoir (si connu) :
Produit(s) en cause **(autres)** :		Qté déversée :	Qté réservoir (si connu) :
Remarque (produit(s) en cause et quantité(s)) :			

COORDONNÉES

Nom interlocuteur (signalement) : Art. 53-5 Art. 53-54	Fonction : Entreprise	N° de : Art. 53-54
Organisme : Alluminerie Allouette	Adresse : 400 Chemin de la Pointe-Noire, Sept-Îles G4R4K3	N° de téléphone : #
Nom personne *à rappeler* : ou IDEM à précédant ☐	Fonction :	N° de téléphone : #
Organisme :	Adresse :	N° de téléphone : #
Nom du responsable présumé de l'urgence (si différent) : (personne ou cie)	Adresse :	N° de téléphone : #

SIGNALEMENT TRANSFÉRÉ EN : IMMÉDIAT ☑ / DIFFÉRÉ ☐

N° de région : 09	Heure d'alerte à l'intervenant de garde UE : 09:07
Nom de l'intervenant de garde UE : Sébastien Gagnon	Heure du retour d'appel :
Commentaires : REDÉMARRAGE EN DIFFÉRÉ	
Traitement du cas par le COG terminé à (heure) : 09:11	

SECTION À L'USAGE D'UE SEULEMENT

Intervention : ☐ Signalement ☐ Téléphonique ☐ Terrain	☐ Dossier transféré au CCEQ, secteur : ----- ☐ Dossier transféré autre secteur :

Commentaires :

Arrêt alumine et non d'épurateur. Causé par des sacs percés. Les sacs ont été changés le 13 aout.

Voir 09-UE-S-210212-22 (différé)

Signature intervenant UE : Sébastien Gagnon Date : 2021-08-16

Commentaires :

Signature coordonnateur UE : _____ Date : _____

Urgence-Environnement Québec

COMPTE-RENDU APPEL LIGNE UE

 # Intervention SAGO (UE) : 301555184

 # C.R. COG : 09-UE-S-210816-5

Signalement rattaché à (# C.R. COG) :

ALERTE Ligne UE ☑ ou Ligne COG ☐

Date de l'appel au COG : 2021-08-16	Heure réception appel : 06:32	Reçu par : Emily Thibault
Date de l'évènement : 2021-08-16	Heure de l'évènement :	Remarque(s) :

LOCALISATION DE L'ÉVÈNEMENT

Nom de la ville : Sept-Îles N° de la ville : 97007	Adresse de l'évènement : 400 Chemin de la Pointe-Noire, Sept-Îles G4R4K3	Précision sur la localisation (point de repère) : -66.44321471, 50.15743046
Milieu touché 1 : 2 : 3 : 4 : Précisions milieu touché :		Présence de cours d'eau à proximité : Non ☑ / Oui ☐ Si oui, nom(s) :

TYPE D'ÉVÈNEMENT

Type d'évènement :	Autre :
Situation maitrisée : Oui ☐ Non (Risque d'aggravation) ☐	Précisions : arret
Description sommaire de l'évènement : arret forcé du systeme . raison inc.	
Intervenants sur place ou appelés (pompiers, policiers, récupérateurs, signaleurs, Ministère, etc.) :	

PRODUIT(S) EN CAUSE

Produit(s) en cause :	Détail :	Qté déversée :	Qté réservoir (si connu) :
Produit(s) en cause :	Détail :	Qté déversée :	Qté réservoir (si connu) :
Produit(s) en cause :	Détail :	Qté déversée :	Qté réservoir (si connu) :
Produit(s) en cause **(autres)** :		Qté déversée :	Qté réservoir (si connu) :
Remarque (produit(s) en cause et quantité(s)) :			

COORDONNÉES

Nom interlocuteur (signalement) : Art. 53-54	Fonction : Entreprise	N° de : Art. 53-54
Organisme : alluminerie alouette	Adresse :	N° de téléphone : #
Nom personne *à rappeler* : ou IDEM à précédant ☑	Fonction :	N° de téléphone : #
Organisme :	Adresse :	N° de téléphone : #
Nom du responsable présumé de l'urgence (si différent) : (personne ou cie)	Adresse :	N° de téléphone : #

SIGNALEMENT TRANSFÉRÉ EN : IMMÉDIAT ☑ / DIFFÉRÉ ☐

N° de région : 09	Heure d'alerte à l'intervenant de garde UE : 06:40
Nom de l'intervenant de garde UE : sebastien gagnon	Heure du retour d'appel : 06:40
Commentaires :	
Traitement du cas par le COG terminé à (heure) :	

SECTION À L'USAGE D'UE SEULEMENT

Intervention : ☐ Signalement ☒ Téléphonique ☐ Terrain	☐ Dossier transféré au CCEQ, secteur : ----- ☐ Dossier transféré autre secteur :

Commentaires :

Arrêt d'épurateur forcé. Contournement des filtres causé par une alarme de haute température suis à la présence de tisons sur une des sondes de températures.

Retour à la normale à 8h10

Voir 09-UE-S-210816-15

Signature intervenant UE : Sebastien Gagnon Date : 2021-08-16

Commentaires :

Signature coordonnateur UE : _____ Date : _____

COMPTE-RENDU APPEL LIGNE UE

Urgence-Environnement Québec

# Intervention SAGO (UE) :	301558722
# C.R. COG :	09-UE-S-210914-79
Signalement rattaché à (# C.R. COG) :	

ALERTE Ligne UE ☑ ou Ligne COG ☐

Date de l'appel au COG : 2021-09-14	Heure réception appel : 23:35	Reçu par : Audrey Nadeau
Date de l'évènement :	Heure de l'évènement :	Remarque(s) :

LOCALISATION DE L'ÉVÈNEMENT

Nom de la ville : Sept-Îles N° de la ville : 97007	Adresse de l'évènement : 400 Chemin de la Pointe-Noire, Sept-Îles G4R4K3	Précision sur la localisation (point de repère) : -66.44321471, 50.15743046
Milieu touché 1 : air / 2 : / 3 : / 4 : Précisions milieu touché :		Présence de cours d'eau à proximité : Non ☑ / Oui ☐ Si oui, nom(s) :

TYPE D'ÉVÈNEMENT

Type d'évènement : Rejets atmosphériques indust. - Arrêt épurateur	Autre :
Situation maitrisée : Oui ☑ Non (Risque d'aggravation) ☐	Précisions : CTF2

Description sommaire de l'évènement : Arrêt non planifié d'un épurateur causé par un contournement des filtres poussières et fumées émises dans l'atmosphère cheminée CTF2 - centre de traitement des fumées 2 Débuté à 22h14 fin à: 22h28

Intervenants sur place ou appelés (pompiers, policiers, récupérateurs, signaleurs, Ministère, etc.) :

PRODUIT(S) EN CAUSE

Produit(s) en cause : Poussières	Détail : poussières de coke	Qté déversée :	Qté réservoir (si connu) :
Produit(s) en cause : Fumée	Détail : fumée de combustion	Qté déversée :	Qté réservoir (si connu) :
Produit(s) en cause :	Détail :	Qté déversée :	Qté réservoir (si connu) :
Produit(s) en cause **(autres)** :		Qté déversée :	Qté réservoir (si connu) :

Remarque (produit(s) en cause et quantité(s)) :

COORDONNÉES

Nom interlocuteur (signalement) : Art. 53 54, agent de sécurité Art. 53 54	Fonction : Entreprise	N° de : Art. 53-54
Organisme : Aluminerie Alouette	Adresse :	N° de téléphone : #
Nom personne *à rappeler* : Daniel Dumas ou IDEM à précédant ☐	Fonction : dir enviro	N° de téléphone : (418) 964-6000 #
Organisme :	Adresse :	N° de téléphone : #
Nom du responsable présumé de l'urgence (si différent) : (personne ou cie)	Adresse :	N° de téléphone : #

SIGNALEMENT TRANSFÉRÉ EN : IMMÉDIAT ☑ / DIFFÉRÉ ☐

N° de région : 09	Heure d'alerte à l'intervenant de garde UE : 23:42
Nom de l'intervenant de garde UE : Richard Robichaud	Heure du retour d'appel : 23:46

Commentaires : sur cell perso puisque le cell de garde ne fonctionne pas.

Traitement du cas par le COG terminé à (heure) : 23:50

SECTION À L'USAGE D'UE SEULEMENT

Intervention : ☐ Signalement ☒ Téléphonique ☐ Terrain	☐ Dossier transféré au CCEQ, secteur : ----- ☐ Dossier transféré autre secteur :

Commentaires : Arrêt d'épurateur (14 minutes) causé par un contournement des filtres de poussières de la cheminée CTF2. Redémarrage et retour à la normale à 22h28.

Signature intervenant UE : _____ Date : 2021-09-14

Richard Robichaud

Commentaires :

Signature coordonnateur UE : _____ Date : _____

COMPTE-RENDU APPEL LIGNE UE

Urgence-Environnement Québec

 # Intervention SAGO (UE) : 301559204

 # C.R. COG : 09-UE-S-210916-97

Signalement rattaché à (# C.R. COG) :

ALERTE Ligne UE ☑ ou Ligne COG ☐

Date de l'appel au COG : 2021-09-16	Heure réception appel : 21:22	Reçu par : Guillaume Bolduc
Date de l'évènement : 2021-09-16	Heure de l'évènement : 21:01	Remarque(s) :

LOCALISATION DE L'ÉVÈNEMENT

Nom de la ville : Sept-Îles N° de la ville : 97007	Adresse de l'évènement : 400 Chemin de la Pointe-Noire, Sept-Îles G4R4K3	Précision sur la localisation (point de repère) : -66.44321471, 50.15743046
Milieu touché 1 : air / 2 : / 3 : / 4 : Précisions milieu touché :		Présence de cours d'eau à proximité : Non ☑ / Oui ☐ Si oui, nom(s) :

TYPE D'ÉVÈNEMENT

Type d'évènement :	Autre : dérivation d'alumine
Situation maitrisée : Oui ☐ Non (Risque d'aggravation) ☐	Précisions :

Description sommaire de l'évènement : aluminerie Alouette / présence de tisons dans un four, alors ils ont procédé à une dérivation d'alumine pour éviter qu'une alarme retentisse / l'épurateur n'est pas en arrêt en tant que tel, il n'est simplement pas sollicité / les concentrations des rejets ne représentent pas un danger

Intervenants sur place ou appelés (pompiers, policiers, récupérateurs, signaleurs, Ministère, etc.) :

PRODUIT(S) EN CAUSE

Produit(s) en cause : Poussières	Détail : de coke	Qté déversée :	Qté réservoir (si connu) :
Produit(s) en cause : Fumée	Détail : de combustion	Qté déversée :	Qté réservoir (si connu) :
Produit(s) en cause :	Détail :	Qté déversée :	Qté réservoir (si connu) :
Produit(s) en cause **(autres)** :		Qté déversée :	Qté réservoir (si connu) :

Remarque (produit(s) en cause et quantité(s)) :

COORDONNÉES

Nom interlocuteur (signalement) Art. 53-54	Fonction : Entreprise	N° de : Art. 53-54
Organisme : aluminerie Alouette	Adresse :	N° de téléphone : #
Nom personne *à rappeler* : ou IDEM à précédant ☑	Fonction :	N° de téléphone : #
Organisme :	Adresse :	N° de téléphone : #
Nom du responsable présumé de l'urgence (si différent) : (personne ou cie)	Adresse :	N° de téléphone : #

SIGNALEMENT TRANSFÉRÉ EN : IMMÉDIAT ☑ / DIFFÉRÉ ☐

N° de région : 09	Heure d'alerte à l'intervenant de garde UE : 21:26
Nom de l'intervenant de garde UE : Richard Robichaud	Heure du retour d'appel :

Commentaires : faire suivi en différé

Traitement du cas par le COG terminé à (heure) : 21:30

SECTION À L'USAGE D'UE SEULEMENT

Intervention : ☐ Signalement ☒ Téléphonique ☐ Terrain	☐ Dossier transféré au CCEQ, secteur : ----- ☐ Dossier transféré autre secteur :

Commentaires : Dérivation d'alumine suite à une présence de tisons dans le four. Pas d'arrêt mais un ralentissement de l'épurateur, la concentration de poussières de coke et fumées ne représentent pas un danger. ***Retour à la normale à 22h20 (09-UE-S-210917-1)***

Signature intervenant UE : _____ Date : 2021-09-16

Richard Robichaud

Commentaires :

Signature coordonnateur UE : _____ Date : _____

Urgence-Environnement Québec

COMPTE-RENDU APPEL LIGNE UE

 # Intervention SAGO (UE) : 301560809

 # C.R. COG : 09-UE-S-210922-6

Signalement rattaché à (# C.R. COG) :

ALERTE Ligne UE ☑ ou Ligne COG ☐

Date de l'appel au COG : 2021-09-22	Heure réception appel : 08:31	Reçu par : Marie-Noel Gagnon
Date de l'évènement : 2021-09-22	Heure de l'évènement : 08:17	Remarque(s) :

LOCALISATION DE L'ÉVÈNEMENT

Nom de la ville : Sept-Îles N° de la ville : 97007	Adresse de l'évènement : 400 Chemin de la Pointe-Noire, Sept-Îles G4R4K3	Précision sur la localisation (point de repère) : -66.44321471, 50.15743046
Milieu touché 1 : air / 2 : / 3 : / 4 : Précisions milieu touché :		Présence de cours d'eau à proximité : Non ☑ / Oui ☐ Si oui, nom(s) :

TYPE D'ÉVÈNEMENT

Type d'évènement : Rejets atmosphériques indust. - Arrêt épurateur	Autre : CTF 2
Situation maitrisée : Oui ☑ Non (Risque d'aggravation) ☐	Précisions : CTF 2

Description sommaire de l'évènement : Arrêt pour entretien de épurateur CTF 2 (Déja reparti a 8h25) CTF 2 (Centre de traitement des fumées 2) Polluant en cause: Poussièere de coke et fumées de combustion émis entre 8h17 a 8h25 CAUSE de l'Arrêt: Type d'arret: Contourner les filtres pour l'entretien / Ventilateur en fonction

Intervenants sur place ou appelés (pompiers, policiers, récupérateurs, signaleurs, Ministère, etc.) : Non

PRODUIT(S) EN CAUSE

Produit(s) en cause : Poussières	Détail : poussiere de coke, fumée de combustion	Qté déversée :	Qté réservoir (si connu) :
Produit(s) en cause :	Détail :	Qté déversée :	Qté réservoir (si connu) :
Produit(s) en cause :	Détail :	Qté déversée :	Qté réservoir (si connu) :
Produit(s) en cause **(autres)** :		Qté déversée :	Qté réservoir (si connu) :

Remarque (produit(s) en cause et quantité(s)) :

COORDONNÉES

Nom interlocuteur (signalement) : Art. 53 54 Art. 53 54	Fonction : Entreprise	N° de : Art. 53-54
Organisme : Garda / Aluminerie Alouette	Adresse :	N° de téléphone : #
Nom personne *à rappeler* : Daniel Dumas ou IDEM à précédant ☐	Fonction : Tech. en environnement	N° de téléphone : (418) 964-7000 # 7508
Organisme :	Adresse :	N° de téléphone : #
Nom du responsable présumé de l'urgence (si différent) : Aluminerie Alouette ***(personne ou cie)***	Adresse :	N° de téléphone : #

SIGNALEMENT TRANSFÉRÉ EN : IMMÉDIAT ☑ / DIFFÉRÉ ☐

N° de région : 09	Heure d'alerte à l'intervenant de garde UE : 08:37
Nom de l'intervenant de garde UE : Joanie Tremblay	Heure du retour d'appel :

Commentaires :

Traitement du cas par le COG terminé à (heure) : 08:40

SECTION À L'USAGE D'UE SEULEMENT

Intervention : ☐ Signalement ☒ Téléphonique ☐ Terrain	☐ Dossier transféré au CCEQ, secteur : ----- ☐ Dossier transféré autre secteur :

Commentaires : L'arrêt est pour de la maintenance et a duré seulement 8minutes

Signature intervenant UE : Joanie Tremblay Date : 27-09-2021

Commentaires :

Signature coordonnateur UE : _____ Date : _____

COMPTE-RENDU APPEL LIGNE UE

Urgence-Environnement Québec

 # Intervention SAGO (UE) : 301560945

 # C.R. COG : 09-UE-S-210923-1

Signalement rattaché à (# C.R. COG) :

ALERTE Ligne UE ☑ ou Ligne COG ☐

Date de l'appel au COG : 2021-09-23	Heure réception appel : 02:21	Reçu par : Alexandre Huot
Date de l'évènement : 2021-09-23	Heure de l'évènement : 02:05	Remarque(s) :

LOCALISATION DE L'ÉVÈNEMENT

Nom de la ville : Sept-Îles N° de la ville : 97007	Adresse de l'évènement : 400 Chemin de la Pointe-Noire, Sept-Îles G4R4K3	Précision sur la localisation (point de repère) : -66.44321471, 50.15743046
Milieu touché 1 : air / 2 : / 3 : / 4 : Précisions milieu touché :		Présence de cours d'eau à proximité : Non ☑ / Oui ☐ Si oui, nom(s) :

TYPE D'ÉVÈNEMENT

Type d'évènement : Rejets atmosphériques indust. - Arrêt épurateur	Autre :
Situation maitrisée : Oui ☑ Non (Risque d'aggravation) ☐	Précisions : CTF 2

Description sommaire de l'évènement : Arrêt non planifier de l'épurateur CTF 2, à cause d'un bris. Retour à la normal à 2:20. De la poussière visible de coke et des fumées de combustion.

Intervenants sur place ou appelés (pompiers, policiers, récupérateurs, signaleurs, Ministère, etc.) :

PRODUIT(S) EN CAUSE

Produit(s) en cause : Fumée	Détail : Combustion	Qté déversée :	Qté réservoir (si connu) :
Produit(s) en cause : Poussières	Détail : Coke	Qté déversée :	Qté réservoir (si connu) :
Produit(s) en cause :	Détail :	Qté déversée :	Qté réservoir (si connu) :
Produit(s) en cause **(autres)** :		Qté déversée :	Qté réservoir (si connu) :

Remarque (produit(s) en cause et quantité(s)) :

COORDONNÉES

Nom interlocuteur (signalement) : Art. 53 5 Art. 53-54	Fonction : Entreprise	N° de : Art. 53-54
Organisme : Aluminerie Alouette	Adresse : 400 Chemin de la Pointe-Noire, Sept-Îles G4R4K3	N° de téléphone : #
Nom personne *à rappeler* : Daniel Dumas ou IDEM à précédant ☐	Fonction : Environnement	N° de téléphone : (418) 961-5952 #
Organisme : Aluminerie Alouette	Adresse :	N° de téléphone : #
Nom du responsable présumé de l'urgence (si différent) : (personne ou cie)	Adresse :	N° de téléphone : #

SIGNALEMENT TRANSFÉRÉ EN : IMMÉDIAT ☑ / DIFFÉRÉ ☐

N° de région : 09	Heure d'alerte à l'intervenant de garde UE : 02:26
Nom de l'intervenant de garde UE : Joanie Tremblay	Heure du retour d'appel : 02:26

Commentaires :

Traitement du cas par le COG terminé à (heure) : 02:28

SECTION À L'USAGE D'UE SEULEMENT

Intervention : ☐ Signalement ☒ Téléphonique ☐ Terrain	☐ Dossier transféré au CCEQ, secteur : ----- ☐ Dossier transféré autre secteur :

Commentaires : Il s'agit d'un problème de volet, mais la cause est inconnue du pourquoi il est tombé en trouble et a causer un arrêt.

Signature intervenant UE : Joanie Tremblay Date : 27-09-2021

Commentaires :

Signature coordonnateur UE : _____ Date : _____

Urgence-Environnement Québec

COMPTE-RENDU APPEL LIGNE UE

 # Intervention SAGO (UE) : 301567983

 # C.R. COG : 09-UE-S-210818-86

Signalement rattaché à (# C.R. COG) :

ALERTE Ligne UE ☑ ou Ligne COG ☐

Date de l'appel au COG : 2021-08-18	Heure réception appel : 17:49	Reçu par : Marlene Bernier
Date de l'évènement : 2021-08-18	Heure de l'évènement :	Remarque(s) :

LOCALISATION DE L'ÉVÈNEMENT

Nom de la ville : Sept-Îles N° de la ville : 97007	Adresse de l'évènement : 400 Chemin de la Pointe-Noire, Sept-Îles G4R4K3	Précision sur la localisation (point de repère) : -66.44321471, 50.15743046
Milieu touché 1 : air / 2 : / 3 : / 4 : Précisions milieu touché :		Présence de cours d'eau à proximité : Non ☑ / Oui ☐ Si oui, nom(s) :

TYPE D'ÉVÈNEMENT

Type d'évènement : Rejets atmosphériques indust. - Arrêt épurateur	Autre :
Situation maitrisée : Oui ☐ Non (Risque d'aggravation) ☐	Précisions :

Description sommaire de l'évènement : Arrêt épurateur CTG 18 - Durée:15h28 à 17h34 retour à la normale. La cause est pour maintenance, ils font des tests sur la balance. Ils ont tester tout après-midi avec des arrêts fréquents. Pas d'autres informations lors de l'appel de la sécurité (Garda).

Intervenants sur place ou appelés (pompiers, policiers, récupérateurs, signaleurs, Ministère, etc.) :

PRODUIT(S) EN CAUSE

Produit(s) en cause :	Détail :	Qté déversée :	Qté réservoir (si connu) :
Produit(s) en cause :	Détail :	Qté déversée :	Qté réservoir (si connu) :
Produit(s) en cause :	Détail :	Qté déversée :	Qté réservoir (si connu) :
Produit(s) en cause **(autres)** :		Qté déversée :	Qté réservoir (si connu) :

Remarque (produit(s) en cause et quantité(s)) :

COORDONNÉES

Nom interlocuteur (signalement) : Art. 53 54	Fonction : Entreprise	N° de Art. 53-54
Organisme : Aluminerie Alouette	Adresse :	N° de téléphone : #
Nom personne *à rappeler* : Daniel Dumas ou IDEM à précédant ☐	Fonction : resp. environnement	N° de téléphone : (418) 961-5952 #
Organisme :	Adresse :	N° de téléphone : #
Nom du responsable présumé de l'urgence (si différent) : (personne ou cie)	Adresse :	N° de téléphone : #

SIGNALEMENT TRANSFÉRÉ EN : IMMÉDIAT ☑ / DIFFÉRÉ ☐

N° de région : 09	Heure d'alerte à l'intervenant de garde UE : 17:54
Nom de l'intervenant de garde UE : Caroline Desrosiers	Heure du retour d'appel :

Commentaires :

Traitement du cas par le COG terminé à (heure) :

SECTION À L'USAGE D'UE SEULEMENT

Intervention : ☒ Signalement ☐ Téléphonique ☐ Terrain	☐ Dossier transféré au CCEQ, secteur : ----- ☐ Dossier transféré autre secteur :

Commentaires : Réception de l'information contenue dans le compte-rendu d'appel.

Signature intervenant UE : _____ Date : 2021-11-02

Commentaires :

Signature coordonnateur UE : _____ Date : _____

COMPTE-RENDU APPEL LIGNE UE

Urgence-Environnement Québec

 # Intervention SAGO (UE) : 301568563

 # C.R. COG : 09-UE-S-211005-5

Signalement rattaché à (# C.R. COG) : 09-UE-S-211005-3

ALERTE Ligne UE ☑ ou Ligne COG ☐

Date de l'appel au COG : 2021-10-05	Heure réception appel : 06:23	Reçu par : Audrey Nadeau
Date de l'évènement :	Heure de l'évènement :	Remarque(s) :

LOCALISATION DE L'ÉVÈNEMENT

Nom de la ville : Sept-Îles N° de la ville : 97007	Adresse de l'évènement : 400 Chemin de la Pointe-Noire, Sept-Îles G4R4K3	Précision sur la localisation (point de repère) : -66.44321471, 50.15743046
Milieu touché 1 : air / 2 : / 3 : / 4 : Précisions milieu touché :		Présence de cours d'eau à proximité : Non ☑ / Oui ☐ Si oui, nom(s) :

TYPE D'ÉVÈNEMENT

Type d'évènement : Rejets atmosphériques indust. - Arrêt épurateur	Autre :
Situation maitrisée : Oui ☐ Non (Risque d'aggravation) ☐	Précisions : CTG Nord Ouest

Description sommaire de l'évènement : Retour à la normale à 06h10 ********** Arrêt de l'épurateur Nord Ouest causé par un bris, rejet de gaz fluoré débuté à 03h33 Ils n'ont pas d'heure de retour estimé Une équipe est sur place pour faire les réparations

Intervenants sur place ou appelés (pompiers, policiers, récupérateurs, signaleurs, Ministère, etc.) :

PRODUIT(S) EN CAUSE

Produit(s) en cause : Gaz	Détail : gaz fluoré	Qté déversée :	Qté réservoir (si connu) :
Produit(s) en cause :	Détail :	Qté déversée :	Qté réservoir (si connu) :
Produit(s) en cause :	Détail :	Qté déversée :	Qté réservoir (si connu) :
Produit(s) en cause **(autres)** :		Qté déversée :	Qté réservoir (si connu) :

Remarque (produit(s) en cause et quantité(s)) :

COORDONNÉES

Nom interlocuteur (signalement) : Art. 53-54 Organisme : Aluminerie Alouette	Fonction : Entreprise Adresse :	N° de Art. 53-54 N° de téléphone : #
Nom personne *à rappeler* : ou IDEM à précédant ☑ Organisme :	Fonction : Adresse :	N° de téléphone : # N° de téléphone : #
Nom du responsable présumé de l'urgence (si différent) : (personne ou cie)	Adresse :	N° de téléphone : #

SIGNALEMENT TRANSFÉRÉ EN : IMMÉDIAT ☐ / DIFFÉRÉ ☑

N° de région : 09	Heure d'alerte à l'intervenant de garde UE :
Nom de l'intervenant de garde UE : Caroline Desrosiers	Heure du retour d'appel :
Commentaires :	
Traitement du cas par le COG terminé à (heure) :	

SECTION À L'USAGE D'UE SEULEMENT

Intervention : ☐ Signalement ☒ Téléphonique ☐ Terrain	☐ Dossier transféré au CCEQ, secteur : ----- ☐ Dossier transféré autre secteur :

Commentaires : Réception de l'information contenue dans le compte-rendu d'appel.

Signature intervenant UE : _____ Date : 2021-11-05

Commentaires :

Signature coordonnateur UE : _____ Date : _____

COMPTE-RENDU APPEL LIGNE UE

Urgence-Environnement Québec

# Intervention SAGO (UE) : 301568566	
# C.R. COG : 09-UE-S-211005-39	
ALERTE Ligne UE ☑ ou Ligne COG ☐	***Signalement rattaché à (# C.R. COG) :*** 09-UE-S-211105-14

Date de l'appel au COG : 2021-10-05	Heure réception appel : 13:59	Reçu par : Marlene Bernier
Date de l'évènement : 2021-10-05	Heure de l'évènement : 13:56	Remarque(s) :

LOCALISATION DE L'ÉVÈNEMENT

Nom de la ville : Sept-Îles	Adresse de l'évènement : Sept-Îles	Précision sur la localisation (point de repère) : -66.11996593, 50.28283592
N° de la ville : 97007		
Milieu touché		Présence de cours d'eau à proximité : Non ☑ / Oui ☐ Si oui, nom(s) :
1 : 2 : 3 : 4 :		
Précisions milieu touché :		

TYPE D'ÉVÈNEMENT

Type d'évènement :	Autre :
Situation maitrisée : Oui ☐ Non (Risque d'aggravation) ☐	Précisions :
Description sommaire de l'évènement : Reprise des opérations à 13H56 - Arrêt planifié d'épurateur à 09:00. CTG 18 cuves.	
Intervenants sur place ou appelés (pompiers, policiers, récupérateurs, signaleurs, Ministère, etc.) :	

PRODUIT(S) EN CAUSE

Produit(s) en cause :	Détail :	Qté déversée :	Qté réservoir (si connu) :
Produit(s) en cause :	Détail :	Qté déversée :	Qté réservoir (si connu) :
Produit(s) en cause :	Détail :	Qté déversée :	Qté réservoir (si connu) :
Produit(s) en cause **(autres)** :		Qté déversée :	Qté réservoir (si connu) :
Remarque (produit(s) en cause et quantité(s)) :			

COORDONNÉES

Nom interlocuteur (signalement) : Art. 53-54 Art. 53-54	Fonction : Entreprise	N° de : Art. 53-54
Organisme : Aluminerie Alouette	Adresse :	N° de téléphone : #
Nom personne *à rappeler* : ou IDEM à précédant ☐	Fonction :	N° de téléphone : #
Organisme :	Adresse :	N° de téléphone : #
Nom du responsable présumé de l'urgence (si différent) : (personne ou cie)	Adresse :	N° de téléphone : #

SIGNALEMENT TRANSFÉRÉ EN : IMMÉDIAT ☐ / DIFFÉRÉ ☑

N° de région : 09	Heure d'alerte à l'intervenant de garde UE :
Nom de l'intervenant de garde UE :	Heure du retour d'appel :
Commentaires :	
Traitement du cas par le COG terminé à (heure) :	

SECTION À L'USAGE D'UE SEULEMENT

Intervention : ☐ Signalement ☒ Téléphonique ☐ Terrain	☐ Dossier transféré au CCEQ, secteur : -----
	☐ Dossier transféré autre secteur :

Commentaires : Réception des renseignements. Avis au Ministère, par courriel, le 2021-10-04 et détails de l'évènement reçu, par courriel, le 2021-10-08 (Voir courriels ci-dessous).

Signature intervenant UE : _____ Date : 2021-11-05

Commentaires :

Signature coordonnateur UE : _____ Date : _____

De : DUMAS Daniel <ddumas@alouette.qc.ca>
Envoyé : 4 octobre 2021 10:51
À : Carreau, Guillaume <guillaume.carreau@environnement.gouv.qc.ca>
Cc : Kouassi, Soualiho <Soualiho.Kouassi@environnement.gouv.qc.ca>; Urgence DR09 <urgencedr09@environnement.gouv.qc.ca>; Environnement <LD67@alouette.net>; Prévention <LD37@alouette.net>
Objet : arrêts d'alumine planifiés

Bonjour Guillaume,

Le nettoyage annuel des élévateurs pneumatique d'alumine enrichie aux centres de traitement des gaz de l'électrolyse sont planifiés les 5, 6 et 7 octobre. Les travaux d'une durée d'environ 4 heures par CTG vont débuter mardi matin le 5 octobre avec le CTG 18 cuves. Puis le mercredi 6 octobre avec le CTG sud-est en avant-midi, puis en après-midi au CTG sud-ouest. Par la suite, le jeudi le 7 octobre avec le CTG nord-est en avant-midi et le CTG nord-ouest en après-midi.

Pendant ces arrêts, les poussières continus d'être captés par les filtres et aucunes émissions ne sera visible. Les fluorures gazeux continus d'être captés pendant 2 heures jusqu'à ce que l'alumine dans les filtres soit saturée, ensuite des fluorures pourraient être émis aux cheminées. Les concentrations ou quantités émises ne représentent pas un danger pour l'environnement ou la population. Les différents sites météorologiques ont été consultés et les conditions sont favorables pour éviter tout inconvénients à notre voisinage.

Bonne journée.

Daniel Dumas

Conseiller Environnement et hygiène | Santé, Sécurité, Laboratoire et Environnement

418 964-7000 poste 7508 | ddumas@alouette.qc.ca

400, chemin de la Pointe-Noire, C.P. 1650, Sept-Îles (Qc) G4R 5M9, CANADA

Avant d'imprimer ce courriel, pensez à l'environnement.

De : DUMAS Daniel [mailto:ddumas@alouette.qc.ca]
Envoyé : 8 octobre 2021 08:55
À : Carreau, Guillaume <guillaume.carreau@environnement.gouv.qc.ca>
Cc : Kouassi, Soualiho <Soualiho.Kouassi@environnement.gouv.qc.ca>; Urgence DR09 <urgencedr09@environnement.gouv.qc.ca>; Environnement <LD67@alouette.net>
Objet : RE: arrêts d'alumine planifiés

Bonjour Guillaume,

Voici les heures exacts d'arrêt d'alumine fraîche pour chacun des centres.

- 5 octobre :
  - CTG extension de 8h34 à 13h21
- 6 octobre :
  - CTG NE de 7h16 à 11h07
  - CTG SE de 12h47 à 16h11
- 7 octobre :
  - CTG NO de 7h18 à 11h11
  - CTG SO de 12h32 à 16h19

Bonne journée

Daniel Dumas

Conseiller Environnement et hygiène | Santé, Sécurité, Laboratoire et Environnement

418 964-7000 poste 7508 | ddumas@alouette.qc.ca

400, chemin de la Pointe-Noire, C.P. 1650, Sept-Îles (Qc) G4R 5M9, CANADA

Avant d'imprimer ce courriel, pensez à l'environnement.

COMPTE-RENDU APPEL LIGNE UE

Urgence-Environnement Québec

 # Intervention SAGO (UE) : 301568628

 # C.R. COG : 09-UE-S-211005-76

Signalement rattaché à (# C.R. COG) :

ALERTE Ligne UE ☑ ou Ligne COG ☐

Date de l'appel au COG : 2021-10-05	Heure réception appel : 21:27	Reçu par : Michel Pelletier
Date de l'évènement : 2021-10-05	Heure de l'évènement : 18:25	Remarque(s) :

LOCALISATION DE L'ÉVÈNEMENT

Nom de la ville : Sept-Îles N° de la ville : 97007	Adresse de l'évènement : 400 Chemin de la Pointe-Noire, Sept-Îles G4R4K3	Précision sur la localisation (point de repère) : -66.44321471, 50.15743046
Milieu touché 1 : air / 2 : / 3 : / 4 : Précisions milieu touché :		Présence de cours d'eau à proximité : Non ☑ / Oui ☐ Si oui, nom(s) :

TYPE D'ÉVÈNEMENT

Type d'évènement :	Autre : arrêt d'une cheminée
Situation maitrisée : Oui ☑ Non (Risque d'aggravation) ☐	Précisions :

Description sommaire de l'évènement : Arrêt d'alumine fraîche. Relâche du gaz fluorique (fluorure d'hydrogène). De 18h25 à 21h20. Ça a été arrêté aux fins d'entretien. Tout est terminé depuis 21h20 et redémarré. ctg18 cuves - cheminée en cause.

Intervenants sur place ou appelés (pompiers, policiers, récupérateurs, signaleurs, Ministère, etc.) :

PRODUIT(S) EN CAUSE

Produit(s) en cause :	Détail : gaz fluorique	Qté déversée :	Qté réservoir (si connu) :
Produit(s) en cause :	Détail :	Qté déversée :	Qté réservoir (si connu) :
Produit(s) en cause :	Détail :	Qté déversée :	Qté réservoir (si connu) :
Produit(s) en cause **(autres)** :		Qté déversée :	Qté réservoir (si connu) :

Remarque (produit(s) en cause et quantité(s)) :

COORDONNÉES

Nom interlocuteur (signalement) : Art. 53 54 Art. 53-5	Fonction : Entreprise	N° de : Art. 53-54
Organisme : Art. 23 24	Adresse :	N° de téléphone : #
Nom personne *à rappeler* : ou IDEM à précédant ☐	Fonction :	N° de téléphone : #
Organisme :	Adresse :	N° de téléphone : #
Nom du responsable présumé de l'urgence (si différent) : (personne ou cie)	Adresse :	N° de téléphone : #

SIGNALEMENT TRANSFÉRÉ EN : IMMÉDIAT ☑ / DIFFÉRÉ ☐

N° de région : 09	Heure d'alerte à l'intervenant de garde UE : 21:33
Nom de l'intervenant de garde UE : Caroline Desrosiers	Heure du retour d'appel :

Commentaires :

Traitement du cas par le COG terminé à (heure) : 21:34

SECTION À L'USAGE D'UE SEULEMENT

Intervention : ☒ Signalement ☐ Téléphonique ☐ Terrain	☐ Dossier transféré au CCEQ, secteur : ----- ☐ Dossier transféré autre secteur :

Commentaires : Réception des renseignements. Avis au Ministère, par courriel, le 2021-10-04 et détails de l'évènement reçu, par courriel, le 2021-10-08 (Voir courriels ci-dessous).

Signature intervenant UE : _____ Date : 2021-11-05

Commentaires :

Signature coordonnateur UE : _____ Date : _____

De : DUMAS Daniel <ddumas@alouette.qc.ca>
Envoyé : 4 octobre 2021 10:51
À : Carreau, Guillaume <guillaume.carreau@environnement.gouv.qc.ca>
Cc : Kouassi, Soualiho <Soualiho.Kouassi@environnement.gouv.qc.ca>; Urgence DR09 <urgencedr09@environnement.gouv.qc.ca>; Environnement <LD67@alouette.net>; Prévention <LD37@alouette.net>
Objet : arrêts d'alumine planifiés

Bonjour Guillaume,

Le nettoyage annuel des élévateurs pneumatique d'alumine enrichie aux centres de traitement des gaz de l'électrolyse sont planifiés les 5, 6 et 7 octobre. Les travaux d'une durée d'environ 4 heures par CTG vont débuter mardi matin le 5 octobre avec le CTG 18 cuves. Puis le mercredi 6 octobre avec le CTG sud-est en avant-midi, puis en après-midi au CTG sud-ouest. Par la suite, le jeudi le 7 octobre avec le CTG nord-est en avant-midi et le CTG nord-ouest en après-midi.

Pendant ces arrêts, les poussières continus d'être captés par les filtres et aucunes émissions ne sera visible. Les fluorures gazeux continus d'être captés pendant 2 heures jusqu'à ce que l'alumine dans les filtres soit saturée, ensuite des fluorures pourraient être émis aux cheminées. Les concentrations ou quantités émises ne représentent pas un danger pour l'environnement ou la population. Les différents sites météorologiques ont été consultés et les conditions sont favorables pour éviter tout inconvénients à notre voisinage.

Bonne journée.

Daniel Dumas

Conseiller Environnement et hygiène Santé, Sécurité, Laboratoire et Environnement

418 964-7000 poste 7508 | ddumas@alouette.qc.ca

400, chemin de la Pointe-Noire, C P. 1650, Sept-Îles (Qc) G4R 5M9, CANADA

Avant d'imprimer ce courriel, pensez à l'environnement.

De : DUMAS Daniel [mailto:ddumas@alouette.qc.ca]
Envoyé : 8 octobre 2021 08:55
À : Carreau, Guillaume <guillaume.carreau@environnement.gouv.qc.ca>
Cc : Kouassi, Soualiho <Soualiho.Kouassi@environnement.gouv.qc.ca>; Urgence DR09 <urgencedr09@environnement.gouv.qc.ca>; Environnement <LD67@alouette.net>
Objet : RE: arrêts d'alumine planifiés

Bonjour Guillaume,

Voici les heures exacts d'arrêt d'alumine fraîche pour chacun des centres.

- 5 octobre :
  - CTG extension de 8h34 à 13h21
- 6 octobre :
  - CTG NE de 7h16 à 11h07
  - CTG SE de 12h47 à 16h11
- 7 octobre :
  - CTG NO de 7h18 à 11h11
  - CTG SO de 12h32 à 16h19

Bonne journée

Daniel Dumas

Conseiller Environnement et hygiène Santé, Sécurité, Laboratoire et Environnement

418 964-7000 poste 7508 | ddumas@alouette.qc.ca

400, chemin de la Pointe-Noire, C P. 1650, Sept-Îles (Qc) G4R 5M9, CANADA

Avant d'imprimer ce courriel, pensez à l'environnement.

COMPTE-RENDU APPEL LIGNE UE

Urgence-Environnement Québec

 # Intervention SAGO (UE) : 301568632

 # C.R. COG : 09-UE-S-211006-19

Signalement rattaché à (# C.R. COG) : 09-UE-S-211006-11

ALERTE Ligne UE ☑ ou Ligne COG ☐

Date de l'appel au COG : 2021-10-06	Heure réception appel : 11:18	Reçu par : Marie-Noel Gagnon
Date de l'évènement : 2021-10-06	Heure de l'évènement : 11:06	Remarque(s) :

LOCALISATION DE L'ÉVÈNEMENT

Nom de la ville : Sept-Îles N° de la ville : 97007	Adresse de l'évènement : 400 Chemin de la Pointe-Noire, Sept-Îles G4R4K3	Précision sur la localisation (point de repère) : -66.44321471, 50.15743046
Milieu touché 1 : air / 2 : / 3 : / 4 : Précisions milieu touché : Atmosphère		Présence de cours d'eau à proximité : Non ☑ / Oui ☐ Si oui, nom(s) :

TYPE D'ÉVÈNEMENT

Type d'évènement : Rejets atmosphériques indust. - Arrêt épurateur	Autre : Épurateurs CTG Nord-est
Situation maitrisée : Oui ☑ Non (Risque d'aggravation) ☐	Précisions : CTG Nord-Est

Description sommaire de l'évènement : RETOUR A LA NORMALE 11h06 /// (Entretien planifié du CTG Nord-est pour le nettoyage des air lifts. En cours depuis 7h16.) RETOUR EN FONCTION A 11h06: POLLUANT EN CAUSE GAZ FLUORÉS ONT ÉTÉ ÉMIS: MAIS PAS DE POUSSIÈRES ÉMISES

Intervenants sur place ou appelés (pompiers, policiers, récupérateurs, signaleurs, Ministère, etc.) :

PRODUIT(S) EN CAUSE

Produit(s) en cause : Gaz	Détail : Gaz Fluorés	Qté déversée : ND	Qté réservoir (si connu) :
Produit(s) en cause :	Détail :	Qté déversée :	Qté réservoir (si connu) :
Produit(s) en cause :	Détail :	Qté déversée :	Qté réservoir (si connu) :
Produit(s) en cause **(autres)** :		Qté déversée :	Qté réservoir (si connu) :

Remarque (produit(s) en cause et quantité(s)) :

COORDONNÉES

Nom interlocuteur (signalement) : Art. 53 54	Fonction : Citoyen	N° de : Art. 53-54
Organisme : Aluminerie Alouette	Adresse :	N° de téléphone : #
Nom personne *à rappeler* : ou IDEM à précédant ☐	Fonction :	N° de téléphone : #
Organisme :	Adresse :	N° de téléphone : #
Nom du responsable présumé de l'urgence (si différent) : (personne ou cie)	Adresse :	N° de téléphone : #

SIGNALEMENT TRANSFÉRÉ EN : IMMÉDIAT ☑ / DIFFÉRÉ ☐

N° de région : 09	Heure d'alerte à l'intervenant de garde UE : 11:23
Nom de l'intervenant de garde UE : Caroline Desrosiers	Heure du retour d'appel :

Commentaires :

Traitement du cas par le COG terminé à (heure) : 11:24

SECTION À L'USAGE D'UE SEULEMENT

Intervention : ☐ Signalement ☒ Téléphonique ☐ Terrain	☐ Dossier transféré au CCEQ, secteur : ----- ☐ Dossier transféré autre secteur :

Commentaires : Réception des renseignements. Avis au Ministère, par courriel, le 2021-10-04 et détails de l'évènement reçu, par courriel, le 2021-10-08 (Voir courriels ci-dessous).

Signature intervenant UE : _____ Date : 2021-11-05

Commentaires :

Signature coordonnateur UE : _____ Date : _____

De : DUMAS Daniel <ddumas@alouette.qc.ca>
Envoyé : 4 octobre 2021 10:51
À : Carreau, Guillaume <guillaume.carreau@environnement.gouv.qc.ca>
Cc : Kouassi, Soualiho <Soualiho.Kouassi@environnement.gouv.qc.ca>; Urgence DR09 <urgencedr09@environnement.gouv.qc.ca>; Environnement <LD67@alouette.net>; Prévention <LD37@alouette.net>
Objet : arrêts d'alumine planifiés

Bonjour Guillaume,

Le nettoyage annuel des élévateurs pneumatique d'alumine enrichie aux centres de traitement des gaz de l'électrolyse sont planifiés les 5, 6 et 7 octobre. Les travaux d'une durée d'environ 4 heures par CTG vont débuter mardi matin le 5 octobre avec le CTG 18 cuves. Puis le mercredi 6 octobre avec le CTG sud-est en avant-midi, puis en après-midi au CTG sud-ouest. Par la suite, le jeudi le 7 octobre avec le CTG nord-est en avant-midi et le CTG nord-ouest en après-midi.

Pendant ces arrêts, les poussières continus d'être captés par les filtres et aucunes émissions ne sera visible. Les fluorures gazeux continus d'être captés pendant 2 heures jusqu'à ce que l'alumine dans les filtres soit saturée, ensuite des fluorures pourraient être émis aux cheminées. Les concentrations ou quantités émises ne représentent pas un danger pour l'environnement ou la population. Les différents sites météorologiques ont été consultés et les conditions sont favorables pour éviter tout inconvénients à notre voisinage.

Bonne journée.

Daniel Dumas

Conseiller Environnement et hygiène Santé, Sécurité, Laboratoire et Environnement

418 964-7000 poste 7508 | ddumas@alouette.qc.ca

400, chemin de la Pointe-Noire, C P. 1650, Sept-Îles (Qc) G4R 5M9, CANADA

Avant d'imprimer ce courriel, pensez à l'environnement.

De : DUMAS Daniel [mailto:ddumas@alouette.qc.ca]
Envoyé : 8 octobre 2021 08:55
À : Carreau, Guillaume <guillaume.carreau@environnement.gouv.qc.ca>
Cc : Kouassi, Soualiho <Soualiho.Kouassi@environnement.gouv.qc.ca>; Urgence DR09 <urgencedr09@environnement.gouv.qc.ca>; Environnement <LD67@alouette.net>
Objet : RE: arrêts d'alumine planifiés

Bonjour Guillaume,

Voici les heures exacts d'arrêt d'alumine fraîche pour chacun des centres.

- 5 octobre :
  - CTG extension de 8h34 à 13h21
- 6 octobre :
  - CTG NE de 7h16 à 11h07
  - CTG SE de 12h47 à 16h11
- 7 octobre :
  - CTG NO de 7h18 à 11h11
  - CTG SO de 12h32 à 16h19

Bonne journée

Daniel Dumas

Conseiller Environnement et hygiène Santé, Sécurité, Laboratoire et Environnement

418 964-7000 poste 7508 | ddumas@alouette.qc.ca

400, chemin de la Pointe-Noire, C P. 1650, Sept-Îles (Qc) G4R 5M9, CANADA

Avant d'imprimer ce courriel, pensez à l'environnement.

COMPTE-RENDU APPEL LIGNE UE

Urgence-Environnement Québec

# Intervention SAGO (UE) : 301568638	
# C.R. COG : 09-UE-S-211006-63	
ALERTE Ligne UE ☑ ou Ligne COG ☐	***Signalement rattaché à (# C.R. COG) :*** 09-UE-S-211006-43
Date de l'appel au COG : 2021-10-06	Heure réception appel : 16:12	Reçu par : Alexandre Huot
Date de l'évènement : 2021-10-06	Heure de l'évènement : 12:47	Remarque(s) :

LOCALISATION DE L'ÉVÈNEMENT

Nom de la ville : Sept-Îles N° de la ville : 97007	Adresse de l'évènement : 400 Chemin de la Pointe-Noire, Sept-Îles G4R4K3	Précision sur la localisation (point de repère) : -66.44321471, 50.15743046
Milieu touché 1 : air / 2 : / 3 : / 4 : Précisions milieu touché :		Présence de cours d'eau à proximité : Non ☑ / Oui ☐ Si oui, nom(s) :

TYPE D'ÉVÈNEMENT

Type d'évènement : Rejets atmosphériques indust. - Arrêt épurateur	Autre :
Situation maitrisée : Oui ☑ Non (Risque d'aggravation) ☐	Précisions : CTG Sud-Est
Description sommaire de l'évènement : Retour à la normal à 16:10, au CTG Sud-Est	
Intervenants sur place ou appelés (pompiers, policiers, récupérateurs, signaleurs, Ministère, etc.) :	

PRODUIT(S) EN CAUSE

Produit(s) en cause :	Détail :	Qté déversée :	Qté réservoir (si connu) :
Produit(s) en cause :	Détail :	Qté déversée :	Qté réservoir (si connu) :
Produit(s) en cause :	Détail :	Qté déversée :	Qté réservoir (si connu) :
Produit(s) en cause **(autres)** :		Qté déversée :	Qté réservoir (si connu) :
Remarque (produit(s) en cause et quantité(s)) :			

COORDONNÉES

Nom interlocuteur (signalement) Art. 53-54	Fonction : Entreprise	N° de Art. 53-54
Organisme : Aluminerie Alouette	Adresse : 400 Chemin de la Pointe-Noire, Sept-Îles G4R4K3	N° de téléphone : #
Nom personne *à rappeler* : ou IDEM à précédant ☑	Fonction :	N° de téléphone : #
Organisme :	Adresse :	N° de téléphone : #
Nom du responsable présumé de l'urgence (si différent) : (personne ou cie)	Adresse :	N° de téléphone : #

SIGNALEMENT TRANSFÉRÉ EN : IMMÉDIAT ☐ / DIFFÉRÉ ☑

N° de région : 09	Heure d'alerte à l'intervenant de garde UE :
Nom de l'intervenant de garde UE :	Heure du retour d'appel :
Commentaires :	
Traitement du cas par le COG terminé à (heure) : 16:20	

SECTION À L'USAGE D'UE SEULEMENT

Intervention : ☐ Signalement ☒ Téléphonique ☐ Terrain	☐ Dossier transféré au CCEQ, secteur : ----- ☐ Dossier transféré autre secteur :

Commentaires : Réception des renseignements. Avis au Ministère, par courriel, le 2021-10-04 et détails de l'évènement reçu, par courriel, le 2021-10-08 (Voir courriels ci-dessous).

Signature intervenant UE : _____ Date : 2021-11-05

Commentaires :

Signature coordonnateur UE : _____ Date : _____

De : DUMAS Daniel <ddumas@alouette.qc.ca>
Envoyé : 4 octobre 2021 10:51
À : Carreau, Guillaume <guillaume.carreau@environnement.gouv.qc.ca>
Cc : Kouassi, Soualiho <Soualiho.Kouassi@environnement.gouv.qc.ca>; Urgence DR09 <urgencedr09@environnement.gouv.qc.ca>; Environnement <LD67@alouette.net>; Prévention <LD37@alouette.net>
Objet : arrêts d'alumine planifiés

Bonjour Guillaume,

Le nettoyage annuel des élévateurs pneumatique d'alumine enrichie aux centres de traitement des gaz de l'électrolyse sont planifiés les 5, 6 et 7 octobre. Les travaux d'une durée d'environ 4 heures par CTG vont débuter mardi matin le 5 octobre avec le CTG 18 cuves. Puis le mercredi 6 octobre avec le CTG sud-est en avant-midi, puis en après-midi au CTG sud-ouest. Par la suite, le jeudi le 7 octobre avec le CTG nord-est en avant-midi et le CTG nord-ouest en après-midi.

Pendant ces arrêts, les poussières continus d'être captés par les filtres et aucunes émissions ne sera visible. Les fluorures gazeux continus d'être captés pendant 2 heures jusqu'à ce que l'alumine dans les filtres soit saturée, ensuite des fluorures pourraient être émis aux cheminées. Les concentrations ou quantités émises ne représentent pas un danger pour l'environnement ou la population. Les différents sites météorologiques ont été consultés et les conditions sont favorables pour éviter tout inconvénients à notre voisinage.

Bonne journée.

Daniel Dumas

Conseiller Environnement et hygiène Santé, Sécurité, Laboratoire et Environnement

418 964-7000 poste 7508 | ddumas@alouette.qc.ca

400, chemin de la Pointe-Noire, C P. 1650, Sept-Îles (Qc) G4R 5M9, CANADA

Avant d'imprimer ce courriel, pensez à l'environnement.

De : DUMAS Daniel [mailto:ddumas@alouette.qc.ca]
Envoyé : 8 octobre 2021 08:55
À : Carreau, Guillaume <guillaume.carreau@environnement.gouv.qc.ca>
Cc : Kouassi, Soualiho <Soualiho.Kouassi@environnement.gouv.qc.ca>; Urgence DR09 <urgencedr09@environnement.gouv.qc.ca>; Environnement <LD67@alouette.net>
Objet : RE: arrêts d'alumine planifiés

Bonjour Guillaume,

Voici les heures exacts d'arrêt d'alumine fraîche pour chacun des centres.

- 5 octobre :
  - CTG extension de 8h34 à 13h21
- 6 octobre :
  - CTG NE de 7h16 à 11h07
  - CTG SE de 12h47 à 16h11
- 7 octobre :
  - CTG NO de 7h18 à 11h11
  - CTG SO de 12h32 à 16h19

Bonne journée

Daniel Dumas

Conseiller Environnement et hygiène Santé, Sécurité, Laboratoire et Environnement

418 964-7000 poste 7508 | ddumas@alouette.qc.ca

400, chemin de la Pointe-Noire, C P. 1650, Sept-Îles (Qc) G4R 5M9, CANADA

Avant d'imprimer ce courriel, pensez à l'environnement.

COMPTE-RENDU APPEL LIGNE UE

Urgence-Environnement Québec

# Intervention SAGO (UE) : 301568647	
# C.R. COG : 09-UE-S-211007-33	
ALERTE Ligne UE ☑ ou Ligne COG ☐	***Signalement rattaché à (# C.R. COG) :*** 09-UE-S-211007-17

Date de l'appel au COG : 2021-10-07	Heure réception appel : 11:31	Reçu par : Alexandre Huot
Date de l'évènement : 2021-10-07	Heure de l'évènement :	Remarque(s) :

LOCALISATION DE L'ÉVÈNEMENT

Nom de la ville : Sept-Îles	Adresse de l'évènement : 400 Chemin de la Pointe-Noire, Sept-Îles G4R4K3	Précision sur la localisation (point de repère) : -66.44321471, 50.15743046
N° de la ville : 97007		
Milieu touché		Présence de cours d'eau à proximité : Non ☑ / Oui ☐ Si oui, nom(s) :
1 : air / 2 : / 3 : / 4 :		
Précisions milieu touché :		

TYPE D'ÉVÈNEMENT

Type d'évènement : Rejets atmosphériques indust. - Arrêt épurateur	Autre :
Situation maitrisée : Oui ☑ Non (Risque d'aggravation) ☐	Précisions : CTG Nord-Ouest
Description sommaire de l'évènement : Retour à la normale CTG Nord-Ouest 11:10	
Intervenants sur place ou appelés (pompiers, policiers, récupérateurs, signaleurs, Ministère, etc.) :	

PRODUIT(S) EN CAUSE

Produit(s) en cause : Gaz	Détail : Fluoré	Qté déversée :	Qté réservoir (si connu) :
Produit(s) en cause :	Détail :	Qté déversée :	Qté réservoir (si connu) :
Produit(s) en cause :	Détail :	Qté déversée :	Qté réservoir (si connu) :
Produit(s) en cause **(autres)** :		Qté déversée :	Qté réservoir (si connu) :
Remarque (produit(s) en cause et quantité(s)) :			

COORDONNÉES

Nom interlocuteur (signalement) : Art. 53-54	Fonction : Entreprise	N° de : Art. 53-54
Organisme : Aluminerie Alouette	Adresse : 400 Chemin de la Pointe-Noire, Sept-Îles G4R4K3	N° de téléphone : #
Nom personne *à rappeler* : Daniel Dumas ou IDEM à précédant ☐	Fonction : Environnement	N° de téléphone : (418) 961-5952 #
Organisme :	Adresse :	N° de téléphone : #
Nom du responsable présumé de l'urgence (si différent) : (personne ou cie)	Adresse :	N° de téléphone : #

SIGNALEMENT TRANSFÉRÉ EN : IMMÉDIAT ☐ / DIFFÉRÉ ☑

N° de région : 09	Heure d'alerte à l'intervenant de garde UE :
Nom de l'intervenant de garde UE :	Heure du retour d'appel :
Commentaires :	
Traitement du cas par le COG terminé à (heure) : 11:35	

SECTION À L'USAGE D'UE SEULEMENT

Intervention : ☐ Signalement ☒ Téléphonique ☐ Terrain	☐ Dossier transféré au CCEQ, secteur : -----
	☐ Dossier transféré autre secteur :

Commentaires : Réception des renseignements. Avis au Ministère, par courriel, le 2021-10-04 et détails de l'évènement reçu, par courriel, le 2021-10-08 (Voir courriels ci-dessous).

Signature intervenant UE : _____ Date : 2021-11-05

Commentaires :

Signature coordonnateur UE : _____ Date : _____

De : DUMAS Daniel <ddumas@alouette.qc.ca>
Envoyé : 4 octobre 2021 10:51
À : Carreau, Guillaume <guillaume.carreau@environnement.gouv.qc.ca>
Cc : Kouassi, Soualiho <Soualiho.Kouassi@environnement.gouv.qc.ca>; Urgence DR09 <urgencedr09@environnement.gouv.qc.ca>; Environnement <LD67@alouette.net>; Prévention <LD37@alouette.net>
Objet : arrêts d'alumine planifiés

Bonjour Guillaume,

Le nettoyage annuel des élévateurs pneumatique d'alumine enrichie aux centres de traitement des gaz de l'électrolyse sont planifiés les 5, 6 et 7 octobre. Les travaux d'une durée d'environ 4 heures par CTG vont débuter mardi matin le 5 octobre avec le CTG 18 cuves. Puis le mercredi 6 octobre avec le CTG sud-est en avant-midi, puis en après-midi au CTG sud-ouest. Par la suite, le jeudi le 7 octobre avec le CTG nord-est en avant-midi et le CTG nord-ouest en après-midi.

Pendant ces arrêts, les poussières continus d'être captés par les filtres et aucunes émissions ne sera visible. Les fluorures gazeux continus d'être captés pendant 2 heures jusqu'à ce que l'alumine dans les filtres soit saturée, ensuite des fluorures pourraient être émis aux cheminées. Les concentrations ou quantités émises ne représentent pas un danger pour l'environnement ou la population. Les différents sites météorologiques ont été consultés et les conditions sont favorables pour éviter tout inconvénients à notre voisinage.

Bonne journée.

Daniel Dumas

Conseiller Environnement et hygiène | Santé, Sécurité, Laboratoire et Environnement

418 964-7000 poste 7508 | ddumas@alouette.qc.ca

400, chemin de la Pointe-Noire, C.P. 1650, Sept-Îles (Qc) G4R 5M9, CANADA

Avant d'imprimer ce courriel, pensez à l'environnement.

De : DUMAS Daniel [mailto:ddumas@alouette.qc.ca]
Envoyé : 8 octobre 2021 08:55
À : Carreau, Guillaume <guillaume.carreau@environnement.gouv.qc.ca>
Cc : Kouassi, Soualiho <Soualiho.Kouassi@environnement.gouv.qc.ca>; Urgence DR09 <urgencedr09@environnement.gouv.qc.ca>; Environnement <LD67@alouette.net>
Objet : RE: arrêts d'alumine planifiés

Bonjour Guillaume,

Voici les heures exacts d'arrêt d'alumine fraîche pour chacun des centres.

- 5 octobre :
  - CTG extension de 8h34 à 13h21
- 6 octobre :
  - CTG NE de 7h16 à 11h07
  - CTG SE de 12h47 à 16h11
- 7 octobre :
  - CTG NO de 7h18 à 11h11
  - CTG SO de 12h32 à 16h19

Bonne journée

Daniel Dumas

Conseiller Environnement et hygiène | Santé, Sécurité, Laboratoire et Environnement

418 964-7000 poste 7508 | ddumas@alouette.qc.ca

400, chemin de la Pointe-Noire, C.P. 1650, Sept-Îles (Qc) G4R 5M9, CANADA

Avant d'imprimer ce courriel, pensez à l'environnement.

COMPTE-RENDU APPEL LIGNE UE

Urgence-Environnement Québec

# Intervention SAGO (UE) : 301568681	
# C.R. COG : 09-UE-S-211007-75	
ALERTE Ligne UE ☑ ou Ligne COG ☐	***Signalement rattaché à (# C.R. COG) :*** 09-UE-S-211007-61

Date de l'appel au COG : 2021-10-07	Heure réception appel : 16:42	Reçu par : Keven Racine
Date de l'évènement : 2021-10-07	Heure de l'évènement : 16:18	Remarque(s) :

LOCALISATION DE L'ÉVÈNEMENT

Nom de la ville : Sept-Îles N° de la ville : 97007	Adresse de l'évènement : 400 Chemin de la Pointe-Noire, Sept-Îles G4R4K3	Précision sur la localisation (point de repère) : -66.44321471, 50.15743046
Milieu touché 1 : air / 2 : / 3 : / 4 : Précisions milieu touché :		Présence de cours d'eau à proximité : Non ☑ / Oui ☐ Si oui, nom(s) :

TYPE D'ÉVÈNEMENT

Type d'évènement : Rejets atmosphériques indust. - Arrêt épurateur	Autre :
Situation maitrisée : Oui ☐ Non (Risque d'aggravation) ☑	Précisions : CTG Sud-Ouest
Description sommaire de l'évènement : Arrêt planifié du CTG Sud-Ouest, à partir de 12:32. **** Reprise à 16:18 ****	
Intervenants sur place ou appelés (pompiers, policiers, récupérateurs, signaleurs, Ministère, etc.) :	

PRODUIT(S) EN CAUSE

Produit(s) en cause : Gaz	Détail : Fluoré	Qté déversée :	Qté réservoir (si connu) :
Produit(s) en cause :	Détail :	Qté déversée :	Qté réservoir (si connu) :
Produit(s) en cause :	Détail :	Qté déversée :	Qté réservoir (si connu) :
Produit(s) en cause **(autres)** :		Qté déversée :	Qté réservoir (si connu) :
Remarque (produit(s) en cause et quantité(s)) :			

COORDONNÉES

Nom interlocuteur (signalement) : Art. 53-54	Fonction : Entreprise	N° de : Art. 53-54
Organisme : Aluminerie Alouette	Adresse : 400 Chemin de la Pointe-Noire, Sept-Îles G4R4K3	N° de téléphone : #
Nom personne *à rappeler* : Daniel Dumas ou IDEM à précédant ☐	Fonction : Environnement	N° de téléphone : (418) 961-5952 #
Organisme : Aluminerie Alouette	Adresse :	N° de téléphone : #
Nom du responsable présumé de l'urgence (si différent) : (personne ou cie)	Adresse :	N° de téléphone : #

SIGNALEMENT TRANSFÉRÉ EN : IMMÉDIAT ☐ / DIFFÉRÉ ☑

N° de région : 09	Heure d'alerte à l'intervenant de garde UE :
Nom de l'intervenant de garde UE :	Heure du retour d'appel :
Commentaires :	
Traitement du cas par le COG terminé à (heure) : 16:43	

SECTION À L'USAGE D'UE SEULEMENT

Intervention : ☐ Signalement ☒ Téléphonique ☐ Terrain	☐ Dossier transféré au CCEQ, secteur : ----- ☐ Dossier transféré autre secteur :

Commentaires : Réception des renseignements. Avis au Ministère, par courriel, le 2021-10-04 et détails de l'évènement reçu, par courriel, le 2021-10-08 (Voir courriels ci-dessous).

Signature intervenant UE : _____ Date : 021-11-05

Commentaires :

Signature coordonnateur UE : _____ Date : _____

De : DUMAS Daniel <ddumas@alouette.qc.ca>
Envoyé : 4 octobre 2021 10:51
À : Carreau, Guillaume <guillaume.carreau@environnement.gouv.qc.ca>
Cc : Kouassi, Soualiho <Soualiho.Kouassi@environnement.gouv.qc.ca>; Urgence DR09 <urgencedr09@environnement.gouv.qc.ca>; Environnement <LD67@alouette.net>; Prévention <LD37@alouette.net>
Objet : arrêts d'alumine planifiés

Bonjour Guillaume,

Le nettoyage annuel des élévateurs pneumatique d'alumine enrichie aux centres de traitement des gaz de l'électrolyse sont planifiés les 5, 6 et 7 octobre. Les travaux d'une durée d'environ 4 heures par CTG vont débuter mardi matin le 5 octobre avec le CTG 18 cuves. Puis le mercredi 6 octobre avec le CTG sud-est en avant-midi, puis en après-midi au CTG sud-ouest. Par la suite, le jeudi le 7 octobre avec le CTG nord-est en avant-midi et le CTG nord-ouest en après-midi.

Pendant ces arrêts, les poussières continus d'être captés par les filtres et aucunes émissions ne sera visible. Les fluorures gazeux continus d'être captés pendant 2 heures jusqu'à ce que l'alumine dans les filtres soit saturée, ensuite des fluorures pourraient être émis aux cheminées. Les concentrations ou quantités émises ne représentent pas un danger pour l'environnement ou la population. Les différents sites météorologiques ont été consultés et les conditions sont favorables pour éviter tout inconvénients à notre voisinage.

Bonne journée.

Daniel Dumas

Conseiller Environnement et hygiène Santé, Sécurité, Laboratoire et Environnement

418 964-7000 poste 7508 | ddumas@alouette.qc.ca

400, chemin de la Pointe-Noire, C P. 1650, Sept-Îles (Qc) G4R 5M9, CANADA

Avant d'imprimer ce courriel, pensez à l'environnement.

De : DUMAS Daniel [mailto:ddumas@alouette.qc.ca]
Envoyé : 8 octobre 2021 08:55
À : Carreau, Guillaume <guillaume.carreau@environnement.gouv.qc.ca>
Cc : Kouassi, Soualiho <Soualiho.Kouassi@environnement.gouv.qc.ca>; Urgence DR09 <urgencedr09@environnement.gouv.qc.ca>; Environnement <LD67@alouette.net>
Objet : RE: arrêts d'alumine planifiés

Bonjour Guillaume,

Voici les heures exacts d'arrêt d'alumine fraîche pour chacun des centres.

- 5 octobre :
  - CTG extension de 8h34 à 13h21
- 6 octobre :
  - CTG NE de 7h16 à 11h07
  - CTG SE de 12h47 à 16h11
- 7 octobre :
  - CTG NO de 7h18 à 11h11
  - CTG SO de 12h32 à 16h19

Bonne journée

Daniel Dumas

Conseiller Environnement et hygiène Santé, Sécurité, Laboratoire et Environnement

418 964-7000 poste 7508 | ddumas@alouette.qc.ca

400, chemin de la Pointe-Noire, C P. 1650, Sept-Îles (Qc) G4R 5M9, CANADA

Avant d'imprimer ce courriel, pensez à l'environnement.

COMPTE-RENDU APPEL LIGNE UE

Urgence-Environnement Québec

# Intervention SAGO (UE) : 301568793	
# C.R. COG : 09-UE-S-211021-58	
Signalement rattaché à (# C.R. COG) : 09-UE-S-211021-6	

ALERTE Ligne UE ☑ ou Ligne COG ☐

Date de l'appel au COG : 2021-10-21	Heure réception appel : 15:44	Reçu par : Marlene Bernier
Date de l'évènement : 2021-10-21	Heure de l'évènement : 15:47	Remarque(s) :

LOCALISATION DE L'ÉVÈNEMENT

Nom de la ville : Sept-Îles N° de la ville : 97007	Adresse de l'évènement : 400 Chemin de la Pointe-Noire, Sept-Îles G4R4K3	Précision sur la localisation (point de repère) : -66.44321471, 50.15743046
Milieu touché 1 : air / 2 : / 3 : / 4 : Précisions milieu touché :		Présence de cours d'eau à proximité : Non ☑ / Oui ☐ Si oui, nom(s) :

TYPE D'ÉVÈNEMENT

Type d'évènement :	Autre : arrêt d'épurateur
Situation maitrisée : Oui ☑ Non (Risque d'aggravation) ☐	Précisions :
Description sommaire de l'évènement : Reprise des opérations à 11h49. Appel reçu de Art. 53-54 à 7h05. Arrêt planifié pour entretien. Durée approx, de 5 h. à 15h44. Arrêt de l'épurateur CTF2	
Intervenants sur place ou appelés (pompiers, policiers, récupérateurs, signaleurs, Ministère, etc.) :	

PRODUIT(S) EN CAUSE

Produit(s) en cause :	Détail :	Qté déversée :	Qté réservoir (si connu) :
Produit(s) en cause :	Détail :	Qté déversée :	Qté réservoir (si connu) :
Produit(s) en cause :	Détail :	Qté déversée :	Qté réservoir (si connu) :
Produit(s) en cause **(autres)** :		Qté déversée :	Qté réservoir (si connu) :
Remarque (produit(s) en cause et quantité(s)) :			

COORDONNÉES

Nom interlocuteur (signalement) : Art. 53 54 Art. 53-54	Fonction : Entreprise	N° de : Art. 53-54
Organisme : Art. 23 24	Adresse :	N° de téléphone : #
Nom personne *à rappeler* : ou IDEM à précédant ☐	Fonction :	N° de téléphone : #
Organisme :	Adresse :	N° de téléphone : #
Nom du responsable présumé de l'urgence (si différent) : (personne ou cie)	Adresse :	N° de téléphone : #

SIGNALEMENT TRANSFÉRÉ EN : IMMÉDIAT ☐ / DIFFÉRÉ ☑

N° de région : 09	Heure d'alerte à l'intervenant de garde UE : 07:39
Nom de l'intervenant de garde UE : Joanie Tremblay	Heure du retour d'appel : 07:45
Commentaires :	
Traitement du cas par le COG terminé à (heure) : 07:47	

SECTION À L'USAGE D'UE SEULEMENT

Intervention : ☐ Signalement ☒ Téléphonique ☐ Terrain	☐ Dossier transféré au CCEQ, secteur : ----- ☐ Dossier transféré autre secteur :

Commentaires : Il s'agissait d'un arrêt planifier voici le courriel du conseiller en environnement de l'entreprise pour nous aviser de l'arrêt planifier.

Bonjour,

Des travaux d'entretien sont prévus demain le 21 octobre au centre de traitement des fumées des fours à cuire No 3 et 4 (CTF-2). L'arrêt sera de type « complet » et devrait débuter à 7h00 pour une durée de 5 heures maximum. Ces travaux d'entretien annuels sont nécessaires pour le bon fonctionnement du centre.

Des poussières visibles de carbone et des gaz de combustion seront émis dans l'atmosphère par la cheminée et les évents de toit des fours. Les concentrations ou quantités émises ne représentent pas un danger pour l'environnement ou la population.

Les conditions météorologiques ont été vérifiées et seront suivies en détail afin de s'assurer qu'elles sont favorables et que les travaux n'incommodent pas notre entourage. Dans le cas contraire, l'arrêt sera reporté à une date ultérieure.

Merci et bonne journée.

Daniel Dumas

Conseiller Environnement et hygiène | Santé, Sécurité, Laboratoire et Environnement

418 964-7000 poste 7508 | ddumas@alouette.qc.ca

400, chemin de la Pointe-Noire, C.P. 1650, Sept-Îles (Qc) G4R 5M9, CANADA

Signature intervenant UE : _ Joanne Dem _ Date : 26-10-2021

Commentaires :

Signature coordonnateur UE : _____ Date : _____

COMPTE-RENDU APPEL LIGNE UE

Urgence-Environnement Québec

# Intervention SAGO (UE) : 301570494	
# C.R. COG : 09-UE-S-211115-46	
ALERTE Ligne UE ☑ ou Ligne COG ☐	***Signalement rattaché à (# C.R. COG) :***
Date de l'appel au COG : 2021-11-15	Heure réception appel : 13:28	Reçu par : Atif Zouhir
Date de l'évènement : 2021-11-15	Heure de l'évènement : 12:44	Remarque(s) :

LOCALISATION DE L'ÉVÈNEMENT

Nom de la ville : Sept-Îles N° de la ville : 97007	Adresse de l'évènement : 400 Chemin de la Pointe-Noire, Sept-Îles G4R4K3	Précision sur la localisation (point de repère) : -66.44321471, 50.15743046
Milieu touché 1 : air / 2 : / 3 : / 4 : Précisions milieu touché :		Présence de cours d'eau à proximité : Non ☑ / Oui ☐ Si oui, nom(s) :

TYPE D'ÉVÈNEMENT

Type d'évènement :	Autre :
Situation maitrisée : Oui ☐ Non (Risque d'aggravation) ☐	Précisions :
Description sommaire de l'évènement : arrêt d'épurateur d'alumine , CTG SUD EST	
Intervenants sur place ou appelés (pompiers, policiers, récupérateurs, signaleurs, Ministère, etc.) :	

PRODUIT(S) EN CAUSE

Produit(s) en cause :	Détail :	Qté déversée :	Qté réservoir (si connu) :
Produit(s) en cause :	Détail :	Qté déversée :	Qté réservoir (si connu) :
Produit(s) en cause :	Détail :	Qté déversée :	Qté réservoir (si connu) :
Produit(s) en cause **(autres)** :		Qté déversée :	Qté réservoir (si connu) :
Remarque (produit(s) en cause et quantité(s)) :			

COORDONNÉES

Nom interlocuteur (signalement) : Art. 53-54 Art. 53-54	Fonction : Entreprise	N° de Art. 53-54
Organisme : aluminerie alouette	Adresse :	N° de téléphone : #
Nom personne *à rappeler* : DANIEL DUMAS ou IDEM à précédant ☐	Fonction :	N° de téléphone : (418) 964-7000 # 7508
Organisme :	Adresse :	N° de téléphone : (418) 961-5952 #
Nom du responsable présumé de l'urgence (si différent) : (personne ou cie)	Adresse :	N° de téléphone : #

SIGNALEMENT TRANSFÉRÉ EN : IMMÉDIAT ☑ / DIFFÉRÉ ☐

N° de région : 09	Heure d'alerte à l'intervenant de garde UE : 15:27
Nom de l'intervenant de garde UE : Caroline Desrosiers	Heure du retour d'appel :
Commentaires :	
Traitement du cas par le COG terminé à (heure) : 15:39	

SECTION À L'USAGE D'UE SEULEMENT

Intervention : ☐ Signalement ☒ Téléphonique ☐ Terrain	☐ Dossier transféré au CCEQ, secteur : ----- ☐ Dossier transféré autre secteur :

Commentaires : Message vocale à Monsieur Dumas demandant plus d'information sur la durée et les émissions atmosphériques émises durant l'arrêt. Monsieur Dumas me répond par courriel qu'il s'agit d'un arrêt d'alumine fraîche au CTG-Sud-Est, d'une durée de 2 h 16 minutes (Voir détails du courriel ci-dessous)

Signature intervenant UE : _____ Date : 2021-11-17

Commentaires :

Signature coordonnateur UE : _____ Date : _____

De : DUMAS Daniel
Envoyé : 15 novembre 2021 18:23
À : Desrosiers, Caroline <Caroline.Desrosiers@environnement.gouv.qc.ca>
Cc : Urgence DR09 <urgencedr09@environnement.gouv.qc.ca>; Environnement <LD67@alouette.net>
Objet : arrêt d'alumine CTG ext

Bonjour Caroline,

Pour faire suite à ton message, l'événement est un arrêt d'alimentation en alumine fraîche du centre de traitement des gaz extension 18 cuves (CTG ext) qui s'est terminé à 15h00. Pendant cet arrêt d'alumine, les poussières continus d'être captés par les filtres et aucunes émissions n'est visible. Les fluorures gazeux continus d'être captés pendant 2 heures jusqu'à ce que l'alumine dans les filtres soit saturée, ensuite des fluorures ont pu être émis aux cheminées. Les concentrations ou quantités émises ne représentent pas un danger pour l'environnement ou la population.

Bonne soirée

ALOUETTE

Daniel Dumas

Conseiller Environnement et hygiène | Santé, Sécurité, Laboratoire et Environnement

418 964-7000 poste 7508 | ddumas@alouette.qc.ca

400, chemin de la Pointe-Noire, C.P. 1650, Sept-Îles (Qc) G4R 5M9, CANADA

Le 16 nov. 2021 à 12:21, DUMAS Daniel <ddumas@alouette.qc.ca> a écrit :

Bonjour,

J'aimerai apporter une petite correction à la déclaration, l'évènement s'est produit au centre de traitement des gaz sud-est (CTG SE) et non au CTG ext. Désolé pour les inconvénients.

Bonne journée

ALOUETTE

Daniel Dumas

Conseiller Environnement et hygiène | Santé, Sécurité, Laboratoire et Environnement

418 964-7000 poste 7508 | ddumas@alouette.qc.ca

400, chemin de la Pointe-Noire, C.P. 1650, Sept-Îles (Qc) G4R 5M9, CANADA

COMPTE-RENDU APPEL LIGNE UE

Urgence-Environnement Québec

# Intervention SAGO (UE) : 301572927	
# C.R. COG : 09-UE-S-211111-72	
ALERTE Ligne UE ☑ ou Ligne COG ☐	***Signalement rattaché à (# C.R. COG) :***

Date de l'appel au COG : 2021-11-11	Heure réception appel : 15:59	Reçu par : Marie-Noel Gagnon
Date de l'évènement : 2021-11-11	Heure de l'évènement : 15:48	Remarque(s) :

LOCALISATION DE L'ÉVÈNEMENT

Nom de la ville : Sept-Îles N° de la ville : 97007	Adresse de l'évènement : 300 Chemin de la Pointe-Noire, Sept-Îles G4R4K3	Précision sur la localisation (point de repère) : -66.46901454, 50.1480236
Milieu touché 1 : air / 2 : / 3 : / 4 : Précisions milieu touché :		Présence de cours d'eau à proximité : Non ☑ / Oui ☐ Si oui, nom(s) :

TYPE D'ÉVÈNEMENT

Type d'évènement : Rejets liquides industriels - Hors normes	Autre : Dépoussièreur de l'écrêmage
Situation maitrisée : Oui ☐ Non (Risque d'aggravation) ☑	Précisions : Dépoussiereur de l'écremage

Description sommaire de l'évènement : Dépoussiereur de l'écrémage (quand on enlève l'écume sur l'aluminium en fusion) Polluant en cause: BAIN ÉLECTROLYTHIQUE (produits solide sous forme de poussière) Ne sait pas QUAND le dépoussiéreur a commencé a faire des émissions mais a reçu l'info à 15h48 En ce moment dépoussiéreur arrêtés: ils vont prendre les mesures pour faire réparations: soit temporaires ou permanentes. CAUSE: On ne sait pas mais probablement de l'usure (sacs qui font de la filtration qui sont peut être juste trop usés) Vont utiliser poudre traçantes dans le dépoussiéreur, vont repartir quelques minutes pour voir ou la poudre a passer et voire ou sont les fuites, et donc pouvoir réparer de façon précise. Durée temps: On ne sait pas: On risque de s'attaquer à ca demain.

Intervenants sur place ou appelés (pompiers, policiers, récupérateurs, signaleurs, Ministère, etc.) : Non

PRODUIT(S) EN CAUSE

Produit(s) en cause : Poussières	Détail : BAIN ÉLECTROLYTHIQUE	Qté déversée : ND	Qté réservoir (si connu) : ND
Produit(s) en cause :	Détail :	Qté déversée :	Qté réservoir (si connu) :
Produit(s) en cause :	Détail :	Qté déversée :	Qté réservoir (si connu) :
Produit(s) en cause **(autres)** :		Qté déversée :	Qté réservoir (si connu) :

Remarque (produit(s) en cause et quantité(s)) :

COORDONNÉES

Nom interlocuteur (signalement) : Daniel Dumas	Fonction : Entreprise	N° de : 418-964-7000 # 7508
Organisme : Aluminerie Alouette	Adresse :	N° de téléphone : #
Nom personne *à rappeler* : ou IDEM à précédant ☑	Fonction : Conseiller en environnement	N° de téléphone : #
Organisme :	Adresse :	N° de téléphone : #
Nom du responsable présumé de l'urgence (si différent) : Aluminerie Alouette ***(personne ou cie)***	Adresse :	N° de téléphone : #

SIGNALEMENT TRANSFÉRÉ EN : IMMÉDIAT ☑ / DIFFÉRÉ ☐

N° de région : 09	Heure d'alerte à l'intervenant de garde UE : 16:09
Nom de l'intervenant de garde UE : Martine Baron	Heure du retour d'appel :
Commentaires :	
Traitement du cas par le COG terminé à (heure) : 16:14	

SECTION À L'USAGE D'UE SEULEMENT

Intervention : ☐ Signalement ☒ Téléphonique ☐ Terrain	☐ Dossier transféré au CCEQ, secteur : ----- ☐ Dossier transféré autre secteur :

Commentaires : en attente du courriel explicatif pour savoir d'où provient le problème.
Courriel 22 novembre 2021 : Comme convenu, voici les développements concernant l'arrêt du dépoussiéreur de l'écrémage survenu le 11 novembre à cause d'une émission visible de particules à l'atmosphère. L'équipement est toujours en arrêt et cadenassé, les filtres (cartouches) à remplacer n'étaient pas disponibles et ont été commandés aussitôt, ils sont attendus

pour le 6 décembre. Il est important de préciser qu'il s'agit d'un dépoussiéreur double, donc deux dépoussiéreurs indépendants l'un de l'autre. Le dépoussiéreur à réparer est arrêté et l'autre est en excellente condition et toujours en fonction afin d'assurer une captation à la station d'écrémage des creusets, où les écumes sont retirées de la surface de l'aluminium en fusion avant sa coulée. Urgence-environnement sera avisé lorsque l'équipement sera reparti tel que demandé et j'enverrai un nouveau compte-rendu.

Signature intervenant UE : _____ Date : _____2021-11-30____

Commentaires :

Signature coordonnateur UE : _____ Date : _____

COMPTE-RENDU APPEL LIGNE UE

Urgence-Environnement Québec

# Intervention SAGO (UE) : 301576079	
# C.R. COG : 09-UE-S-211214-5	
ALERTE Ligne UE ☑ ou Ligne COG ☐	***Signalement rattaché à (# C.R. COG) :***

Date de l'appel au COG : 2021-12-14	Heure réception appel : 06:58	Reçu par : Marie-Noel Gagnon
Date de l'évènement : 2021-12-14	Heure de l'évènement : 06:14	Remarque(s) :

LOCALISATION DE L'ÉVÈNEMENT

Nom de la ville : Sept-Îles N° de la ville : 97007	Adresse de l'évènement : 400 Chemin de la Pointe-Noire, Sept-Îles G4R4K3	Précision sur la localisation (point de repère) : -66.44321471, 50.15743046
Milieu touché 1 : air / 2 : / 3 : / 4 : Précisions milieu touché :		Présence de cours d'eau à proximité : Non ☑ / Oui ☐ Si oui, nom(s) :

TYPE D'ÉVÈNEMENT

Type d'évènement : Rejets atmosphériques indust. - Arrêt épurateur	Autre : CTF2
Situation maitrisée : Oui ☐ Non (Risque d'aggravation) ☐	Précisions :

Description sommaire de l'évènement : DIFFÉRÉ POUR RETOUR À LA NORMALE Arrêt épurateur CTF 2 // Pas planifié/ Pas d'information disponible sur pourquoi ni jusqu'a quand Polluant: poussière de coke et fumée de combustion, le courriel dit que ca ne représente pas de danger pour environnement ou santé

Intervenants sur place ou appelés (pompiers, policiers, récupérateurs, signaleurs, Ministère, etc.) : Non

PRODUIT(S) EN CAUSE

Produit(s) en cause : Poussières	Détail : Poussière de coke et fumée combustion	Qté déversée :	Qté réservoir (si connu) :
Produit(s) en cause :	Détail :	Qté déversée :	Qté réservoir (si connu) :
Produit(s) en cause :	Détail :	Qté déversée :	Qté réservoir (si connu) :
Produit(s) en cause **(autres)** :		Qté déversée :	Qté réservoir (si connu) :

Remarque (produit(s) en cause et quantité(s)) :

COORDONNÉES

Nom interlocuteur (signalement) : Patrick Dionne	Fonction : Entreprise	N° de : 418-964-7000 # 3
Organisme : Aluminerie Alouette	Adresse :	N° de téléphone : #
Nom personne *à rappeler* : Daniel Dumas ou IDEM à précédant ☐	Fonction : Environnement	N° de téléphone : (418) 961-5952 #
Organisme :	Adresse :	N° de téléphone : #
Nom du responsable présumé de l'urgence (si différent) : Aluminerie Alouette ***(personne ou cie)***	Adresse :	N° de téléphone : #

SIGNALEMENT TRANSFÉRÉ EN : IMMÉDIAT ☑ / DIFFÉRÉ ☐

N° de région : 09	Heure d'alerte à l'intervenant de garde UE : 07:02
Nom de l'intervenant de garde UE : Richard Robichaud	Heure du retour d'appel :

Commentaires :

Traitement du cas par le COG terminé à (heure) : 07:05

SECTION À L'USAGE D'UE SEULEMENT

Intervention : ☐ Signalement ☒ Téléphonique ☐ Terrain	☐ Dossier transféré au CCEQ, secteur : ----- ☐ Dossier transféré autre secteur :

Commentaires : Arrêt planifié de l'épurateur CTF2 à 6h14, retour à la normale à 16h29 (09-UE-S-211214-48)Poussière de coke et fumée sans conséquence.

Signature intervenant UE : _____ Date : 2021-12-15

Richard Robichaud

Commentaires :

Signature coordonnateur UE : _____ Date : _____

COMPTE-RENDU APPEL LIGNE UE

Urgence-Environnement Québec

# Intervention SAGO (UE) :	301576918
# C.R. COG :	09-UE-S-211216-39

ALERTE Ligne UE ☑ ou Ligne COG ☐

Signalement rattaché à (# C.R. COG) :

Date de l'appel au COG : 2021-12-16	Heure réception appel : 13:37	Reçu par : Marlene Bernier
Date de l'évènement : 2021-12-16	Heure de l'évènement : 13:15	Remarque(s) :

LOCALISATION DE L'ÉVÈNEMENT

Nom de la ville : Sept-Îles N° de la ville : 97007	Adresse de l'évènement : 300 chemin de la pOinte noire	Précision sur la localisation (point de repère) : -66.46901454, 50.1480236
Milieu touché		Présence de cours d'eau à proximité : Non ☑ / Oui ☐ Si oui, nom(s) :
1 : air / 2 : / 3 : / 4 :		
Précisions milieu touché :		

TYPE D'ÉVÈNEMENT

Type d'évènement : Fuite ou rejet de gaz	Autre :
Situation maitrisée : Oui ☐ Non (Risque d'aggravation) ☐	Précisions :

Description sommaire de l'évènement : Poussières cheminée , fuite de fluorure alumine . Cause arrêt subit de 4 à 5 filtres en défaut sur 11 filtres. Les filtres seront réparés à 1 filtre par jour. M. Dumas envoie un courriel à la DR 09 pour leur faire part de la problématique.

Intervenants sur place ou appelés (pompiers, policiers, récupérateurs, signaleurs, Ministère, etc.) :

PRODUIT(S) EN CAUSE

Produit(s) en cause : Gaz	Détail : fluorure alumine	Qté déversée : inconnue	Qté réservoir (si connu) :
Produit(s) en cause :	Détail :	Qté déversée :	Qté réservoir (si connu) :
Produit(s) en cause :	Détail :	Qté déversée :	Qté réservoir (si connu) :
Produit(s) en cause **(autres)** :		Qté déversée :	Qté réservoir (si connu) :

Remarque (produit(s) en cause et quantité(s)) :

COORDONNÉES

Nom interlocuteur (signalement) : Daniel Dumas	Fonction : Entreprise	N° de : 418-961-5952 #
Organisme : Alumerie Alouette	Adresse :	N° de téléphone : #
Nom personne *à rappeler* : ou IDEM à précédant ☑	Fonction : Coordonnateur environnement	N° de téléphone : #
Organisme :	Adresse :	N° de téléphone : #
Nom du responsable présumé de l'urgence (si différent) : (personne ou cie)	Adresse :	N° de téléphone : #

SIGNALEMENT TRANSFÉRÉ EN : IMMÉDIAT ☑ / DIFFÉRÉ ☐

N° de région : 09	Heure d'alerte à l'intervenant de garde UE : 13:42
Nom de l'intervenant de garde UE : Richard Robichaud	Heure du retour d'appel :

Commentaires :

Traitement du cas par le COG terminé à (heure) :

SECTION À L'USAGE D'UE SEULEMENT

Intervention : ☐ Signalement ☒ Téléphonique ☐ Terrain	☐ Dossier transféré au CCEQ, secteur : ----- ☐ Dossier transféré autre secteur :

Commentaires : Vers 13h15 cette après-midi, nous avons constater de faibles émissions de poussières à la cheminée du centre de traitement des gaz Sud-Ouest. Ce sont majoritairement des poussières d'alumine qui sont émis. Selon nos premières observations, il y aurait 4 à 5 filtres sur onze qui aurait des fuites. Une équipe a été dédié à la réparation de ces filtres. Chaque filtre est composé de plusieurs sacs filtrants et nous prévoyons être en mesure d'arrêter et réparer un filtre par jour sans affecter la captation des gaz et poussières provenant des cuves de l'électrolyse. La réparation débute aujourd'hui et consistera au remplacement des sacs filtrants défectueux.

Nous avons avisé Urgence- environnement à 13h35, Marlène Bernier a pris notre appel.

Signature intervenant UE : ____Richard Robichaud_____ Date : _____2021-12-16____

Commentaires :

Signature coordonnateur UE : _____ Date : _____

COMPTE-RENDU APPEL LIGNE UE

Urgence-Environnement Québec

 # Intervention SAGO (UE) : 301578682

 # C.R. COG : 09-UE-S-220103-25

Signalement rattaché à (# C.R. COG) : 09-UE-S-220103-4

ALERTE Ligne UE ☑ ou Ligne COG ☐

Date de l'appel au COG : 2022-01-03	Heure réception appel : 11:42	Reçu par : Joel Kingsbury
Date de l'évènement : 2022-01-03	Heure de l'évènement : 11:04	Remarque(s) :

LOCALISATION DE L'ÉVÈNEMENT

Nom de la ville : Sept-Îles N° de la ville : 97007	Adresse de l'évènement : 400 Chemin de la Pointe Noire, Sept-Iles, Quebec G4R 5M9	Précision sur la localisation (point de repère) : -66.44321471, 50.15743046
Milieu touché 1 : air / 2 : / 3 : / 4 : Précisions milieu touché :		Présence de cours d'eau à proximité : Non ☑ / Oui ☐ Si oui, nom(s) :

TYPE D'ÉVÈNEMENT

Type d'évènement : Fuite ou rejet de gaz	Autre : Arrêt d'épurateur
Situation maitrisée : Oui ☐ Non (Risque d'aggravation) ☐	Précisions : CTG Nord Est

Description sommaire de l'évènement : L'ÉPURATEUR EST REDÉMARRER 11h04
Cause : Arrêt NON-PRÉVU de l'épurateur / pièce qui on gelé/ (CTG Nord Est) (épurateur) Lieu : CTG Nord-Est
Quand (Début): 6h42 (devrait repartir 10h00)

Intervenants sur place ou appelés (pompiers, policiers, récupérateurs, signaleurs, Ministère, etc.) :

PRODUIT(S) EN CAUSE

Produit(s) en cause :	Détail :	Qté déversée :	Qté réservoir (si connu) :
Produit(s) en cause :	Détail :	Qté déversée :	Qté réservoir (si connu) :
Produit(s) en cause :	Détail :	Qté déversée :	Qté réservoir (si connu) :
Produit(s) en cause **(autres)** :		Qté déversée :	Qté réservoir (si connu) :

Remarque (produit(s) en cause et quantité(s)) :

COORDONNÉES

Nom interlocuteur (signalement) : Art. 53-54 Art. 53-54	Fonction : Entreprise	N° de : Art. 53-54
Organisme : Aluminerie Alouette	Adresse :	N° de téléphone : #
Nom personne *à rappeler* : Daniel Dumas ou IDEM à précédant ☐	Fonction : Intervenant en Environnement	N° de téléphone : (418) 961-5952 #
Organisme :	Adresse :	N° de téléphone : #
Nom du responsable présumé de l'urgence (si différent) : (personne ou cie)	Adresse :	N° de téléphone : #

SIGNALEMENT TRANSFÉRÉ EN : IMMÉDIAT ☐ / DIFFÉRÉ ☑

N° de région : 09	Heure d'alerte à l'intervenant de garde UE :
Nom de l'intervenant de garde UE : Caroline Desrosiers	Heure du retour d'appel :

Commentaires :

Traitement du cas par le COG terminé à (heure) :

SECTION À L'USAGE D'UE SEULEMENT

Intervention : ☒ Signalement ☐ Téléphonique ☐ Terrain	☐ Dossier transféré au CCEQ, secteur : ----- ☐ Dossier transféré autre secteur :

Commentaires : Je réception l'appel du COG et le compte-rendu d'appel. J'écris un courriel au conseiller en environnement de la compagnie. Ce dernier me répond : « L'événement est un arrêt d'alimentation en alumine fraîche au centre de traitement des gaz Nord-Est (CTG NE) de 6h42 à 10h07 pour une durée de 3h25. La chute de la température extérieure de 0 à -20 deg. C en 24h a provoqué le gel d'une pièce d'équipement sur le réseau, ce qui a engendré l'arrêt d'alimentation en alumine.
Pendant cet arrêt, les ventilateurs sont restés en fonction et les poussières ont continuées d'être captés par les filtres, aucune émission n'a été visible. Les fluorures gazeux ont été captés pendant 2 heures jusqu'à ce que l'alumine dans les filtres soit saturée, ensuite des fluorures gazeux ont été émis à la cheminée durant le 1h25 suivant. Les concentrations ou quantités émises ne représentais pas un danger pour l'environnement ou la population. »

Signature intervenant UE : _____ Date : 2022-01-11

Commentaires :

Signature coordonnateur UE : _____ Date : _____

COMPTE-RENDU APPEL LIGNE UE

Urgence-Environnement Québec

# Intervention SAGO (UE) :	
# C.R. COG : 09-UE-S-220103-4	
ALERTE Ligne UE ☑ ou Ligne COG ☐	*Signalement rattaché à (# C.R. COG) :*
Date de l'appel au COG : 2022-01-03	Heure réception appel : 09:15
Reçu par : Joel Kingsbury	
Date de l'évènement : 2022-01-03	Heure de l'évènement : 06:42
Remarque(s) :	

LOCALISATION DE L'ÉVÈNEMENT

Nom de la ville : Sept-Îles	Adresse de l'évènement : 400 Chemin de la Pointe Noire, Sept-Iles, Quebec G4R 5M9	Précision sur la localisation (point de repère) : -66.44321471, 50.15743046
N° de la ville : 97007		
Milieu touché		Présence de cours d'eau à proximité : Non ☑ / Oui ☐ Si oui, nom(s) :
1 : air / 2 : / 3 : / 4 :		
Précisions milieu touché :		

TYPE D'ÉVÈNEMENT

Type d'évènement : Fuite ou rejet de gaz	Autre : Arrêt d'épurateur
Situation maitrisée : Oui ☐ Non (Risque d'aggravation) ☐	Précisions : CTG Nord Est
Description sommaire de l'évènement : Cause : Arrêt NON-PRÉVU de l'épurateur / pièce qui on gelé/ (CTG Nord Est) (épurateur) Lieu : CTG Nord-Est Quand : 6h42 (devrait repartir 10h00)	
Intervenants sur place ou appelés (pompiers, policiers, récupérateurs, signaleurs, Ministère, etc.) :	

PRODUIT(S) EN CAUSE

Produit(s) en cause :	Détail :	Qté déversée :	Qté réservoir (si connu) :
Produit(s) en cause :	Détail :	Qté déversée :	Qté réservoir (si connu) :
Produit(s) en cause :	Détail :	Qté déversée :	Qté réservoir (si connu) :
Produit(s) en cause (autres) :		Qté déversée :	Qté réservoir (si connu) :
Remarque (produit(s) en cause et quantité(s)) :			

COORDONNÉES

Nom interlocuteur (signalement) : Art. Art. 53-54	Fonction : Entreprise	N° de : Art. 53-54
Organisme : Aluminerie Alouette	Adresse :	N° de téléphone : #
Nom personne *à rappeler* : Daniel Dumas ou IDEM à précédant ☐	Fonction : Intervenant en Environnement	N° de téléphone : (418) 961-5952 #
Organisme :	Adresse :	N° de téléphone : #
Nom du responsable présumé de l'urgence (si différent) : (personne ou cie)	Adresse :	N° de téléphone : #

SIGNALEMENT TRANSFÉRÉ EN : IMMÉDIAT ☑ / DIFFÉRÉ ☐

N° de région : 09	Heure d'alerte à l'intervenant de garde UE : 09:24
Nom de l'intervenant de garde UE : Caroline Desrosiers	Heure du retour d'appel :
Commentaires :	
Traitement du cas par le COG terminé à (heure) : 09:28	

SECTION À L'USAGE D'UE SEULEMENT

Intervention : ☐ Signalement ☐ Téléphonique ☐ Terrain	☐ Dossier transféré au CCEQ, secteur : -----
	☐ Dossier transféré autre secteur :
Commentaires : Signature intervenant UE : _____ Date : _____	
Commentaires : Signature coordonnateur UE : _____ Date : _____	

De : Desrosiers, Caroline <Caroline.Desrosiers@environnement.gouv.qc.ca>
Envoyé : 6 janvier 2022 16:06
À : DUMAS Daniel <ddumas@alouette.qc.ca>
Objet : Arrêt d'épurateur non planifié, le 2021-01-03

Bonjour et Bonne Année 2022,

Je vous écrit pour faire suite au cas d'arrêt d'épurateur déclaré, à Urgence-environnement, le 2021-01-03. Cas 09-UE-S-220103-4 et 09-UE-S-220103-25
J'ai besoin de plus amples informations sur l'évènement, à savoir quelles sont les émissions atmosphériques qui ont été émises pendant cette période d'arrêt.

Merci pour votre attention et au plaisir

Caroline Desrosiers
Inspectrice en environnement
Contrôle environnemental de la Côte-Nord
Ministère de l'Environnement et
de la Lutte contre les changements climatiques
Direction du Contrôle environnemental du Bas-Saint-Laurent,
de la Côte-Nord et de la Gaspésie–Îles-de-la-Madeleine
818, boul. Laure, Sept-Îles (Québec) G4R 1Y8
Téléphone: 418-964-8888 #227
Télécopieur: 418-964-8021
caroline.desrosiers@environnement.gouv.qc.ca

Urgence-Environnement : 1-866-694-5454

De : DUMAS Daniel <ddumas@alouette.qc.ca>
Envoyé : 11 janvier 2022 15:15
À : Desrosiers, Caroline <Caroline.Desrosiers@environnement.gouv.qc.ca>
Cc : Urgence DR09 <urgencedr09@environnement.gouv.qc.ca>; Environnement <LD67@alouette.net>
Objet : [Externe] RE: Arrêt d'épurateur non planifié, le 2021-01-03

Bonjour Caroline et bonne année 2022 aussi !

L'événement est un arrêt d'alimentation en alumine fraîche au centre de traitement des gaz Nord-Est (CTG NE) de 6h42 à 10h07 pour une durée de 3h25. La chute de la température extérieur de 0 à -20 deg. C en 24h a provoqué le gel d'une pièce d'équipement sur le réseau, ce qui a engendré l'arrêt d'alimentation en alumine. Pendant cet arrêt, les ventilateurs sont restés en fonction et les poussières ont continuées d'être captés par les filtres, aucune émission n'a été visible. Les fluorures gazeux ont été captés pendant 2 heures jusqu'à ce que l'alumine dans les filtres soit saturée, ensuite des fluorures gazeux ont été émis à la cheminée durant le 1h25 suivant. Les concentrations ou quantités émises ne représentais pas un danger pour l'environnement ou la population.

Je suis disponible pour toutes informations supplémentaires.
Bonne fin de journée

ALOUETTE

Daniel Dumas

Conseiller Environnement et hygiène | Santé, Sécurité, Laboratoire et Environnement

418 964-7000 poste 7508 | ddumas@alouette.qc.ca

400, chemin de la Pointe-Noire, C.P. 1650, Sept-Îles (Qc) G4R 5M9, CANADA

COMPTE-RENDU APPEL LIGNE UE

Urgence-Environnement Québec

 # Intervention SAGO (UE) : 301586195

 # C.R. COG : 09-UE-S-220211-6

Signalement rattaché à (# C.R. COG) :

ALERTE Ligne UE ☑ ou Ligne COG ☐

Date de l'appel au COG : 2022-02-11	Heure réception appel : 08:02	Reçu par : Philippe Champagne
Date de l'évènement : 2022-02-11	Heure de l'évènement : 07:30	Remarque(s) :

LOCALISATION DE L'ÉVÈNEMENT

Nom de la ville : Sept-Îles N° de la ville : 97007	Adresse de l'évènement : 400 Chemin de la Pointe-Noire, Sept-Îles G4R4K3	Précision sur la localisation (point de repère) : -66.44321471, 50.15743046
Milieu touché 1 : air / 2 : / 3 : / 4 : Précisions milieu touché :		Présence de cours d'eau à proximité : Non ☑ / Oui ☐ Si oui, nom(s) :

TYPE D'ÉVÈNEMENT

Type d'évènement : Rejets atmosphériques indust. - Arrêt épurateur	Autre :
Situation maitrisée : Oui ☐ Non (Risque d'aggravation) ☐	Précisions :

Description sommaire de l'évènement : Émission de particule de l'épurateur du CTG. L'émission est toujours en cours. Les travaux sont en cours, mais ils pourraient prendre la journée entière pour remplacer les poches filtrantes.

Intervenants sur place ou appelés (pompiers, policiers, récupérateurs, signaleurs, Ministère, etc.) :

PRODUIT(S) EN CAUSE

Produit(s) en cause : Poussières	Détail :	Qté déversée :	Qté réservoir (si connu) :
Produit(s) en cause :	Détail :	Qté déversée :	Qté réservoir (si connu) :
Produit(s) en cause :	Détail :	Qté déversée :	Qté réservoir (si connu) :
Produit(s) en cause **(autres)** :		Qté déversée :	Qté réservoir (si connu) :

Remarque (produit(s) en cause et quantité(s)) :

COORDONNÉES

Nom interlocuteur (signalement) : Christine Dubé	Fonction : Entreprise	N° de : 418-409-4568 #
Organisme : Aluminerie Alouette	Adresse :	N° de téléphone : #
Nom personne *à rappeler* : ou IDEM à précédant ☐	Fonction :	N° de téléphone : #
Organisme :	Adresse :	N° de téléphone : #
Nom du responsable présumé de l'urgence (si différent) : (personne ou cie)	Adresse :	N° de téléphone : #

SIGNALEMENT TRANSFÉRÉ EN : IMMÉDIAT ☑ / DIFFÉRÉ ☐

N° de région : 09	Heure d'alerte à l'intervenant de garde UE : 08:07
Nom de l'intervenant de garde UE : Caroline Desrosiers	Heure du retour d'appel :

Commentaires :

Traitement du cas par le COG terminé à (heure) : 08:09

SECTION À L'USAGE D'UE SEULEMENT

Intervention : ☐ Signalement ☒ Téléphonique ☐ Terrain	☐ Dossier transféré au CCEQ, secteur : ----- ☐ Dossier transféré autre secteur :

Commentaires : Discussion avec Madame Dubé. je valide l'information contenue dans le compte-rendu d'appel. L'intervenante m'explique qu,une problématique est en cours au CTG Sud-Est, dû à des filtres percés. Elle ajoute que des émissions d'alumine sont visibles et que la réparation se fera sur au moins 1 journée.

J'écris aux personnels en environnement de la compagnie, le 14 février, afin de savoir si la situation est revenu à la normale. Le conseiller en environnement me répond qu'une réparation temporaire a été effectué, mais la totalité du remplacement des filtres du secteur CTG Sud-Est seront remplacés d'ici le 21 février 2022 (Voir courriel ci-dessous)

Signature intervenant UE : _____ Date : 2022-02-15

Commentaires :

Signature coordonnateur UE : _____ Date : _____

De : Desrosiers, Caroline <Caroline.Desrosiers@environnement.gouv.qc.ca>
Envoyé : 14 février 2022 16:20
À : DUMAS Daniel <ddumas@alouette.qc.ca>
Cc : Environnement <LD67@alouette.net>; Prévention <LD37@alouette.net>
Objet : Cas d'urgence du 2022-02-11

Bonjour,

Suite à l'évènement déclaré, le 2022-02-11, j'ai besoin de savoir si le retour à la normale a été effectué ou si la situation persiste.
De plus, j'ai besoin de savoir les émissions qui ont été émises, lors de l'évènement.

Merci de votre compréhension et au plaisir

Caroline Desrosiers

Inspectrice en environnement et intervenante d'urgence
Centre de contrôle environnemental de la Côte-Nord
Environnement et Lutte contre les changements climatiques

818, boul. Laure R.C., Sept-Îles (Québec) G4R 1Y8

Téléphone: 418-964-8888 #227
Cellulaire: 418-409-1566
Télécopieur: 418-964-8021
caroline.desrosiers@environnement.gouv.qc.ca

Urgence-Environnement : 1-866-694-5454

De : DUMAS Daniel <ddumas@alouette.qc.ca>
Envoyé : 15 février 2022 08:33
À : Desrosiers, Caroline <Caroline.Desrosiers@environnement.gouv.qc.ca>
Cc : Environnement <LD67@alouette.net>; Urgence DR09 <urgencedr09@environnement.gouv.qc.ca>
Objet : [Externe] RE: Cas d'urgence du 2022-02-11 ,

L'évènement est un arrêt d'alumine planifié qui a eu lieu de 13h54 à 16h47. Les détails sont dans le courrier annexé. Je demeure disponible pour informations supplémentaires.

Bonne journée

Daniel Dumas

Conseiller Environnement et hygiène | Santé, Sécurité, Laboratoire et Environnement

418 964-7000 poste 7508 | ddumas@alouette.qc.ca

400, chemin de la Pointe-Noire, C.P. 1650, Sept-Îles (Qc) G4R 5M9, CANADA

Avant d'imprimer ce courriel, pensez à l'environnement.

De : Desrosiers, Caroline <Caroline.Desrosiers@environnement.gouv.qc.ca>
Envoyé : 15 février 2022 09:52
À : DUMAS Daniel <ddumas@alouette.qc.ca>
Cc : Environnement <LD67@alouette.net>
Objet : RE: [Externe] RE: Cas d'urgence du 2022-02-11

Bonjour Monsieur Dumas,

Le cas qui m'intéresse est le cas du 11 février dernier, soit un problème d'épurateur, dû à une problématique de filtre, au CTG-Sud-Est.
J'ai discuté du cas, le 11 février, avec madame Christine Dubé, cependant le retour à la normale n'a pas été reçu. Donc, je réitère ma question à savoir si la problématique est toujours présente, ou si les changements de filtres sont terminés. Madame Dubé m'a mentionné le 11 février qu'il y avait émission de particule visible, soit de l'alumine, j'ai besoin de connaître la quantité des ses particules qui ont été émises à l'atmosphère et si la problématique est terminée, depuis quand l'émission de particules est arrêtée.

Merci de votre attention et au plaisir

Caroline Desrosiers
Inspectrice en environnement et intervenante d'urgence
Centre de contrôle environnemental de la Côte-Nord
Environnement et Lutte contre les changements climatiques
818, boul. Laure R.C., Sept-Îles (Québec) G4R 1Y8
Téléphone: 418-964-8888 #227
Cellulaire: 418-409-1566
Télécopieur: 418-964-8021
caroline.desrosiers@environnement.gouv.qc.ca
Urgence-Environnement : 1-866-694-5454

De : DUMAS Daniel <ddumas@alouette.qc.ca>
Envoyé : 15 février 2022 11:35
À : Desrosiers, Caroline <Caroline.Desrosiers@environnement.gouv.qc.ca>
Cc : Environnement <LD67@alouette.net>
Objet : [Externe] RE: [Externe] RE: Cas d'urgence du 2022-02-11

Bonjour,

Désolé pour la confusion, c'est mon erreur. Concernant l'événement au CTG SE le 11 février, les fuites de poussières sont dû à des filtres percés dans les unités de filtration # 3 et # 9. Les filtres en question ont été bouchés afin d'éliminer les fuites, cette réparation temporaire s'est terminé ce vendredi le 11 février à midi. Il ne nous est pas possible de déterminer la quantité de poussière d'alumine émise. Les filtres percés et condamnés seront remplacés très prochainement en même temps que tous les filtres du CTG SE. Le centre CTG SE est présentement en rénovation au niveau des filtres qui sont entièrement remplacés pour un modèle dit « étoilé » qui offre une plus grande surface de filtration et réduit donc les risques de perforation et de colmatage. La conversion est en cours, environ la moitié est présentement complété et le tout devrait être terminer vers le 21 février.

Bonne journée

Daniel Dumas

Conseiller Environnement et hygiène | Santé, Sécurité, Laboratoire et Environnement

418 964-7000 poste 7508 | ddumas@alouette.qc.ca

400, chemin de la Pointe-Noire, C.P. 1650, Sept-Îles (Qc) G4R 5M9, CANADA

Avant d'imprimer ce courriel, pensez à l'environnement.

COMPTE-RENDU APPEL LIGNE UE

Urgence-Environnement Québec

# Intervention SAGO (UE) :	301587096
# C.R. COG :	09-UE-S-220216-44 **09-UE-S-220216-34**
Signalement rattaché à (# C.R. COG) :	09-UE-S-220216-34

ALERTE Ligne UE ☑ ou Ligne COG ☐

Date de l'appel au COG : 2022-02-16	Heure réception appel : 12:08	Reçu par : Atif Zouhir
Date de l'évènement : 2022-02-16	Heure de l'évènement : 10:00	Remarque(s) :

LOCALISATION DE L'ÉVÈNEMENT

Nom de la ville : Sept-Îles N° de la ville : 97007	Adresse de l'évènement : 400 Chemin de la Pointe-Noire, Sept-Îles G4R4K3	Précision sur la localisation (point de repère) : -66.44321471, 50.15743046
Milieu touché 1 : air / 2 : / 3 : / 4 : Précisions milieu touché :		Présence de cours d'eau à proximité : Non ☑ / Oui ☐ Si oui, nom(s) :

TYPE D'ÉVÈNEMENT

Type d'évènement : Rejets atmosphériques indust. - Arrêt épurateur	Autre : Arrêt Alumine CTG Nord Est
Situation maitrisée : Oui ☐ Non (Risque d'aggravation) ☐	Précisions :

Description sommaire de l'évènement : RETOUR A LA NORMALE EN DIFFÉRÉ: Arrêt d'alumine CTG Nord Est (centre de traitements des gaz (un des 5: le Nord Est) / Polluant en cause: NSP Pas visible / CAUSE: Travaux planifiés / Retour a la normale: devrait durer un peu plus que deux heures. / Ca commence a faire des émissions de polluant après 2h d''arrêt: Vont nous rappeler au retour a la normal e Retour à la normale 12h03

Intervenants sur place ou appelés (pompiers, policiers, récupérateurs, signaleurs, Ministère, etc.) : Non

PRODUIT(S) EN CAUSE

Produit(s) en cause : Gaz	Détail :	Qté déversée : Environ 2h	Qté réservoir (si connu) :
Produit(s) en cause :	Détail :	Qté déversée :	Qté réservoir (si connu) :
Produit(s) en cause :	Détail :	Qté déversée :	Qté réservoir (si connu) :
Produit(s) en cause **(autres)** :		Qté déversée :	Qté réservoir (si connu) :

Remarque (produit(s) en cause et quantité(s)) :

COORDONNÉES

Nom interlocuteur (signalement) : Art. 53 54 Art. 53-5	Fonction : Entreprise	N° de : Art. 53-54
Organisme : Aluminerie Alouette	Adresse :	N° de téléphone : #
Nom personne *à rappeler* : Daniel Dumas ou IDEM à précédant ☐	Fonction : Environnement	N° de téléphone : (418) 964-7000 # 3
Organisme :	Adresse :	N° de téléphone : #
Nom du responsable présumé de l'urgence (si différent) : Aluminerie Alouette ***(personne ou cie)***	Adresse :	N° de téléphone : #

SIGNALEMENT TRANSFÉRÉ EN : IMMÉDIAT ☐ / DIFFÉRÉ ☑

N° de région : 09	Heure d'alerte à l'intervenant de garde UE :
Nom de l'intervenant de garde UE : Richard Robichaud	Heure du retour d'appel :

Commentaires :

Traitement du cas par le COG terminé à (heure) :

SECTION À L'USAGE D'UE SEULEMENT

Intervention : ☐ Signalement ☒ Téléphonique ☐ Terrain	☐ Dossier transféré au CCEQ, secteur : ----- ☐ Dossier transféré autre secteur :

Commentaires : Nous prévoyons faire un arrêt d'alimentation en alumine fraîche du CTG NE aujourd'hui le 16 février, toujours en lien avec un projet d'amélioration CAPEX du SWECO sur le système d'alimentation d'alumine aux filtres. Les travaux pourraient durer un peu plus de 2 heures

Pendant cet arrêt, les poussières continus d'être captés par les filtres et aucunes émissions ne sera visible. Les fluorures gazeux continus d'être captés pendant 2 heures jusqu'à ce que l'alumine dans les filtres soit saturée, ensuite des fluorures pourraient être émis aux cheminées. Les concentrations ou quantités émises ne représentent pas un danger pour l'environnement ou la population.***Retour à 12h03 le 16 février 2022***

Signature intervenant UE : _____ Date : _____

Richard Robichaud

Commentaires :

Signature coordonnateur UE : _____ Date : _____

COMPTE-RENDU APPEL LIGNE UE

Urgence-Environnement Québec

# Intervention SAGO (UE) : 301594742	
# C.R. COG : 09-UE-S-220224-4	
ALERTE Ligne UE ☑ ou Ligne COG ☐	***Signalement rattaché à (# C.R. COG) :*** 09-UE-S-220224-2

Date de l'appel au COG : 2022-02-24	Heure réception appel : 05:48	Reçu par : Alexandre Huot
Date de l'évènement : 2022-02-24	Heure de l'évènement : 04:10	Remarque(s) :

LOCALISATION DE L'ÉVÈNEMENT

Nom de la ville : Sept-Îles N° de la ville : 97007	Adresse de l'évènement : 400 Chemin de la Pointe-Noire, Sept-Îles G4R4K3	Précision sur la localisation (point de repère) : -66.44321471, 50.15743046
Milieu touché 1 : air / 2 : / 3 : / 4 : Précisions milieu touché :		Présence de cours d'eau à proximité : Non ☑ / Oui ☐ Si oui, nom(s) :

TYPE D'ÉVÈNEMENT

Type d'évènement : Rejets atmosphériques indust. - Arrêt épurateur	Autre :
Situation maitrisée : Oui ☐ Non (Risque d'aggravation) ☑	Précisions : CTF 1
Description sommaire de l'évènement : Retour à la normal à 4:55.	
Intervenants sur place ou appelés (pompiers, policiers, récupérateurs, signaleurs, Ministère, etc.) :	

PRODUIT(S) EN CAUSE

Produit(s) en cause : Poussières	Détail : Poussière de coke	Qté déversée :	Qté réservoir (si connu) :
Produit(s) en cause :	Détail :	Qté déversée :	Qté réservoir (si connu) :
Produit(s) en cause :	Détail :	Qté déversée :	Qté réservoir (si connu) :
Produit(s) en cause **(autres)** :		Qté déversée :	Qté réservoir (si connu) :
Remarque (produit(s) en cause et quantité(s)) :			

COORDONNÉES

Nom interlocuteur (signalement) : Art. 53-54 Art. 53 54	Fonction : Entreprise	N° de : Art. 53-54
: Aluminerie Alouette	Adresse : 400 Chemin de la Pointe-Noire, Sept-Îles G4R4K3	N° de téléphone : #
Nom personne *à rappeler* A r ou IDEM à précédant ☐	Fonction :	N° de téléphone : Art. 53-54
Organisme :	Adresse :	N° de téléphone : #
Nom du responsable présumé de l'urgence (si différent) : (personne ou cie)	Adresse :	N° de téléphone : #

SIGNALEMENT TRANSFÉRÉ EN : IMMÉDIAT ☐ / DIFFÉRÉ ☑

N° de région : 09	Heure d'alerte à l'intervenant de garde UE :
Nom de l'intervenant de garde UE :	Heure du retour d'appel :
Commentaires : Suivi en différé	
Traitement du cas par le COG terminé à (heure) : 05:49	

SECTION À L'USAGE D'UE SEULEMENT

Intervention : ☐ Signalement ☒ Téléphonique ☐ Terrain	☐ Dossier transféré au CCEQ, secteur : -----
	☐ Dossier transféré autre secteur :

Commentaires :

- Information non recu sur les causes possible de l'arret
- L'inspecteur en charge de l'aluminerie vérifie et valide les informations dans le cadre des inspections systématiques sur les arrêts des CTG.
- J'ai avisé l'inspecteur

Signature intervenant UE : _____ Date : 2022-05-19

Jocelyn Côté

Commentaires :

Signature coordonnateur UE : _____ Date : _____

Urgence-Environnement Québec

COMPTE-RENDU APPEL LIGNE UE

 # Intervention SAGO (UE) : 301601322

 # C.R. COG : 09-UE-S-220307-31

Signalement rattaché à (# C.R. COG) :

ALERTE Ligne UE ☑ ou Ligne COG ☐

Date de l'appel au COG : 2022-03-07	Heure réception appel : 11:51	Reçu par : Marlene Bernier
Date de l'évènement : 2022-03-07	Heure de l'évènement :	Remarque(s) :

LOCALISATION DE L'ÉVÈNEMENT

Nom de la ville : Sept-Îles N° de la ville : 97007	Adresse de l'évènement : Sept-Îles	Précision sur la localisation (point de repère) : -66.11996593, 50.28283592
Milieu touché 1 : air / 2 : / 3 : / 4 : Précisions milieu touché :		Présence de cours d'eau à proximité : Non ☑ / Oui ☐ Si oui, nom(s) :

TYPE D'ÉVÈNEMENT

Type d'évènement : Rejets atmosphériques indust. - Arrêt épurateur	Autre :
Situation maitrisée : Oui ☐ Non (Risque d'aggravation) ☐	Précisions :

Description sommaire de l'évènement : Arrêt épurateur CTG 18 Cuve à 8h50 - raison bris arrêt complet alumine fraiche. Réparé et reprise des opérations à 10h30. Comme ils ont un problème informatique , nous n'avions pas reçu d'appel du premier arrêt à 8h50 à UE.

Intervenants sur place ou appelés (pompiers, policiers, récupérateurs, signaleurs, Ministère, etc.) :

PRODUIT(S) EN CAUSE

Produit(s) en cause :	Détail : alumine fraîche	Qté déversée : inconnue	Qté réservoir (si connu) :
Produit(s) en cause :	Détail :	Qté déversée :	Qté réservoir (si connu) :
Produit(s) en cause :	Détail :	Qté déversée :	Qté réservoir (si connu) :
Produit(s) en cause **(autres)** :		Qté déversée :	Qté réservoir (si connu) :

Remarque (produit(s) en cause et quantité(s)) :

COORDONNÉES

Nom interlocuteur (signalement) : Art. 53-54	Fonction : Entreprise	N° de : Art. 53-54
Organisme : Aluminerie Alouette	Adresse :	N° de téléphone : #
Nom personne *à rappeler* : Daniel Dumas ou IDEM à précédant ☐	Fonction : Responsable Environnement	N° de téléphone : (418) 961-5952 #
Organisme :	Adresse :	N° de téléphone : #
Nom du responsable présumé de l'urgence (si différent) : (personne ou cie)	Adresse :	N° de téléphone : #

SIGNALEMENT TRANSFÉRÉ EN : IMMÉDIAT ☑ / DIFFÉRÉ ☐

N° de région : 09	Heure d'alerte à l'intervenant de garde UE : 12:05
Nom de l'intervenant de garde UE : Joanie Tremblay	Heure du retour d'appel :

Commentaires :

Traitement du cas par le COG terminé à (heure) :

SECTION À L'USAGE D'UE SEULEMENT

Intervention : ☐ Signalement ☒ Téléphonique ☐ Terrain	☐ Dossier transféré au CCEQ, secteur : ----- ☐ Dossier transféré autre secteur :

Commentaires : Arrêt complet d'alumine fraiche de 8h50 è 10h30. Aucune émission de particules, fluorure gazeux a été emis dans l'atmosphère. Il s'agit d'un arrêt non planifier, à la suite de l'entretien et un manque de communication entre les deux équipes en place pour effectuer l'opération. L'appel est survenu à retardement puisqu'il y a un problème dans le système informatique de l'entreprise.

Signature intervenant UE : Joanie Tremblay _ Date : 29-03-2022

Commentaires :

Signature coordonnateur UE : _____ Date : _____

Urgence-Environnement Québec

COMPTE-RENDU APPEL LIGNE UE

 # Intervention SAGO (UE) : 301601349

 # C.R. COG : 09-UE-S-220310-42

Signalement rattaché à (# C.R. COG) :

ALERTE Ligne UE ☑ ou Ligne COG ☐

Date de l'appel au COG : 2022-03-10	Heure réception appel : 14:41	Reçu par : Philippe Champagne
Date de l'évènement : 2022-03-10	Heure de l'évènement : 11:45	Remarque(s) :

LOCALISATION DE L'ÉVÈNEMENT

Nom de la ville : Sept-Îles N° de la ville : 97007	Adresse de l'évènement : 400 Chemin de la Pointe-Noire, Sept-Îles G4R4K3	Précision sur la localisation (point de repère) : -66.44321471, 50.15743046
Milieu touché 1 : air / 2 : / 3 : / 4 : Précisions milieu touché :		Présence de cours d'eau à proximité : Non ☑ / Oui ☐ Si oui, nom(s) :

TYPE D'ÉVÈNEMENT

Type d'évènement : Rejets atmosphériques indust. - Arrêt épurateur	Autre :
Situation maitrisée : Oui ☐ Non (Risque d'aggravation) ☐	Précisions :
Description sommaire de l'évènement : Entretient planifié du CTF-2 chez Aluminerie Alouette de 11h45 à 12h20. gaz HF.	
Intervenants sur place ou appelés (pompiers, policiers, récupérateurs, signaleurs, Ministère, etc.) :	

PRODUIT(S) EN CAUSE

Produit(s) en cause : Gaz	Détail : HF	Qté déversée :	Qté réservoir (si connu) :
Produit(s) en cause :	Détail :	Qté déversée :	Qté réservoir (si connu) :
Produit(s) en cause :	Détail :	Qté déversée :	Qté réservoir (si connu) :
Produit(s) en cause **(autres)** :		Qté déversée :	Qté réservoir (si connu) :
Remarque (produit(s) en cause et quantité(s)) :			

COORDONNÉES

Nom interlocuteur (signalement) : Art. 53-54	Fonction : Entreprise	N° de : Art. 53-54
Organisme : Aluminerie Alouette	Adresse :	N° de téléphone : #
Nom personne *à rappeler* : ou IDEM à précédant ☑	Fonction :	N° de téléphone : Art. 53-54
Organisme :	Adresse :	N° de téléphone : #
Nom du responsable présumé de l'urgence (si différent) : (personne ou cie)	Adresse :	N° de téléphone : #

SIGNALEMENT TRANSFÉRÉ EN : IMMÉDIAT ☑ / DIFFÉRÉ ☐

N° de région : 09	Heure d'alerte à l'intervenant de garde UE : 14:44
Nom de l'intervenant de garde UE : Joanie Tremblay	Heure du retour d'appel :
Commentaires :	
Traitement du cas par le COG terminé à (heure) : 14:46	

SECTION À L'USAGE D'UE SEULEMENT

Intervention : ☐ Signalement ☒ Téléphonique ☐ Terrain	☐ Dossier transféré au CCEQ, secteur : ----- ☐ Dossier transféré autre secteur :

Commentaires : Il s'agit d'un bris d'équipement sur un fan qui a cessé de fonctionner. Contamination est de la fumé/ poussière de carbone.

Signature intervenant UE : _ Joanie Tremblay _ Date : _21-04-2022_

Commentaires :

Signature coordonnateur UE : _____ Date : _____

COMPTE-RENDU APPEL LIGNE UE

Urgence-Environnement Québec

 # Intervention SAGO (UE) : 301602526

 # C.R. COG : 09-UE-S-220412-24

Signalement rattaché à (# C.R. COG) :

ALERTE Ligne UE ☑ ou Ligne COG ☐

Date de l'appel au COG : 2022-04-12	Heure réception appel : 11:21	Reçu par : Marlene Bernier
Date de l'évènement : 2022-04-12	Heure de l'évènement : 08:40	Remarque(s) :

LOCALISATION DE L'ÉVÈNEMENT

Nom de la ville : Sept-Îles N° de la ville : 97007	Adresse de l'évènement : 400 Chemin de la Pointe-Noire, Sept-Îles G4R4K3	Précision sur la localisation (point de repère) : -66.44321471, 50.15743046
Milieu touché 1 : 2 : 3 : 4 : Précisions milieu touché :		Présence de cours d'eau à proximité : Non ☑ / Oui ☐ Si oui, nom(s) :

TYPE D'ÉVÈNEMENT

Type d'évènement :	Autre :
Situation maitrisée : Oui ☐ Non (Risque d'aggravation) ☐	Précisions : CTF 2

Description sommaire de l'évènement : Arrêt épurateur CTF 2 - durée 08h40 à retour à la normale 11h16 - cause un bris . Pas d'autre information lors de l'appel. la sécurité a un probléme informatique et il ne reçoive plus de rapport.

Intervenants sur place ou appelés (pompiers, policiers, récupérateurs, signaleurs, Ministère, etc.) :

PRODUIT(S) EN CAUSE

Produit(s) en cause :	Détail :	Qté déversée :	Qté réservoir (si connu) :
Produit(s) en cause :	Détail :	Qté déversée :	Qté réservoir (si connu) :
Produit(s) en cause :	Détail :	Qté déversée :	Qté réservoir (si connu) :
Produit(s) en cause **(autres)** :		Qté déversée :	Qté réservoir (si connu) :

Remarque (produit(s) en cause et quantité(s)) :

COORDONNÉES

Nom interlocuteur (signalement) : Art. 53 54	Fonction : Entreprise	N° de Art. 53-54
Organisme : Aluminerie Alouette	Adresse :	N° de téléphone : #
Nom personne *à rappeler* : Daniel Dumas ou IDEM à précédant ☐	Fonction : responsable environnement	N° de téléphone : (418) 961-5952 #
Organisme :	Adresse :	N° de téléphone : #
Nom du responsable présumé de l'urgence (si différent) : (personne ou cie)	Adresse :	N° de téléphone : #

SIGNALEMENT TRANSFÉRÉ EN : IMMÉDIAT ☑ / DIFFÉRÉ ☐

N° de région : 09	Heure d'alerte à l'intervenant de garde UE : 11:29
Nom de l'intervenant de garde UE : Caroline Desrosiers	Heure du retour d'appel :

Commentaires :

Traitement du cas par le COG terminé à (heure) :

SECTION À L'USAGE D'UE SEULEMENT

Intervention : ☐ Signalement ☒ Téléphonique ☐ Terrain	☐ Dossier transféré au CCEQ, secteur : ----- ☐ Dossier transféré autre secteur :

Commentaires : Discussion avec monsieur Dumas. Je valide l'information contenue dans le compte-rendu d'appel. L'intervenant me revient par courriel sur la situation, à savoir qu'il s'agit d'un arrêt non planifié dû à un arrêt d'alimentation en alumine fraîche dû à un haut niveau du silo d'alumine chargé. Il ajoute que ce type d'événement aux CTF n'entraine pas d'émissions supplémentaires et que les composés organique continus d'être captés par l'alumine en place dans les réacteurs et les particules sont toujours captés par les filtres.

Signature intervenant UE : _____ Date : 2022-04-12

Commentaires :

Signature coordonnateur UE : _____ Date : _____

De : DUMAS Daniel [mailto:ddumas@alouette.qc.ca]
Envoyé : 12 avril 2022 12:38
À : Desrosiers, Caroline <Caroline.Desrosiers@environnement.gouv.qc.ca>
Cc : Urgence DR09 <urgencedr09@environnement.gouv.qc.ca>; Environnement <LD67@alouette.qc.ca>
Objet : [Externe] évènement CTF-2 du 12 avril

Attention! Ce courriel provient d'une source externe.

Bonjour,

L'événement survenu aujourd'hui au centre de traitement des fumées du four de cuisson des anodes est un arrêt d'alimentation en alumine fraîche dû à un haut niveau du silo d'alumine chargé. Ce type d'événement aux CTF n'entraine pas d'émissions supplémentaires. Les composés organique continus d'être captés par l'alumine en place dans les réacteurs et les particules sont toujours captés par les filtres.

Je reste disponible pour toutes informations supplémentaires

Bonne journée

Daniel Dumas

Conseiller environnement et hygiène | Santé-Sécurité et Environnement

418 964-7000 poste 7508 | cel: 418-961-5952 ddumas@alouette.qc.ca

400, chemin de la Pointe-Noire, C.P. 1650, Sept-Îles (Qc) G4R 5M9, CANADA

Avant d'imprimer ce courriel, pensez à l'environnement.

COMPTE-RENDU APPEL LIGNE UE

Urgence-Environnement Québec

# Intervention SAGO (UE) : 301616080	
# C.R. COG : 09-UE-S-220620-26	
ALERTE Ligne UE ☑ ou Ligne COG ☐	***Signalement rattaché à (# C.R. COG) :***

Date de l'appel au COG : 2022-06-20	Heure réception appel : 10:18	Reçu par : Jerome Lavoie
Date de l'évènement :	Heure de l'évènement : 09:10	Remarque(s) :

LOCALISATION DE L'ÉVÈNEMENT

Nom de la ville : Sept-Îles N° de la ville : 97007	Adresse de l'évènement : 400 Chemin de la Pointe-Noire, Sept-Îles G4R4K3	Précision sur la localisation (point de repère) : -66.44321471, 50.15743046
Milieu touché 1 : air / 2 : / 3 : / 4 : Précisions milieu touché :		Présence de cours d'eau à proximité : Non ☑ / Oui ☐ Si oui, nom(s) :

TYPE D'ÉVÈNEMENT

Type d'évènement : Déversement ou fuite (autre)	Autre : Fuite dépoussiéreur
Situation maitrisée : Oui ☐ Non (Risque d'aggravation) ☐	Précisions :
Description sommaire de l'évènement : Fuite au dépoussiéreur du broyeur à boulettes, observé à 9h10, équipement arrêté à 9h20. Poussière de carbone visible dans l'air.	
Intervenants sur place ou appelés (pompiers, policiers, récupérateurs, signaleurs, Ministère, etc.) :	

PRODUIT(S) EN CAUSE

Produit(s) en cause : Poussières	Détail : Carbone	Qté déversée : 10 minutes	Qté réservoir (si connu) :
Produit(s) en cause :	Détail :	Qté déversée :	Qté réservoir (si connu) :
Produit(s) en cause :	Détail :	Qté déversée :	Qté réservoir (si connu) :
Produit(s) en cause **(autres)** :		Qté déversée :	Qté réservoir (si connu) :
Remarque (produit(s) en cause et quantité(s)) :			

COORDONNÉES

Nom interlocuteur (signalement) : Daniel Dumas	Fonction : Entreprise	N° de : 418-961-5952 #
Organisme : Aluminerie Alouette	Adresse :	N° de téléphone : #
Nom personne *à rappeler* : ou IDEM à précédant ☑	Fonction :	N° de téléphone : #
Organisme :	Adresse :	N° de téléphone : #
Nom du responsable présumé de l'urgence (si différent) : (personne ou cie)	Adresse :	N° de téléphone : #

SIGNALEMENT TRANSFÉRÉ EN : IMMÉDIAT ☑ / DIFFÉRÉ ☐

N° de région : 09	Heure d'alerte à l'intervenant de garde UE : 10:23
Nom de l'intervenant de garde UE : Caroline Desrosiers	Heure du retour d'appel :
Commentaires :	
Traitement du cas par le COG terminé à (heure) : 10:26	

SECTION À L'USAGE D'UE SEULEMENT

Intervention : ☐ Signalement ☒ Téléphonique ☐ Terrain	☐ Dossier transféré au CCEQ, secteur : ----- ☐ Dossier transféré autre secteur :

Commentaires : Voir rapport d'intervention d'urgence (document # 402152441), dans l'intervention # 301616080.

Signature intervenant UE : _____ Date : 2022-06-29

Commentaires :

Signature coordonnateur UE : _____ Date : _____

COMPTE-RENDU APPEL LIGNE UE

Urgence-Environnement Québec

# Intervention SAGO (UE) : 301616080	
# C.R. COG : 09-UE-S-220620-26	
ALERTE Ligne UE ☑ ou Ligne COG ☐	***Signalement rattaché à (# C.R. COG) :***

Date de l'appel au COG : 2022-06-20	Heure réception appel : 10:18	Reçu par : Jerome Lavoie
Date de l'évènement :	Heure de l'évènement : 09:10	Remarque(s) :

LOCALISATION DE L'ÉVÈNEMENT

Nom de la ville : Sept-Îles N° de la ville : 97007	Adresse de l'évènement : 400 Chemin de la Pointe-Noire, Sept-Îles G4R4K3	Précision sur la localisation (point de repère) : -66.44321471, 50.15743046
Milieu touché 1 : air / 2 : / 3 : / 4 : Précisions milieu touché :		Présence de cours d'eau à proximité : Non ☑ / Oui ☐ Si oui, nom(s) :

TYPE D'ÉVÈNEMENT

Type d'évènement : Déversement ou fuite (autre)	Autre : Fuite dépoussiéreur
Situation maitrisée : Oui ☐ Non (Risque d'aggravation) ☐	Précisions :
Description sommaire de l'évènement : Fuite au dépoussiéreur du broyeur à boulettes, observé à 9h10, équipement arrêté à 9h20. Poussière de carbone visible dans l'air.	
Intervenants sur place ou appelés (pompiers, policiers, récupérateurs, signaleurs, Ministère, etc.) :	

PRODUIT(S) EN CAUSE

Produit(s) en cause : Poussières	Détail : Carbone	Qté déversée : 10 minutes	Qté réservoir (si connu) :
Produit(s) en cause :	Détail :	Qté déversée :	Qté réservoir (si connu) :
Produit(s) en cause :	Détail :	Qté déversée :	Qté réservoir (si connu) :
Produit(s) en cause **(autres)** :		Qté déversée :	Qté réservoir (si connu) :
Remarque (produit(s) en cause et quantité(s)) :			

COORDONNÉES

Nom interlocuteur (signalement) : Daniel Dumas	Fonction : Entreprise	N° de : 418-961-5952 #
Organisme : Aluminerie Alouette	Adresse :	N° de téléphone : #
Nom personne *à rappeler* : ou IDEM à précédant ☑	Fonction :	N° de téléphone : #
Organisme :	Adresse :	N° de téléphone : #
Nom du responsable présumé de l'urgence (si différent) : (personne ou cie)	Adresse :	N° de téléphone : #

SIGNALEMENT TRANSFÉRÉ EN : IMMÉDIAT ☑ / DIFFÉRÉ ☐

N° de région : 09	Heure d'alerte à l'intervenant de garde UE : 10:23
Nom de l'intervenant de garde UE : Caroline Desrosiers	Heure du retour d'appel :
Commentaires :	
Traitement du cas par le COG terminé à (heure) : 10:26	

SECTION À L'USAGE D'UE SEULEMENT

Intervention : ☐ Signalement ☒ Téléphonique ☐ Terrain	☐ Dossier transféré au CCEQ, secteur : -----
	☐ Dossier transféré autre secteur :

Commentaires : Voir rapport d'intervention d'urgence (document # 402152441), dans l'intervention # 301616080.

Signature intervenant UE : _____ Date : 2022-06-29

Commentaires :

Signature coordonnateur UE : _____ Date : _____

COMPTE-RENDU APPEL LIGNE UE

Urgence-Environnement Québec

# Intervention SAGO (UE) : 301616080	
# C.R. COG : 09-UE-S-220620-26	
ALERTE Ligne UE ☑ ou Ligne COG ☐	***Signalement rattaché à (# C.R. COG) :***

Date de l'appel au COG : 2022-06-20	Heure réception appel : 10:18	Reçu par : Jerome Lavoie
Date de l'évènement :	Heure de l'évènement : 09:10	Remarque(s) :

LOCALISATION DE L'ÉVÈNEMENT

Nom de la ville : Sept-Îles N° de la ville : 97007	Adresse de l'évènement : 400 Chemin de la Pointe-Noire, Sept-Îles G4R4K3	Précision sur la localisation (point de repère) : -66.44321471, 50.15743046
Milieu touché 1 : air / 2 : / 3 : / 4 : Précisions milieu touché :		Présence de cours d'eau à proximité : Non ☑ / Oui ☐ Si oui, nom(s) :

TYPE D'ÉVÈNEMENT

Type d'évènement : Déversement ou fuite (autre)	Autre : Fuite dépoussiéreur
Situation maitrisée : Oui ☐ Non (Risque d'aggravation) ☐	Précisions :
Description sommaire de l'évènement : Fuite au dépoussiéreur du broyeur à boulettes, observé à 9h10, équipement arrêté à 9h20. Poussière de carbone visible dans l'air.	
Intervenants sur place ou appelés (pompiers, policiers, récupérateurs, signaleurs, Ministère, etc.) :	

PRODUIT(S) EN CAUSE

Produit(s) en cause : Poussières	Détail : Carbone	Qté déversée : 10 minutes	Qté réservoir (si connu) :
Produit(s) en cause :	Détail :	Qté déversée :	Qté réservoir (si connu) :
Produit(s) en cause :	Détail :	Qté déversée :	Qté réservoir (si connu) :
Produit(s) en cause **(autres)** :		Qté déversée :	Qté réservoir (si connu) :
Remarque (produit(s) en cause et quantité(s)) :			

COORDONNÉES

Nom interlocuteur (signalement) : Daniel Dumas	Fonction : Entreprise	N° de : 418-961-5952 #
Organisme : Aluminerie Alouette	Adresse :	N° de téléphone : #
Nom personne *à rappeler* : ou IDEM à précédant ☑	Fonction :	N° de téléphone : #
Organisme :	Adresse :	N° de téléphone : #
Nom du responsable présumé de l'urgence (si différent) : (personne ou cie)	Adresse :	N° de téléphone : #

SIGNALEMENT TRANSFÉRÉ EN : IMMÉDIAT ☑ / DIFFÉRÉ ☐

N° de région : 09	Heure d'alerte à l'intervenant de garde UE : 10:23
Nom de l'intervenant de garde UE : Caroline Desrosiers	Heure du retour d'appel :
Commentaires :	
Traitement du cas par le COG terminé à (heure) : 10:26	

SECTION À L'USAGE D'UE SEULEMENT

Intervention : ☐ Signalement ☒ Téléphonique ☐ Terrain	☐ Dossier transféré au CCEQ, secteur : ----- ☐ Dossier transféré autre secteur :

Commentaires : Voir rapport d'intervention d'urgence (document # 402152441), dans l'intervention # 301616080.

Signature intervenant UE : _____ Date : 2022-06-29

Commentaires :

Signature coordonnateur UE : _____ Date : _____

Urgence-Environnement Québec

COMPTE-RENDU APPEL LIGNE UE

 # Intervention SAGO (UE) : 301619002

 # C.R. COG : 09-UE-S-220628-3

Signalement rattaché à (# C.R. COG) :

ALERTE Ligne UE ☑ ou Ligne COG ☐

Date de l'appel au COG : 2022-06-28	Heure réception appel : 05:52	Reçu par : Joel Kingsbury
Date de l'évènement : 2022-06-28	Heure de l'évènement : 05:40	Remarque(s) :

LOCALISATION DE L'ÉVÈNEMENT

Nom de la ville : Sept-Îles N° de la ville : 97007	Adresse de l'évènement : 400 Chemin de la Pointe-Noire, Sept-Îles G4R4K3	Précision sur la localisation (point de repère) : -66.44321471, 50.15743046
Milieu touché 1 : air / 2 : / 3 : / 4 : Précisions milieu touché :		Présence de cours d'eau à proximité : Non ☑ / Oui ☐ Si oui, nom(s) :

TYPE D'ÉVÈNEMENT

Type d'évènement : Fuite ou rejet de gaz	Autre :
Situation maitrisée : Oui ☐ Non (Risque d'aggravation) ☐	Précisions : CTG Sud Est
Description sommaire de l'évènement : Cause : Arrêt de de l'épurateur (prévu) Arrêt complet de 6h à 7h30 Lieu: CTG Sud Est Produit : Gaz fluorés et poussière	
Intervenants sur place ou appelés (pompiers, policiers, récupérateurs, signaleurs, Ministère, etc.) :	

PRODUIT(S) EN CAUSE

Produit(s) en cause : Gaz	Détail : gaz fluorés	Qté déversée :	Qté réservoir (si connu) :
Produit(s) en cause :	Détail :	Qté déversée :	Qté réservoir (si connu) :
Produit(s) en cause :	Détail :	Qté déversée :	Qté réservoir (si connu) :
Produit(s) en cause **(autres)** :		Qté déversée :	Qté réservoir (si connu) :
Remarque (produit(s) en cause et quantité(s)) :			

COORDONNÉES

Nom interlocuteur (signalement) : Art. 53 54 Art. 53-54	Fonction : Entreprise	N° de : Art. 53-54
Organisme : Aluminerie Alouette	Adresse :	N° de téléphone : #
Nom personne *à rappeler* : Justine St-Gelais ou IDEM à précédant ☐	Fonction : Intervenant environnement	N° de téléphone : (418) 350-1390 #
Organisme :	Adresse :	N° de téléphone : #
Nom du responsable présumé de l'urgence (si différent) : (personne ou cie)	Adresse :	N° de téléphone : #

SIGNALEMENT TRANSFÉRÉ EN : IMMÉDIAT ☑ / DIFFÉRÉ ☐

N° de région : 09	Heure d'alerte à l'intervenant de garde UE : 06:00
Nom de l'intervenant de garde UE : Joanie Tremblay	Heure du retour d'appel :
Commentaires :	
Traitement du cas par le COG terminé à (heure) : 06:04	

SECTION À L'USAGE D'UE SEULEMENT

Intervention : ☐ Signalement ☒ Téléphonique ☐ Terrain	☐ Dossier transféré au CCEQ, secteur : ----- ☐ Dossier transféré autre secteur :

Commentaires : courriel du 27-06-2022.pdf

Signature intervenant UE : Joanie Tremblay Date : 12-07-2022

Commentaires :

Signature coordonnateur UE : _____ Date : _____

COMPTE-RENDU APPEL LIGNE UE

Urgence-Environnement Québec

# Intervention SAGO (UE) : 301622211	
# C.R. COG : 09-UE-S-220711-13	
ALERTE Ligne UE ☑ ou Ligne COG ☐	***Signalement rattaché à (# C.R. COG) :***

Date de l'appel au COG : 2022-07-11	Heure réception appel : 09:23	Reçu par : Joel Kingsbury
Date de l'évènement : 2022-07-11	Heure de l'évènement : 09:10	Remarque(s) :

LOCALISATION DE L'ÉVÈNEMENT

Nom de la ville : Sept-Îles N° de la ville : 97007	Adresse de l'évènement : 400 Chemin de la Pointe-Noire, Sept-Îles G4R4K3	Précision sur la localisation (point de repère) : -66.44321471, 50.15743046
Milieu touché 1 : air / 2 : / 3 : / 4 : Précisions milieu touché :		Présence de cours d'eau à proximité : Non ☑ / Oui ☐ Si oui, nom(s) :

TYPE D'ÉVÈNEMENT

Type d'évènement : Fuite ou rejet de gaz	Autre :
Situation maitrisée : Oui ☐ Non (Risque d'aggravation) ☐	Précisions :
Description sommaire de l'évènement : Cause : Fuite du dépoussiéreur (réparation) fuite mineur Lieu : Broyeur à boulet (tour a pate) Arret : 9h30 Récupération : Impossible	
Intervenants sur place ou appelés (pompiers, policiers, récupérateurs, signaleurs, Ministère, etc.) :	

PRODUIT(S) EN CAUSE

Produit(s) en cause : -----	Détail : Poussière de carbonne	Qté déversée :	Qté réservoir (si connu) :
Produit(s) en cause :	Détail :	Qté déversée :	Qté réservoir (si connu) :
Produit(s) en cause :	Détail :	Qté déversée :	Qté réservoir (si connu) :
Produit(s) en cause **(autres)** :		Qté déversée :	Qté réservoir (si connu) :
Remarque (produit(s) en cause et quantité(s)) :			

COORDONNÉES

Nom interlocuteur (signalement) : Daniel Dumas	Fonction : Entreprise	N° de : 418-961-5952 #
Organisme : Aluminerie Alouette	Adresse :	N° de téléphone : #
Nom personne *à rappeler* : ou IDEM à précédant ☑	Fonction :	N° de téléphone : #
Organisme :	Adresse :	N° de téléphone : #
Nom du responsable présumé de l'urgence (si différent) : (personne ou cie)	Adresse :	N° de téléphone : #

SIGNALEMENT TRANSFÉRÉ EN : IMMÉDIAT ☑ / DIFFÉRÉ ☐

N° de région : 09	Heure d'alerte à l'intervenant de garde UE : 09:27
Nom de l'intervenant de garde UE : Caroline Desrosiers	Heure du retour d'appel :
Commentaires :	
Traitement du cas par le COG terminé à (heure) : 09:30	

SECTION À L'USAGE D'UE SEULEMENT

Intervention : ☐ Signalement ☒ Téléphonique ☐ Terrain	☐ Dossier transféré au CCEQ, secteur : ----- ☐ Dossier transféré autre secteur :

Commentaires : Discussion avec Monsieur Dumas. Je valide l'information contenue dans le compte-rendu d'appel. L'intervenant m'explique que des sac de filtre sont défectueux au niveau du dépoussiéreur du broyeur à boulettes de la tour à pâtes. Il me dit que les sacs proviennent d'un fournisseur différent de d'habitude et que les sacs sont de moindre qualité. Il ajoute que le dépoussiéreur a été mis à l'arrêt, donc plus d'émission émise. Il termine en me disant que le dépoussiéreur sera réparer et soumis à des tests de fuite et que de nouveaux sacs de filtre seront commandés.

Signature intervenant UE : _____ Date : 2022-07-25

Commentaires :

Signature coordonnateur UE : _____ Date : _____

COMPTE-RENDU APPEL LIGNE UE

Urgence-Environnement Québec

 # Intervention SAGO (UE) : 301622424

 # C.R. COG : 09-UE-S-220714-37

Signalement rattaché à (# C.R. COG) : 09-UE-S-220714-42

ALERTE Ligne UE ☑ ou Ligne COG ☐

Date de l'appel au COG : 2022-07-14	Heure réception appel : 12:39	Reçu par : Marlene Bernier
Date de l'évènement : 2022-07-14	Heure de l'évènement :	Remarque(s) :

LOCALISATION DE L'ÉVÈNEMENT

Nom de la ville : Sept-Îles N° de la ville : 97007	Adresse de l'évènement : 400 Chemin de la Pointe-Noire, Sept-Îles G4R4K3	Précision sur la localisation (point de repère) : -66.44321471, 50.15743046
Milieu touché 1 : air / 2 : / 3 : / 4 : Précisions milieu touché : gaz fluoré		Présence de cours d'eau à proximité : Non ☑ / Oui ☐ Si oui, nom(s) :

TYPE D'ÉVÈNEMENT

Type d'évènement : Fuite ou rejet de gaz	Autre :
Situation maitrisée : Oui ☐ Non (Risque d'aggravation) ☐	Précisions :

Description sommaire de l'évènement : Arret captation des gaz fluoré causé par un arrêt alumine ce matin - de 9h53 terminer à 12h10. Revenu à la normale à 12h10.

Intervenants sur place ou appelés (pompiers, policiers, récupérateurs, signaleurs, Ministère, etc.) :

PRODUIT(S) EN CAUSE

Produit(s) en cause : Gaz	Détail : gaz fluoré	Qté déversée :	Qté réservoir (si connu) :
Produit(s) en cause :	Détail :	Qté déversée :	Qté réservoir (si connu) :
Produit(s) en cause :	Détail :	Qté déversée :	Qté réservoir (si connu) :
Produit(s) en cause **(autres)** :		Qté déversée :	Qté réservoir (si connu) :

Remarque (produit(s) en cause et quantité(s)) :

COORDONNÉES

Nom interlocuteur (signalement) : Daniel Dumas	Fonction : Entreprise	N° de : 418-961-5952 #
Organisme : Aluminerie Alouette	Adresse :	N° de téléphone : #
Nom personne *à rappeler* : ou IDEM à précédant ☑	Fonction : conseillller environnement	N° de téléphone : (418) 961-5952 #
Organisme :	Adresse :	N° de téléphone : #
Nom du responsable présumé de l'urgence (si différent) : (personne ou cie)	Adresse :	N° de téléphone : #

SIGNALEMENT TRANSFÉRÉ EN : IMMÉDIAT ☑ / DIFFÉRÉ ☐

N° de région : 09	Heure d'alerte à l'intervenant de garde UE : 13:20
Nom de l'intervenant de garde UE : Caroline Desrosiers	Heure du retour d'appel :

Commentaires :

Traitement du cas par le COG terminé à (heure) :

SECTION À L'USAGE D'UE SEULEMENT

Intervention : ☐ Signalement ☒ Téléphonique ☐ Terrain	☐ Dossier transféré au CCEQ, secteur : ----- ☐ Dossier transféré autre secteur :

Commentaires : Discussion avec Monsieur Dumas. Je valide l'information contenue dans le compte-rendu d'appel. L'intervenant m'explique qu'un arrêt d'al;umine a causé l'arrêt de captation des gaz fluoré. Il m'explique qu'il vient d'avoir l'information ce qui explique le délai. Il me dit qu'une valve était en entretien/ réparation et que cet entretien a durée plus de 2 heures, ce qui a amené l'émission de gaz fluoré à l'atmosphère, car pendant 2 heures les gaz continue d'être capté pendant les entretiens. Le cas a été déclaré 2 fois à Urgence-Environnement.

Signature intervenant UE : Date : 2022-07-25

Commentaires :

Signature coordonnateur UE : _____ Date : _____

COMPTE-RENDU APPEL LIGNE UE

Urgence-Environnement Québec

# Intervention SAGO (UE) :	
# C.R. COG : 09-UE-S-220714-42	
Signalement rattaché à (# C.R. COG) :	

ALERTE Ligne UE ☑ ou Ligne COG ☐

Date de l'appel au COG : 2022-07-14	Heure réception appel : 13:24	Reçu par : Guillaume Bolduc
Date de l'évènement : 2022-07-14	Heure de l'évènement : 09:54	Remarque(s) : 12:07 reprise

LOCALISATION DE L'ÉVÈNEMENT

Nom de la ville : Sept-Îles	Adresse de l'évènement : 400 Chemin de la Pointe-Noire, Sept-Îles G4R4K3	Précision sur la localisation (point de repère) : -66.44321471, 50.15743046
N° de la ville : 97007		
Milieu touché		Présence de cours d'eau à proximité : Non ☑ / Oui ☐ Si oui, nom(s) :
1 : 2 : 3 : 4 :		
Précisions milieu touché :		

TYPE D'ÉVÈNEMENT

Type d'évènement : Rejets atmosphériques indust. - Arrêt épurateur	Autre :
Situation maitrisée : Oui ☑ Non (Risque d'aggravation) ☐	Précisions :
Description sommaire de l'évènement : épurateur CTG sud-ouest / arrêté pour maintenance / arrêt alumine fraîche / reprise à 12:07	
Intervenants sur place ou appelés (pompiers, policiers, récupérateurs, signaleurs, Ministère, etc.) :	

PRODUIT(S) EN CAUSE

Produit(s) en cause :	Détail :	Qté déversée :	Qté réservoir (si connu) :
Produit(s) en cause :	Détail :	Qté déversée :	Qté réservoir (si connu) :
Produit(s) en cause :	Détail :	Qté déversée :	Qté réservoir (si connu) :
Produit(s) en cause (autres) :		Qté déversée :	Qté réservoir (si connu) :
Remarque (produit(s) en cause et quantité(s)) :			

COORDONNÉES

Nom interlocuteur (signalement) Art. 53-54 art. 53-54	Fonction : Entreprise	N° de : Art. 53-54
Organisme : aluminerie alouette	Adresse :	N° de téléphone : #
Nom personne *à rappeler* : ou IDEM à précédant ☑	Fonction :	N° de téléphone : #
Organisme :	Adresse :	N° de téléphone : #
Nom du responsable présumé de l'urgence (si différent) : (personne ou cie)	Adresse :	N° de téléphone : #

SIGNALEMENT TRANSFÉRÉ EN : IMMÉDIAT ☐ / DIFFÉRÉ ☑

N° de région : 09	Heure d'alerte à l'intervenant de garde UE :
Nom de l'intervenant de garde UE :	Heure du retour d'appel :
Commentaires :	
Traitement du cas par le COG terminé à (heure) : 13:27	

SECTION À L'USAGE D'UE SEULEMENT

Intervention : ☐ Signalement ☐ Téléphonique ☐ Terrain	☐ Dossier transféré au CCEQ, secteur : —
	☐ Dossier transféré autre secteur :

Commentaires :

Signature intervenant UE : _____ Date : _____

Commentaires :

Signature coordonnateur UE : _____ Date : _____

COMPTE-RENDU APPEL LIGNE UE

Urgence-Environnement Québec

# Intervention SAGO (UE) : 301627432	
# C.R. COG : 09-UE-S-220721-50	
ALERTE Ligne UE ☑ ou Ligne COG ☐	*Signalement rattaché à (# C.R. COG) :*

Date de l'appel au COG : 2022-07-21	Heure réception appel : 12:43	Reçu par : Guillaume Bolduc
Date de l'évènement : 2022-07-21	Heure de l'évènement : 12:40	Remarque(s) :

LOCALISATION DE L'ÉVÈNEMENT

Nom de la ville : Sept-Îles N° de la ville : 97007	Adresse de l'évènement : 400 Chemin de la Pointe-Noire, Sept-Îles G4R4K3	Précision sur la localisation (point de repère) : -66.44321471, 50.15743046
Milieu touché 1 : sol / 2 : / 3 : / 4 : Précisions milieu touché : asphalte et gravier		Présence de cours d'eau à proximité : Non ☑ / Oui ☐ Si oui, nom(s) :

TYPE D'ÉVÈNEMENT

Type d'évènement : Déversement ou fuite (autre)	Autre :
Situation maitrisée : Oui ☑ Non (Risque d'aggravation) ☐	Précisions : en cours de récup

Description sommaire de l'évènement : aluminerie alouette / à l'extérieur / chariot-élévateur a piqué le sac de bain avec sa fourche en voulant soulever la palette

Intervenants sur place ou appelés (pompiers, policiers, récupérateurs, signaleurs, Ministère, etc.) :

PRODUIT(S) EN CAUSE

Produit(s) en cause :	Détail : bain électrolytique (poudre)	Qté déversée : 40 kg	Qté réservoir (si connu) :
Produit(s) en cause :	Détail :	Qté déversée :	Qté réservoir (si connu) :
Produit(s) en cause :	Détail :	Qté déversée :	Qté réservoir (si connu) :
Produit(s) en cause **(autres)** :		Qté déversée :	Qté réservoir (si connu) :

Remarque (produit(s) en cause et quantité(s)) :

COORDONNÉES

Nom interlocuteur (signalement art. 53-54	Fonction : Entreprise	N° de : Art. 53-54
art. 53-54 art. 23-24	Adresse :	N° de téléphone : #
à rappeler : Martin Bourgeois ou IDEM à précédant ☐	Fonction :	N° de téléphone : (418) 961-3515 #
Organisme : aluminerie alouette	Adresse :	N° de téléphone : #
Nom du responsable présumé de l'urgence (si différent) : (personne ou cie)	Adresse :	N° de téléphone : #

SIGNALEMENT TRANSFÉRÉ EN : IMMÉDIAT ☑ / DIFFÉRÉ ☐

N° de région : 09	Heure d'alerte à l'intervenant de garde UE : 12:46
Nom de l'intervenant de garde UE : Martine Baron	Heure du retour d'appel :

Commentaires :

Traitement du cas par le COG terminé à (heure) : 12:50

SECTION À L'USAGE D'UE SEULEMENT

Intervention : ☐ Signalement ☒ Téléphonique ☐ Terrain	☐ Dossier transféré au CCEQ, secteur : ----- ☐ Dossier transféré autre secteur :

Commentaires : Tombé sur asphalte et gravier, récupération big bag 1m3 vers l'entrepôt MDR, pas de drain proche.

Signature intervenant UE : _____ Date : 22-08-17

Martinelle

Commentaires :

Signature coordonnateur UE : _____ Date : _____

COMPTE-RENDU APPEL LIGNE UE

Urgence-Environnement Québec

# Intervention SAGO (UE) :	301631785
# C.R. COG :	09-UE-S-220913-1
Signalement rattaché à (# C.R. COG) :	

ALERTE Ligne UE ☑ ou Ligne COG ☐

Date de l'appel au COG : 2022-09-13	Heure réception appel : 02:35	Reçu par : Meng Yu Qi
Date de l'évènement : 2022-09-11	Heure de l'évènement :	Remarque(s) :

LOCALISATION DE L'ÉVÈNEMENT

Nom de la ville : Sept-Îles N° de la ville : 97007	Adresse de l'évènement : Chemin de la Pointe-Noire, Sept-Îles	Précision sur la localisation (point de repère) : -66.51007907, 50.180156975
Milieu touché 1 : air / 2 : / 3 : / 4 : Précisions milieu touché :		Présence de cours d'eau à proximité : Non ☑ / Oui ☐ Si oui, nom(s) :

TYPE D'ÉVÈNEMENT

Type d'évènement : Fuite ou rejet de gaz	Autre :
Situation maitrisée : Oui ☐ Non (Risque d'aggravation) ☐	Précisions :

Description sommaire de l'évènement : Au pied de la relance Une machine (PDP, portail de déchargement à pneumatique) qui déborde depuis 1-2 jours, nuage noir autour de la machine En cours Ne sait pas d'où ça provient

Intervenants sur place ou appelés (pompiers, policiers, récupérateurs, signaleurs, Ministère, etc.) :

PRODUIT(S) EN CAUSE

Produit(s) en cause : Matières en suspension	Détail : alumine	Qté déversée :	Qté réservoir (si connu) :
Produit(s) en cause :	Détail :	Qté déversée :	Qté réservoir (si connu) :
Produit(s) en cause :	Détail :	Qté déversée :	Qté réservoir (si connu) :
Produit(s) en cause **(autres)** :		Qté déversée :	Qté réservoir (si connu) :

Remarque (produit(s) en cause et quantité(s)) :

COORDONNÉES

Nom interlocuteur (signalement art. 53-54 Art. 53-54	Fonction : Entreprise	N° de : Art. 53-54
Organisme art. 23-24	Adresse :	N° de téléphone : #
Nom personne *à rappeler* : ou IDEM à précédant ☑	Fonction :	N° de téléphone : #
Organisme :	Adresse :	N° de téléphone : #
Nom du responsable présumé de l'urgence (si différent) : Aluminerie Alouette ***(personne ou cie)***	Adresse :	N° de téléphone : #

SIGNALEMENT TRANSFÉRÉ EN : IMMÉDIAT ☑ / DIFFÉRÉ ☐

N° de région : 09	Heure d'alerte à l'intervenant de garde UE : 02:42
Nom de l'intervenant de garde UE : Richard Robichaud	Heure du retour d'appel :

Commentaires :

Traitement du cas par le COG terminé à (heure) : 02:46

SECTION À L'USAGE D'UE SEULEMENT

Intervention : ☐ Signalement ☒ Téléphonique ☐ Terrain	☐ Dossier transféré au CCEQ, secteur : ---- ☐ Dossier transféré autre secteur :

Commentaires : Plainte de fuite d'alumine en continu au portail de déchargement. Un gros nuage noir est présent autour de la machine. Le plaignant a été rappelé en matinée pour l'informer que l'intervention était planifiée.

Signature intervenant UE : _____ Date : 2022-09-13

Richard Robichaud

Commentaires :

Signature coordonnateur UE : _____ Date : _____

COMPTE-RENDU APPEL LIGNE UE

Urgence-Environnement Québec

# Intervention SAGO (UE) : 301632314	
# C.R. COG : 09-UE-S-220818-14	
ALERTE Ligne UE ☑ ou Ligne COG ☐	***Signalement rattaché à (# C.R. COG) :***

Date de l'appel au COG : 2022-08-18	Heure réception appel : 08:30	Reçu par : Guillaume Bolduc
Date de l'évènement : 2022-08-18	Heure de l'évènement : 05:00	Remarque(s) :

LOCALISATION DE L'ÉVÈNEMENT

Nom de la ville : Sept-Îles N° de la ville : 97007	Adresse de l'évènement : 400 Chemin de la Pointe-Noire, Sept-Îles G4R4K3	Précision sur la localisation (point de repère) : -66.44321471, 50.15743046
Milieu touché 1 : air / 2 : sol / 3 : / 4 : Précisions milieu touché :		Présence de cours d'eau à proximité : Non ☑ / Oui ☐ Si oui, nom(s) :

TYPE D'ÉVÈNEMENT

Type d'évènement : -----	Autre : signalement rejet poussières
Situation maitrisée : Oui ☑ Non (Risque d'aggravation) ☐	Précisions : récup en cours
Description sommaire de l'évènement : rejet à l'extérieur / rejet causé par un bris d'équipement, il sait pas quel équipement	
Intervenants sur place ou appelés (pompiers, policiers, récupérateurs, signaleurs, Ministère, etc.) :	

PRODUIT(S) EN CAUSE

Produit(s) en cause :	Détail : poussière d'alumine chargée	Qté déversée : sur 50' carrés	Qté réservoir (si connu) :
Produit(s) en cause :	Détail :	Qté déversée :	Qté réservoir (si connu) :
Produit(s) en cause :	Détail :	Qté déversée :	Qté réservoir (si connu) :
Produit(s) en cause **(autres)** :		Qté déversée :	Qté réservoir (si connu) :
Remarque (produit(s) en cause et quantité(s)) :			

COORDONNÉES

Nom interlocuteur (signalement) : Art. 53 54 Art. 53 54	Fonction : Entreprise	N° de : Art. 53-54
Organisme : aluminerie alouette	Adresse :	N° de téléphone : #
Nom personne *à rappeler* : ou IDEM à précédant ☑	Fonction :	N° de téléphone : #
Organisme :	Adresse :	N° de téléphone : #
Nom du responsable présumé de l'urgence (si différent) : (personne ou cie)	Adresse :	N° de téléphone : #

SIGNALEMENT TRANSFÉRÉ EN : IMMÉDIAT ☐ / DIFFÉRÉ ☑

N° de région : 09	Heure d'alerte à l'intervenant de garde UE :
Nom de l'intervenant de garde UE :	Heure du retour d'appel :
Commentaires : rejet terminé et en cours de récup alors différé	
Traitement du cas par le COG terminé à (heure) : 08:32	

SECTION À L'USAGE D'UE SEULEMENT

Intervention : ☒ Signalement ☐ Téléphonique ☐ Terrain	☐ Dossier transféré au CCEQ, secteur : ----- ☐ Dossier transféré autre secteur :

Commentaires : L'événement a eu lieu le 18 août 2022 à l'intérieur d'un bâtiment du CTF-1. En fait, un problème de positionnement de la goulotte a déclenché la vidange du silo d'alumine chargée au-dessus du camion-citerne en déchargement vers 5h00 (figure 1). Le secteur a émis deux hypothèses quant aux causes du déversement : un problème lié à l'automate ou une manœuvre inadéquate effectuée par un nouvel opérateur. À la suite de l'événement, l'augmentation de la vitesse des vents (figure 2) a entrainé de la poussière à l'extérieur. Lorsqu'un technicien en a fait le constat vers 8h30, il a déclaré le déversement. Un sous-traitant (Gaumar Environnement) a ensuite

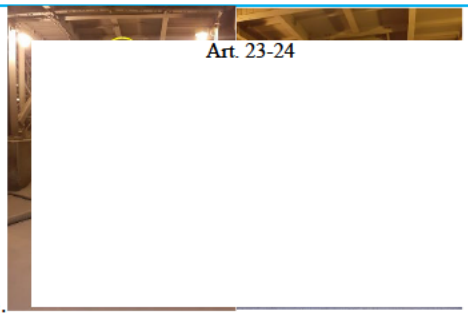

récupéré la totalité de l'alumine. Le site est nettoyé (figures 3, 4 et 5).

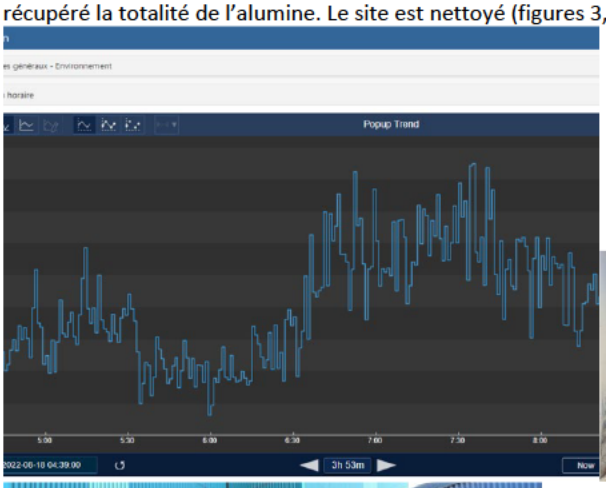

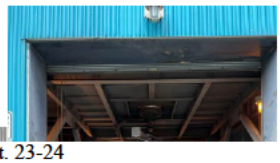

Signature intervenant UE : _____ Date : 2022-09-15

Commentaires :

Signature coordonnateur UE : _____ Date : _____

Ministère
de l'Environnement,
de la Lutte contre
les changements
climatiques, de la Faune
et des Parcs
Québec

Direction régionale du contrôle environnemental
de la Côte-Nord

AVIS DE RÉCLAMATION
SANCTION ADMINISTRATIVE PÉCUNIAIRE

Baie-Comeau, le 28 octobre 2022

Aluminerie Alouette inc.
400, chemin de la Pointe-Noire
Case postale 1650
Sept-Îles (Québec) G4R 5M9

N/Réf. : 7110-09-22-9700707
402175391

Le 7 juillet 2022, il a été constaté par un intervenant d'Urgence-Environnement de notre direction régionale que vous n'avez pas respecté la Loi sur certaines mesures permettant d'appliquer les lois en matière d'environnement et de sécurité des barrages (LMA), ses lois concernées ou leurs règlements au 400, chemin de la Pointe-Noire, à Sept-Îles et un avis de non-conformité vous a été envoyé à cet effet le 18 juillet 2022.

Par conséquent, en tant que personne désignée par le ministre conformément à l'article 22 de la LMA, je vous impose une sanction administrative pécuniaire de 5 000 $ à l'égard du manquement suivant :

A fait défaut d'aviser le ministre sans délai en cas de rejet accidentel d'une matière dangereuse, conformément au premier alinéa de l'article 21.
Loi sur la qualité de l'environnement, article 115.25 al. 1 (1) et article 21 al. 1

Compte tenu de l'analyse du dossier, la sanction est imposée en considérant notamment que les conséquences réelles ou appréhendées du manquement sur l'environnement ou l'être humain sont évaluées comme étant mineures et que ces facteurs aggravants ont notamment été considérés, soit :

- vous avez commis des manquements dans les cinq dernières années et ils ont fait l'objet d'une communication écrite de la part du Ministère, soit :
  - article 21 partie 2 vx de la Loi sur la qualité de l'environnement par la communication écrite du 15 janvier 2019;
  - article 21 partie 2 vx de la Loi sur la qualité de l'environnement par la communication écrite du 25 juin 2019.

Stéphanie Tremblay-Boudreault
Directrice régionale

AVIS DE RÉCLAMATION

Pour acquitter ce montant, veuillez libeller un chèque à l'ordre du **ministre des Finances** et le transmettre, accompagné du bordereau de paiement ci-dessous, à l'adresse qui y est mentionnée. Prenez note qu'à compter du 31e jour suivant la notification du présent avis, la somme due portera intérêt au taux prévu par le premier alinéa de l'article 28 de la Loi sur l'administration fiscale.

Date : 28 octobre 2022 Nom : Aluminerie Alouette inc. Sanction nº 402175391 **Montant : 5 000 $**	**Sanctions administratives pécuniaires** **Ministère de l'Environnement et de la Lutte contre les changements climatiques** Édifice Marie-Guyart 29e étage, boîte 11 675, boulevard René-Lévesque Est Québec (Québec) G1R 5V7

AVIS DE RÉCLAMATION
SANCTION ADMINISTRATIVE PÉCUNIAIRE

RENSEIGNEMENTS IMPORTANTS

La sanction administrative pécuniaire

La Loi sur certaines mesures permettant d'appliquer les lois en matière d'environnement et de sécurité des barrages (ci-après « LMA ») permet aux personnes désignées par le ministre d'imposer une sanction administrative pécuniaire (ci-après « sanction ») à toute personne qui ne respecte pas les dispositions de la LMA ou des lois concernées par celle-ci, incluant leurs règlements d'application. Le cadre général d'application des sanctions administratives pécuniaires est présenté sur le site Web du Ministère (http://www.environnement.gouv.qc.ca/lqe/renforcement/index.htm). La personne désignée pour imposer une SAP n'a pas de discrétion quant à la détermination du montant de la sanction; ce montant est fixé par la LMA ou les lois concernées par celle-ci, selon le manquement constaté.

Une entente relative au paiement d'une somme due peut être conclue avec le ministre. À cet effet, vous pouvez communiquer avec la Direction de l'expertise comptable du Ministère au numéro de téléphone 418 521-3822 ou, sans frais, au 1 877 375-3337. Une telle entente de même que le paiement, en tout ou en partie, de la somme réclamée ne constituent pas, aux fins de toute sanction administrative pécuniaire ou d'une poursuite pénale, une reconnaissance des faits qui leur ont donné lieu.

À défaut d'acquitter la totalité de la somme due ou de respecter les conditions de l'entente de paiement conclue, un certificat de recouvrement pourra être délivré, selon la situation applicable, à l'expiration du délai prévu pour demander le réexamen de la décision, à l'expiration du délai prévu pour contester, devant le Tribunal administratif du Québec, la décision du Bureau de réexamen ou à l'expiration d'un délai de 30 jours suivant la décision de ce tribunal confirmant la décision du Bureau de réexamen. Notez également que ce certificat de recouvrement peut être délivré avant l'expiration de ces délais si le ministre est d'avis que le débiteur tente d'éluder le paiement.

Après la délivrance du certificat de recouvrement et conformément à l'article 31 de la Loi sur l'administration fiscale (chapitre A-6.002), tout remboursement qui vous est dû par l'application d'une loi fiscale peut être affecté, par le ministre du Revenu, au paiement de la somme que vous devez. Si nécessaire, sur dépôt, au greffe du tribunal compétent, du certificat de recouvrement et d'une copie de la décision définitive qui établit la dette, la décision deviendra exécutoire comme s'il s'agissait d'un jugement définitif et sans appel de ce tribunal et en aura tous les effets.

Soyez avisé qu'en application de l'article 66 de la LMA, les administrateurs et dirigeants d'une personne morale qui est en défaut de payer une somme due sont solidairement tenus, avec celle-ci, au paiement de cette somme, à moins qu'ils n'établissent avoir fait preuve de prudence et de diligence pour prévenir le manquement qui a donné lieu à la réclamation. Dans le cas d'une société ou d'une association non personnalisée, tous les associés, à l'exception des commanditaires d'une société en commandite, sont présumés, en l'absence de toute preuve que l'un ou plusieurs d'entre eux ou un tiers ont été désignés pour gérer les affaires de la société ou de l'association, être les administrateurs de la société ou de l'association.

Soyez avisé que le défaut de payer la somme due pourrait donner lieu au refus de vous délivrer une autorisation requise en vertu de l'une des lois concernées, mentionnées au premier alinéa de l'article 1 de la LMA, ou à la modification, à la suspension, à la révocation ou à l'annulation de toute autorisation déjà délivrée à votre égard. Soyez également avisé que les faits à l'origine de la présente sanction pourraient aussi donner lieu à un avis d'exécution, à une ordonnance ou à une poursuite civile ou pénale.

Le réexamen de la décision

La LMA vous permet de demander le réexamen de la décision de vous imposer la présente sanction. Ce réexamen est effectué par des personnes relevant d'une unité distincte de celle dont relèvent les personnes désignées pour imposer les sanctions. Si vous désirez exercer ce droit, vous devez transmettre une demande par écrit **dans les 30 jours** de la notification du présent avis en indiquant les motifs justifiant votre demande.

Un formulaire est disponible à cette fin sur le site Web (http://www.environnement.gouv.qc.ca/lqe/bureau-sap/index.htm) ou au Bureau de réexamen. La demande de réexamen dûment signée peut être transmise par courriel (bureau.reexamen@environnement.gouv.qc.ca) ou par la poste à l'adresse suivante :

Bureau de réexamen
Ministère de l'Environnement et de la Lutte contre les changements climatiques
Édifice Marie-Guyart
29e étage, boîte 13
675, boulevard René-Lévesque Est
Québec (Québec) G1R 5V7

Vous aurez également le droit de contester la décision rendue à la suite de ce réexamen devant le Tribunal administratif du Québec.

Pour toute question relative à la procédure de réexamen, vous pouvez communiquer avec le Bureau de réexamen au numéro de téléphone suivant : 418 521-3861, poste 4693.

Le registre public des sanctions administratives pécuniaires

Veuillez noter qu'en application de l'article 75 de la LMA, votre nom ainsi que d'autres renseignements relatifs à la sanction administrative pécuniaire qui vous est imposée seront inscrits au registre que le ministre est tenu de rendre public sur son site Web. La décision en réexamen est publiée sur le site Web du Ministère.

COMPTE-RENDU APPEL LIGNE UE

Urgence-Environnement Québec

# Intervention SAGO (UE) : 301636025	
# C.R. COG : 09-UE-S-220818-14	
Signalement rattaché à (# C.R. COG) :	

ALERTE Ligne UE ☑ ou Ligne COG ☐

Date de l'appel au COG : 2022-08-18	Heure réception appel : 08:30	Reçu par : Guillaume Bolduc
Date de l'évènement : 2022-08-18	Heure de l'évènement : 05:00	Remarque(s) :

LOCALISATION DE L'ÉVÈNEMENT

Nom de la ville : Sept-Îles N° de la ville : 97007	Adresse de l'évènement : 400 Chemin de la Pointe-Noire, Sept-Îles G4R4K3	Précision sur la localisation (point de repère) : -66.44321471, 50.15743046
Milieu touché 1 : air / 2 : sol / 3 : / 4 : Précisions milieu touché :		Présence de cours d'eau à proximité : Non ☑ / Oui ☐ Si oui, nom(s) :

TYPE D'ÉVÈNEMENT

Type d'évènement : -----	Autre : signalement rejet poussières
Situation maitrisée : Oui ☑ Non (Risque d'aggravation) ☐	Précisions : récup en cours
Description sommaire de l'évènement : rejet à l'extérieur / rejet causé par un bris d'équipement, il sait pas quel équipement	
Intervenants sur place ou appelés (pompiers, policiers, récupérateurs, signaleurs, Ministère, etc.) :	

PRODUIT(S) EN CAUSE

Produit(s) en cause :	Détail : poussière d'alumine chargée	Qté déversée : sur 50' carrés	Qté réservoir (si connu) :
Produit(s) en cause :	Détail :	Qté déversée :	Qté réservoir (si connu) :
Produit(s) en cause :	Détail :	Qté déversée :	Qté réservoir (si connu) :
Produit(s) en cause **(autres)** :		Qté déversée :	Qté réservoir (si connu) :
Remarque (produit(s) en cause et quantité(s)) :			

COORDONNÉES

Nom interlocuteur (signalement) : Art. 53 54 Art. 53 54	Fonction : Entreprise	N° de : Art. 53-54
Organisme : aluminerie alouette	Adresse :	N° de téléphone : #
Nom personne *à rappeler* : ou IDEM à précédant ☑	Fonction :	N° de téléphone : #
Organisme :	Adresse :	N° de téléphone : #
Nom du responsable présumé de l'urgence (si différent) : (personne ou cie)	Adresse :	N° de téléphone : #

SIGNALEMENT TRANSFÉRÉ EN : IMMÉDIAT ☐ / DIFFÉRÉ ☑

N° de région : 09	Heure d'alerte à l'intervenant de garde UE :
Nom de l'intervenant de garde UE :	Heure du retour d'appel :
Commentaires : rejet terminé et en cours de récup alors différé	
Traitement du cas par le COG terminé à (heure) : 08:32	

SECTION À L'USAGE D'UE SEULEMENT

Intervention : ☐ Signalement ☒ Téléphonique ☐ Terrain	☒ Dossier transféré au CCEQ, secteur : Industriel ☐ Dossier transféré autre secteur :

Commentaires : Discussion avec l'agent de sécurité, aucun détail à fournir. Informations transférées ;a l'inspecteur en charge du dossier pour vérification lors de la prochaine inspection

Signature intervenant UE : _____ Date : 2022-10-06

Jocelyn Côté

Commentaires :

Signature coordonnateur UE : _____ Date : _____

COMPTE-RENDU APPEL LIGNE UE

Urgence-Environnement Québec

# Intervention SAGO (UE) : 301640702	
# C.R. COG : 09-UE-S-220919-27	
ALERTE Ligne UE ☑ ou Ligne COG ☐	***Signalement rattaché à (# C.R. COG) :***

Date de l'appel au COG : 2022-09-19	Heure réception appel : 10:24	Reçu par : Alexandre Huot
Date de l'évènement : 2022-09-19	Heure de l'évènement : 10:24	Remarque(s) :

LOCALISATION DE L'ÉVÈNEMENT

Nom de la ville : Sept-Îles N° de la ville : 97007	Adresse de l'évènement : 400 Chemin de la Pointe-Noire, Sept-Îles G4R4K3	Précision sur la localisation (point de repère) : -66.44321471, 50.15743046
Milieu touché 1 : air / 2 : / 3 : / 4 : Précisions milieu touché :		Présence de cours d'eau à proximité : Non ☑ / Oui ☐ Si oui, nom(s) :

TYPE D'ÉVÈNEMENT

Type d'évènement : Rejets atmosphériques indust. - Arrêt épurateur	Autre :
Situation maitrisée : Oui ☐ Non (Risque d'aggravation) ☑	Précisions : CTF1 et CTF2
Description sommaire de l'évènement : Arrêt non planifié des épurateurs CTF1 et CTF2, à cause d'un incendie.	
Intervenants sur place ou appelés (pompiers, policiers, récupérateurs, signaleurs, Ministère, etc.) :	

PRODUIT(S) EN CAUSE

Produit(s) en cause : Poussières	Détail : Coke	Qté déversée :	Qté réservoir (si connu) :
Produit(s) en cause : Fumée	Détail : Combustion	Qté déversée :	Qté réservoir (si connu) :
Produit(s) en cause :	Détail :	Qté déversée :	Qté réservoir (si connu) :
Produit(s) en cause **(autres)** :		Qté déversée :	Qté réservoir (si connu) :
Remarque (produit(s) en cause et quantité(s)) :			

COORDONNÉES

Nom interlocuteur (signalement) : Justine St-Gelais, conseillère environnement	Fonction : Entreprise	N° de : 418-350-1390 #
Organisme : Aluminerie Alouette	Adresse : 400 Chemin de la Pointe-Noire, Sept-Îles G4R4K3	N° de téléphone : #
Nom personne *à rappeler* : ou IDEM à précédant ☑	Fonction :	N° de téléphone : #
Organisme :	Adresse :	N° de téléphone : #
Nom du responsable présumé de l'urgence (si différent) : (personne ou cie)	Adresse :	N° de téléphone : #

SIGNALEMENT TRANSFÉRÉ EN : IMMÉDIAT ☑ / DIFFÉRÉ ☐

N° de région : 09	Heure d'alerte à l'intervenant de garde UE : 10:31
Nom de l'intervenant de garde UE : Joanie Tremblay	Heure du retour d'appel : 10:31
Commentaires :	
Traitement du cas par le COG terminé à (heure) : 10:33	

SECTION À L'USAGE D'UE SEULEMENT

Intervention : ☐ Signalement ☒ Téléphonique ☐ Terrain	☐ Dossier transféré au CCEQ, secteur : ----- ☐ Dossier transféré autre secteur :

Commentaires : Il y aurait eu des étincelles de feu qui aurait causé l'arrêt. Voir courriel pour détail.

Alouette arret CTF.pdf

Signature intervenant UE : _ Joanie Tremblay __ Date : _02-11-2022_

Commentaires :

Signature coordonnateur UE : _____ Date : _____

COMPTE-RENDU APPEL LIGNE UE

Urgence-Environnement Québec

# Intervention SAGO (UE) :	
# C.R. COG : 09-UE-S-221114-20	
ALERTE Ligne UE ☑ ou Ligne COG ☐	***Signalement rattaché à (# C.R. COG) :***

Date de l'appel au COG : 2022-11-14	Heure réception appel : 11:41	Reçu par : Pierre Gilbert
Date de l'évènement : 2022-11-14	Heure de l'évènement : 11:35	Remarque(s) : Événement en cours durant l'appelle.

LOCALISATION DE L'ÉVÈNEMENT

Nom de la ville : La Tuque N° de la ville : 90012	Adresse de l'évènement : 400 Chemin de la Pointe-Noire, Sept-Îles G4R4K3	Précision sur la localisation (point de repère) : -74.36511279, 48.11671617
Milieu touché 1 : air / 2 : / 3 : / 4 : Précisions milieu touché :		Présence de cours d'eau à proximité : Non ☑ / Oui ☐ Si oui, nom(s) :

TYPE D'ÉVÈNEMENT

Type d'évènement : Rejets atmosphériques indust. - Arrêt épurateur	Autre :
Situation maitrisée : Oui ☑ Non (Risque d'aggravation) ☐	Précisions : Arrêt non-planifié

Description sommaire de l'évènement : Arrêté non planifié du système d'épuration de l'air dû à un problème mécanique en investigation. Pas d'idée de la quantité rejeté. Arrêt temps indéterminé.

Intervenants sur place ou appelés (pompiers, policiers, récupérateurs, signaleurs, Ministère, etc.) : Investigation sur le problème en cours.

PRODUIT(S) EN CAUSE

Produit(s) en cause : Poussières	Détail : Coke	Qté déversée : inconnue	Qté réservoir (si connu) :
Produit(s) en cause :	Détail :	Qté déversée :	Qté réservoir (si connu) :
Produit(s) en cause :	Détail :	Qté déversée :	Qté réservoir (si connu) :
Produit(s) en cause **(autres)** :		Qté déversée :	Qté réservoir (si connu) :

Remarque (produit(s) en cause et quantité(s)) :

COORDONNÉES

Nom interlocuteur (signalement) : Justine St-Gelais	Fonction : Entreprise	N° de : 418-350-1390 #
Organisme : Alouette	Adresse : 400 Chemin de la Pointe-Noire, Sept-Îles G4R4K3	N° de téléphone : #
Nom personne *à rappeler* : ou IDEM à précédant ☑	Fonction :	N° de téléphone : #
Organisme :	Adresse :	N° de téléphone : #
Nom du responsable présumé de l'urgence (si différent) : (personne ou cie)	Adresse :	N° de téléphone : #

SIGNALEMENT TRANSFÉRÉ EN : IMMÉDIAT ☑ / DIFFÉRÉ ☐

N° de région : 09	Heure d'alerte à l'intervenant de garde UE : 11:50
Nom de l'intervenant de garde UE : Jocelyn Côté	Heure du retour d'appel :

Commentaires :

Traitement du cas par le COG terminé à (heure) :

SECTION À L'USAGE D'UE SEULEMENT

Intervention : ☐ Signalement ☒ Téléphonique ☐ Terrain	☐ Dossier transféré au CCEQ, secteur : ----- ☐ Dossier transféré autre secteur :

Commentaires : Production arrêtée pour le temps des réparations sur le dépoussiéreur du broyeur à mâchoire. Broyeur sert à broyer les mégot de bain. Poussières de carbone.

Les sacs ont été remplacé le 15 novembre 2022

Voir informations dans le courriel

09-UE-S-221114-20
Émissions - Dépouss

Signature intervenant UE : _____ Date : 2022-11-17
Jocelyn Côté

Commentaires :

Signature coordonnateur UE : _____ Date : _____

COMPTE-RENDU APPEL LIGNE UE

Urgence-Environnement Québec

# Intervention SAGO (UE) :	301644491
# C.R. COG :	09-UE-S-221125-27
Signalement rattaché à (# C.R. COG) :	09-UE-S-221125-13

ALERTE Ligne UE ☑ ou Ligne COG ☐

Date de l'appel au COG : 2022-11-25	Heure réception appel : 09:24	Reçu par : Atif Zouhir
Date de l'évènement : 2022-11-25	Heure de l'évènement : 07:34	Remarque(s) :

LOCALISATION DE L'ÉVÈNEMENT

Nom de la ville : Sept-Îles	Adresse de l'évènement : 400 Chemin de la Pointe-Noire, Sept-Îles G4R4K3	Précision sur la localisation (point de repère) : -66.44321471, 50.15743046
N° de la ville : 97007		
Milieu touché		Présence de cours d'eau à proximité : Non ☑ / Oui ☐ Si oui, nom(s) :
1 : air / 2 : / 3 : / 4 :		
Précisions milieu touché :		

TYPE D'ÉVÈNEMENT

Type d'évènement : -----	Autre : Poussieres d'alumine
Situation maitrisée : Oui ☐ Non (Risque d'aggravation) ☑	Précisions :

Description sommaire de l'évènement : La tour pote , cause encore inconnue , rien n'a été entrepris pour le moment . Cause de la fuite est une poche qui est tombée du convoyeur.

Intervenants sur place ou appelés (pompiers, policiers, récupérateurs, signaleurs, Ministère, etc.) :

PRODUIT(S) EN CAUSE

Produit(s) en cause : Poussières	Détail : Poussieres d'alumine	Qté déversée : Inconnue	Qté réservoir (si connu) :
Produit(s) en cause :	Détail :	Qté déversée :	Qté réservoir (si connu) :
Produit(s) en cause :	Détail :	Qté déversée :	Qté réservoir (si connu) :
Produit(s) en cause **(autres)** :		Qté déversée :	Qté réservoir (si connu) :

Remarque (produit(s) en cause et quantité(s)) :

COORDONNÉES

Nom interlocuteur (signalement) : Art. 53-54 Art. 53-54	Fonction : Entreprise	N° de : Art. 53-54 #
Organisme :	Adresse :	N° de téléphone : Art. 53-54
Nom personne *à rappeler* : ou IDEM à précédant ☐	Fonction :	N° de téléphone : #
Organisme :	Adresse :	N° de téléphone : #
Nom du responsable présumé de l'urgence (si différent) : (personne ou cie)	Adresse :	N° de téléphone : #

SIGNALEMENT TRANSFÉRÉ EN : IMMÉDIAT ☐ / DIFFÉRÉ ☑

N° de région : 09	Heure d'alerte à l'intervenant de garde UE :
Nom de l'intervenant de garde UE :	Heure du retour d'appel :

Commentaires :

Traitement du cas par le COG terminé à (heure) :

SECTION À L'USAGE D'UE SEULEMENT

Intervention : ☐ Signalement ☒ Téléphonique ☐ Terrain	☐ Dossier transféré au CCEQ, secteur : -----
	☐ Dossier transféré autre secteur :

Commentaires : Arrêt du convoyeur suite à une fuite du à une poche tombée sur le convoyeur. Problème résolu.

Signature intervenant UE : _____ Date : 2022-11-25

Richard Robichaud

Commentaires :

Signature coordonnateur UE : _____ Date : _____

COMPTE-RENDU APPEL LIGNE UE

Urgence-Environnement Québec

 # Intervention SAGO (UE) : 301647291

 # C.R. COG : 09-UE-S-221125-41

Signalement rattaché à (# C.R. COG) : 09-UE-S-221125-13

ALERTE Ligne UE ☑ ou Ligne COG ☐

Date de l'appel au COG : 2022-11-25	Heure réception appel : 13:31	Reçu par : Michel Pelletier
Date de l'évènement : 2022-11-25	Heure de l'évènement : 08:57	Remarque(s) :

LOCALISATION DE L'ÉVÈNEMENT

Nom de la ville : Sept-Îles N° de la ville : 97007	Adresse de l'évènement : 400 Chemin de la Pointe-Noire, Sept-Îles G4R4K3	Précision sur la localisation (point de repère) : -66.44321471, 50.15743046
Milieu touché 1 : air / 2 : / 3 : / 4 : Précisions milieu touché :		Présence de cours d'eau à proximité : Non ☑ / Oui ☐ Si oui, nom(s) :

TYPE D'ÉVÈNEMENT

Type d'évènement : -----	Autre : Poussieres d'alumine
Situation maitrisée : Oui ☐ Non (Risque d'aggravation) ☑	Précisions :

Description sommaire de l'évènement : La tour pote, cause encore inconnue , rien n'a été entrepris pour le moment . Reprise à 8h57

Intervenants sur place ou appelés (pompiers, policiers, récupérateurs, signaleurs, Ministère, etc.) :

PRODUIT(S) EN CAUSE

Produit(s) en cause : Poussières	Détail : Poussieres d'alumine	Qté déversée : Inconnue	Qté réservoir (si connu) :
Produit(s) en cause :	Détail :	Qté déversée :	Qté réservoir (si connu) :
Produit(s) en cause :	Détail :	Qté déversée :	Qté réservoir (si connu) :
Produit(s) en cause **(autres)** :		Qté déversée :	Qté réservoir (si connu) :

Remarque (produit(s) en cause et quantité(s)) :

COORDONNÉES

Nom interlocuteur (signalement) : Art. 53 54 Art. 53-54	Fonction : Entreprise	N° de : Art. 53-54
Organisme :	Adresse :	N° de téléphone : Art. 53-54
Nom personne *à rappeler* : ou IDEM à précédant ☐	Fonction :	N° de téléphone : #
Organisme :	Adresse :	N° de téléphone : #
Nom du responsable présumé de l'urgence (si différent) : (personne ou cie)	Adresse :	N° de téléphone : #

SIGNALEMENT TRANSFÉRÉ EN : IMMÉDIAT ☐ / DIFFÉRÉ ☑

N° de région : 09	Heure d'alerte à l'intervenant de garde UE :
Nom de l'intervenant de garde UE :	Heure du retour d'appel :

Commentaires :

Traitement du cas par le COG terminé à (heure) :

SECTION À L'USAGE D'UE SEULEMENT

Intervention : ☐ Signalement ☐ Téléphonique ☐ Terrain	☐ Dossier transféré au CCEQ, secteur : ----- ☐ Dossier transféré autre secteur :

Commentaires : en différé : Secteur : Tour à pâte

- Type d'émissions : Poussières de coke
- Cause des émissions : Toutes les poches filtrantes du dépoussiéreur ont été changées pour des nouvelles poches hier soir, le 24 novembre. L'une de ces poches a décollé du venturi (tombé), ce qui a causé les émissions d'aujourd'hui.
- Remise en fonction du dépoussiéreur : Vers 8h57 ce matin, le 25 novembre, après avoir remis en place la poche correctement. Aucune émission n'est visible depuis.

Signature intervenant UE : Date : 22-12-09

Martinela

Commentaires :

Signature coordonnateur UE : _____ Date : _____

COMPTE-RENDU APPEL LIGNE UE

Urgence-Environnement Québec

# Intervention SAGO (UE) : 301649647	
# C.R. COG : 09-UE-S-221107-69	
ALERTE Ligne UE ☑ ou Ligne COG ☐	***Signalement rattaché à (# C.R. COG) :***
Date de l'appel au COG : 2022-11-07	Heure réception appel : 15:38	Reçu par : Abdoullah Diop
Date de l'évènement :	Heure de l'évènement : 15:08	Remarque(s) :

LOCALISATION DE L'ÉVÈNEMENT

Nom de la ville : Sept-Îles N° de la ville : 97007	Adresse de l'évènement : 400 Chemin de la Pointe-Noire, Sept-Îles G4R4K3	Précision sur la localisation (point de repère) : -66.44321471, 50.15743046
Milieu touché 1 : 2 : 3 : 4 : Précisions milieu touché :		Présence de cours d'eau à proximité : Non ☑ / Oui ☐ Si oui, nom(s) :

TYPE D'ÉVÈNEMENT

Type d'évènement :	Autre :
Situation maitrisée : Oui ☐ Non (Risque d'aggravation) ☐	Précisions :
Description sommaire de l'évènement : arrêt d'épurateur/poussière de cokes et fumées émises par les fours pas de danger pour la santé et l'environnement contournement des filtres, tirage forcé	
Intervenants sur place ou appelés (pompiers, policiers, récupérateurs, signaleurs, Ministère, etc.) :	

PRODUIT(S) EN CAUSE

Produit(s) en cause :	Détail :	Qté déversée :	Qté réservoir (si connu) :
Produit(s) en cause :	Détail :	Qté déversée :	Qté réservoir (si connu) :
Produit(s) en cause :	Détail :	Qté déversée :	Qté réservoir (si connu) :
Produit(s) en cause **(autres)** :		Qté déversée :	Qté réservoir (si connu) :
Remarque (produit(s) en cause et quantité(s)) :			

COORDONNÉES

Nom interlocuteur (signalement) : Art. 53 54 Art. 53-54	Fonction : Entreprise	N° de : Art. 53-54
Organisme : aluminerie alouette	Adresse :	N° de téléphone : #
Nom personne *à rappeler* : Art. 53-54 ou IDEM à précédant ☐	Fonction :	N° de téléphone : Art. 53-54
Organisme :	Adresse :	N° de téléphone : #
Nom du responsable présumé de l'urgence (si différent) : (personne ou cie)	Adresse :	N° de téléphone : #

SIGNALEMENT TRANSFÉRÉ EN : IMMÉDIAT ☑ / DIFFÉRÉ ☐

N° de région : 09	Heure d'alerte à l'intervenant de garde UE :
Nom de l'intervenant de garde UE : Joanie Tremblay	Heure du retour d'appel :
Commentaires :	
Traitement du cas par le COG terminé à (heure) :	

SECTION À L'USAGE D'UE SEULEMENT

Intervention : ☐ Signalement ☒ Téléphonique ☐ Terrain	☐ Dossier transféré au CCEQ, secteur : ----- ☐ Dossier transféré autre secteur :
Commentaires : L'arrêt était non planifié et a duré 13 minutes courriel de justine st-gelais.pdf Signature intervenant UE : _ Joanie Tremblay __ Date : _28-12-2022_	
Commentaires :	

Signature coordonnateur UE : _____ Date : _____

COMPTE-RENDU APPEL LIGNE UE

Urgence-Environnement Québec

# Intervention SAGO (UE) : 301649889	
# C.R. COG : 09-UE-S-221108-55	
ALERTE Ligne UE ☑ ou Ligne COG ☐	***Signalement rattaché à (# C.R. COG) :*** 09-UE-S-221108-46
Date de l'appel au COG : 2022-11-08	Heure réception appel : 15:35
Reçu par : Valerie Pedneault-Lavoie	
Date de l'évènement : 2022-11-08	Heure de l'évènement : 14:55
Remarque(s) : Arrêt non planifié	

LOCALISATION DE L'ÉVÈNEMENT

Nom de la ville : Sept-Îles		Adresse de l'évènement : 400 Chemin de la Pointe-Noire, Sept-Îles G4R4K3	Précision sur la localisation (point de repère) : -66.44321471, 50.15743046
N° de la ville : 97007			
Milieu touché			Présence de cours d'eau à proximité : Non ☑ / Oui ☐ Si oui, nom(s) :
1 : air	2 :	3 :	4 :
Précisions milieu touché :			

TYPE D'ÉVÈNEMENT

Type d'évènement : Fuite ou rejet de gaz	Autre :
Situation maitrisée : Oui ☑ Non (Risque d'aggravation) ☐	Précisions : Non planifié

Description sommaire de l'évènement : Arrêt d'épurateur non planifié signalé par Art. 53-54 de Art. 23 24. Nom de l'épurateur CTF2. Durée de l'arrêt non spécifié. Contournement des filtres, Ventilateur en fonction. **********retour à la normal à 14:55**********

Intervenants sur place ou appelés (pompiers, policiers, récupérateurs, signaleurs, Ministère, etc.) :

PRODUIT(S) EN CAUSE

Produit(s) en cause : -----	Détail :	Qté déversée :	Qté réservoir (si connu) :
Produit(s) en cause :	Détail :	Qté déversée :	Qté réservoir (si connu) :
Produit(s) en cause :	Détail :	Qté déversée :	Qté réservoir (si connu) :
Produit(s) en cause **(autres)** :		Qté déversée :	Qté réservoir (si connu) :

Remarque (produit(s) en cause et quantité(s)) :

COORDONNÉES

Nom interlocuteur (signalement) : Art. 53-54 Art. 23 24	Fonction : Entreprise	N° de : Art. 53-54
Organisme : Aluminerie Alouette	Adresse :	N° de téléphone : #
Nom personne *à rappeler* : Art. 53-54 Art. 53-54 ou IDEM à précédant ☐	Fonction : Rep en environnement	N° de téléphone : Art. 53-54
Organisme :	Adresse :	N° de téléphone : #
Nom du responsable présumé de l'urgence (si différent) : (personne ou cie)	Adresse :	N° de téléphone : #

SIGNALEMENT TRANSFÉRÉ EN : IMMÉDIAT ☑ / DIFFÉRÉ ☐

N° de région : 09	Heure d'alerte à l'intervenant de garde UE : 15:38
Nom de l'intervenant de garde UE : Joanie Tremblay	Heure du retour d'appel :
Commentaires :	
Traitement du cas par le COG terminé à (heure) : 15:39	

SECTION À L'USAGE D'UE SEULEMENT

Intervention : ☐ Signalement ☒ Téléphonique ☐ Terrain	☐ Dossier transféré au CCEQ, secteur : -----
	☐ Dossier transféré autre secteur :

Commentaires : Voir courriel pour les informations

Courriel du 9-11-2022.pdf

Signature intervenant UE : Joanie Tremblay Date : 29-12-2022

Commentaires :

Signature coordonnateur UE : _____ Date : _____

Urgence-Environnement Québec

COMPTE-RENDU APPEL LIGNE UE

 # Intervention SAGO (UE) : 301649981

 # C.R. COG : 09-UE-S-221108-78

Signalement rattaché à (# C.R. COG) :

ALERTE Ligne UE ☑ ou Ligne COG ☐

Date de l'appel au COG : 2022-11-08	Heure réception appel : 22:19	Reçu par : Atif Zouhir
Date de l'évènement : 2022-11-08	Heure de l'évènement : 21:59	Remarque(s) :

LOCALISATION DE L'ÉVÈNEMENT

Nom de la ville : Sept-Îles N° de la ville : 97007	Adresse de l'évènement : 400 Chemin de la Pointe-Noire, Sept-Îles G4R4K3	Précision sur la localisation (point de repère) : -66.44321471, 50.15743046
Milieu touché 1 : air / 2 : / 3 : / 4 : Précisions milieu touché :		Présence de cours d'eau à proximité : Non ☑ / Oui ☐ Si oui, nom(s) :

TYPE D'ÉVÈNEMENT

Type d'évènement : -----	Autre : Arrêt de la cheminée CTF2
Situation maitrisée : Oui ☑ Non (Risque d'aggravation) ☐	Précisions :

Description sommaire de l'évènement : retour à la normale à 22h10 , raison de l'arrêt inconnues , personne a contacté inconnue , type de gaz inconnue.

Intervenants sur place ou appelés (pompiers, policiers, récupérateurs, signaleurs, Ministère, etc.) :

PRODUIT(S) EN CAUSE

Produit(s) en cause : Gaz	Détail : inconnue	Qté déversée : inconnue	Qté réservoir (si connu) :
Produit(s) en cause :	Détail :	Qté déversée :	Qté réservoir (si connu) :
Produit(s) en cause :	Détail :	Qté déversée :	Qté réservoir (si connu) :
Produit(s) en cause **(autres)** :		Qté déversée :	Qté réservoir (si connu) :

Remarque (produit(s) en cause et quantité(s)) :

COORDONNÉES

Nom interlocuteur (signalement) : Art. 53-54	Fonction : Entreprise	N° de : Art. 53-54
Organisme : Aluminerie Alouette	Adresse :	N° de téléphone : #
Nom personne *à rappeler* : ou IDEM à précédant ☐	Fonction :	N° de téléphone : #
Organisme :	Adresse :	N° de téléphone : #
Nom du responsable présumé de l'urgence (si différent) : (personne ou cie)	Adresse :	N° de téléphone : #

SIGNALEMENT TRANSFÉRÉ EN : IMMÉDIAT ☑ / DIFFÉRÉ ☐

N° de région : 09	Heure d'alerte à l'intervenant de garde UE : 22:27
Nom de l'intervenant de garde UE : Joanie Tremblay	Heure du retour d'appel :

Commentaires :

Traitement du cas par le COG terminé à (heure) : 22:30

SECTION À L'USAGE D'UE SEULEMENT

Intervention : ☐ Signalement ☒ Téléphonique ☐ Terrain	☐ Dossier transféré au CCEQ, secteur : ----- ☐ Dossier transféré autre secteur :

Commentaires : Voir courriel pour information sur les durés d'émission courriel du 9-11-2022 pour CTF2

Signature intervenant UE : Joanie Tremblay Date : 29-12-2022

Commentaires :

Signature coordonnateur UE : _____ Date : _____

Urgence-Environnement Québec

COMPTE-RENDU APPEL LIGNE UE

 # Intervention SAGO (UE) : 301649985

 # C.R. COG : 09-UE-S-221109-67

Signalement rattaché à (# C.R. COG) : 09-UE-S-221109-31

ALERTE Ligne UE ☑ ou Ligne COG ☐

Date de l'appel au COG : 2022-11-09	Heure réception appel : 13:50	Reçu par : Michel Pelletier
Date de l'évènement :	Heure de l'évènement : 13:13	Remarque(s) :

LOCALISATION DE L'ÉVÈNEMENT

Nom de la ville : Sept-Îles N° de la ville : 97007	Adresse de l'évènement : 400 Chemin de la Pointe-Noire, Sept-Îles G4R4K3	Précision sur la localisation (point de repère) : -66.44321471, 50.15743046
Milieu touché 1 : air / 2 : / 3 : / 4 : Précisions milieu touché :		Présence de cours d'eau à proximité : Non ☑ / Oui ☐ Si oui, nom(s) :

TYPE D'ÉVÈNEMENT

Type d'évènement : Rejets atmosphériques indust. - Arrêt épurateur	Autre :
Situation maitrisée : Oui ☐ Non (Risque d'aggravation) ☐	Précisions : CTG Nord Est
Description sommaire de l'évènement : Arrêt planifié épurateur CTG Nord Est - REDÉMARRAGE	
Intervenants sur place ou appelés (pompiers, policiers, récupérateurs, signaleurs, Ministère, etc.) :	

PRODUIT(S) EN CAUSE

Produit(s) en cause :	Détail :	Qté déversée :	Qté réservoir (si connu) :
Produit(s) en cause :	Détail :	Qté déversée :	Qté réservoir (si connu) :
Produit(s) en cause :	Détail :	Qté déversée :	Qté réservoir (si connu) :
Produit(s) en cause **(autres)** :		Qté déversée :	Qté réservoir (si connu) :
Remarque (produit(s) en cause et quantité(s)) :			

COORDONNÉES

Nom interlocuteur (signalement) : Art. 53-54	Fonction : Entreprise	N° de : Art. 53-54
Organisme : Aluminerie Alouette	Adresse :	N° de téléphone : #
Nom personne *à rappeler* : ou IDEM à précédant ☑	Fonction :	N° de téléphone : #
Organisme :	Adresse :	N° de téléphone : #
Nom du responsable présumé de l'urgence (si différent) : (personne ou cie)	Adresse :	N° de téléphone : #

SIGNALEMENT TRANSFÉRÉ EN : IMMÉDIAT ☐ / DIFFÉRÉ ☑

N° de région : 09	Heure d'alerte à l'intervenant de garde UE :
Nom de l'intervenant de garde UE :	Heure du retour d'appel :
Commentaires :	
Traitement du cas par le COG terminé à (heure) :	

SECTION À L'USAGE D'UE SEULEMENT

Intervention : ☐ Signalement ☒ Téléphonique ☐ Terrain	☐ Dossier transféré au CCEQ, secteur : ----- ☐ Dossier transféré autre secteur :
Commentaires : Voir courriel pour informations	courriel du 10-11-2022 arret CTG

Signature intervenant UE : _ Jean-Yves _ Date : _29-12-2022_

Commentaires :

Signature coordonnateur UE : _____ Date : _____

COMPTE-RENDU APPEL LIGNE UE

Urgence-Environnement Québec

# Intervention SAGO (UE) : 301657106	
# C.R. COG : 09-UE-S-230116-26	
ALERTE Ligne UE ☑ ou Ligne COG ☐	***Signalement rattaché à (# C.R. COG) :***

Date de l'appel au COG : 2023-01-16	Heure réception appel : 11:18	Reçu par : Meng Yu Qi
Date de l'évènement : 2023-01-16	Heure de l'évènement :	Remarque(s) :

LOCALISATION DE L'ÉVÈNEMENT

Nom de la ville : Sept-Îles N° de la ville : 97007	Adresse de l'évènement : 400 Chemin de la Pointe-Noire, Sept-Îles G4R4K3	Précision sur la localisation (point de repère) : -66.44321471, 50.15743046
Milieu touché 1 : air / 2 : / 3 : / 4 : Précisions milieu touché :		Présence de cours d'eau à proximité : Non ☑ / Oui ☐ Si oui, nom(s) :

TYPE D'ÉVÈNEMENT

Type d'évènement : Rejets atmosphériques indust. - Arrêt épurateur	Autre :
Situation maitrisée : Oui ☐ Non (Risque d'aggravation) ☐	Précisions :
Description sommaire de l'évènement : Ne sait pas ça a commencé quand Ne sait pas ce qui s'est passé dépoussiéreur 1935 - DC - 003 dépoussiéreur a été arrêté au port de l'usine, c'est allé dehors pas de milieu sensible touché	
Intervenants sur place ou appelés (pompiers, policiers, récupérateurs, signaleurs, Ministère, etc.) :	

PRODUIT(S) EN CAUSE

Produit(s) en cause : Poussières	Détail : alumine	Qté déversée : inconnue	Qté réservoir (si connu) :
Produit(s) en cause :	Détail :	Qté déversée :	Qté réservoir (si connu) :
Produit(s) en cause :	Détail :	Qté déversée :	Qté réservoir (si connu) :
Produit(s) en cause **(autres)** :		Qté déversée :	Qté réservoir (si connu) :
Remarque (produit(s) en cause et quantité(s)) :			

COORDONNÉES

Nom interlocuteur (signalement) : Justine Saint-Gelais	Fonction : Entreprise	N° de : 418-350-1390 #
Organisme : Aluminerie Alouette Sept-îles	Adresse :	N° de téléphone : #
Nom personne *à rappeler* : ou IDEM à précédant ☑	Fonction :	N° de téléphone : #
Organisme :	Adresse :	N° de téléphone : #
Nom du responsable présumé de l'urgence (si différent) : (personne ou cie)	Adresse :	N° de téléphone : #

SIGNALEMENT TRANSFÉRÉ EN : IMMÉDIAT ☑ / DIFFÉRÉ ☐

N° de région : 09	Heure d'alerte à l'intervenant de garde UE : 11:25
Nom de l'intervenant de garde UE : Joanie Tremblay	Heure du retour d'appel :
Commentaires :	
Traitement du cas par le COG terminé à (heure) : 11:27	

SECTION À L'USAGE D'UE SEULEMENT

Intervention : ☐ Signalement ☒ Téléphonique ☐ Terrain	☐ Dossier transféré au CCEQ, secteur : ----- ☐ Dossier transféré autre secteur :

Commentaires : Voir le courriel de Justine St-Gelais pour information

Courriel de justine pour les 2 arrets.pdf

Signature intervenant UE : _ Joanie Tremblay _ Date : __2023-02-10_

Commentaires :

Signature coordonnateur UE : _____ Date : _____

COMPTE-RENDU APPEL LIGNE UE

Urgence-Environnement Québec

# Intervention SAGO (UE) : 301660843	
# C.R. COG : 09-UE-S-230203-32	
ALERTE Ligne UE ☑ ou Ligne COG ☐	***Signalement rattaché à (# C.R. COG) :***

Date de l'appel au COG : 2023-02-03	Heure réception appel : 11:10	Reçu par : Pierre Gilbert
Date de l'évènement : 2023-02-03	Heure de l'évènement : 10:35	Remarque(s) : Arrêt en cours lors de l'appelle.

LOCALISATION DE L'ÉVÈNEMENT

Nom de la ville : Sept-Îles N° de la ville : 97007	Adresse de l'évènement : 400 Chemin de la Pointe-Noire, Sept-Îles G4R4K3	Précision sur la localisation (point de repère) : -66.44321471, 50.15743046
Milieu touché 1 : air / 2 : / 3 : / 4 : Précisions milieu touché :		Présence de cours d'eau à proximité : Non ☑ / Oui ☐ Si oui, nom(s) :

TYPE D'ÉVÈNEMENT

Type d'évènement :	Autre :
Situation maitrisée : Oui ☐ Non (Risque d'aggravation) ☐	Précisions : CTG-18 cuve

Description sommaire de l'évènement : Arrêt d'épurateur alumine fraiche, Gaz fluorure d'hydrogène rejeté depuis 10:35h . secteur CTG-18 cuve . La maintenance se fait présentement et les gens d'Alouette vont nous aviser lors du retour à la normale.

Intervenants sur place ou appelés (pompiers, policiers, récupérateurs, signaleurs, Ministère, etc.) :

PRODUIT(S) EN CAUSE

Produit(s) en cause : Gaz	Détail : Fluorure d'hydrogène	Qté déversée : inconnue	Qté réservoir (si connu) :
Produit(s) en cause :	Détail :	Qté déversée :	Qté réservoir (si connu) :
Produit(s) en cause :	Détail :	Qté déversée :	Qté réservoir (si connu) :
Produit(s) en cause **(autres)** :		Qté déversée :	Qté réservoir (si connu) :

Remarque (produit(s) en cause et quantité(s)) :

COORDONNÉES

Nom interlocuteur (signalement) : Art. 53-54 Art. 53-54	Fonction : Entreprise	N° de : Art. 53-54
Organisme : Alouette	Adresse :	N° de téléphone : #
Nom personne *à rappeler* : ou IDEM à précédant ☐	Fonction :	N° de téléphone : #
Organisme :	Adresse :	N° de téléphone : #
Nom du responsable présumé de l'urgence (si différent) : (personne ou cie)	Adresse :	N° de téléphone : #

SIGNALEMENT TRANSFÉRÉ EN : IMMÉDIAT ☑ / DIFFÉRÉ ☐

N° de région : 09	Heure d'alerte à l'intervenant de garde UE : 11:17
Nom de l'intervenant de garde UE : Frédéric Bado	Heure du retour d'appel :

Commentaires : Aviser lors du retour à la normale en IMMÉDIA.

Traitement du cas par le COG terminé à (heure) :

SECTION À L'USAGE D'UE SEULEMENT

Intervention : ☐ Signalement ☒ Téléphonique ☐ Terrain	☐ Dossier transféré au CCEQ, secteur : ----- ☐ Dossier transféré autre secteur :

Voici quelques informations complémentaires concernant l'arrêt d'alimentation d'alumine prolongé au CTG Extension 18 cuves qui a eu lieu ce matin, le 3 février 2023 : Cause : Le CTG a été arrêté pour des travaux planifiés d'entretien mécanique sur un ventilateur de fluidisation (2324-FA-708). Les travaux ont été plus longs que prévu. Durée de l'arrêt : 8h34 à 11h22. Émissions : Fluorures d'hydrogène (HF)

Signature intervenant UE : _____ Date : 2023-03-02

Commentaires :

Signature coordonnateur UE : _____ Date : _____

COMPTE-RENDU APPEL LIGNE UE

Urgence-Environnement Québec

# Intervention SAGO (UE) : 301660876	
# C.R. COG : 09-UE-S-230203-94	
Signalement rattaché à (# C.R. COG) :	

ALERTE Ligne UE ☑ ou Ligne COG ☐

Date de l'appel au COG : 2023-02-03	Heure réception appel : 20:26	Reçu par : Atif Zouhir
Date de l'évènement : 2023-02-03	Heure de l'évènement : 18:21	Remarque(s) :

LOCALISATION DE L'ÉVÈNEMENT

Nom de la ville : Sept-Îles N° de la ville : 97007	Adresse de l'évènement : 400 Chemin de la Pointe-Noire, Sept-Îles G4R4K3	Précision sur la localisation (point de repère) : -66.44321471, 50.15743046
Milieu touché 1 : air / 2 : / 3 : / 4 : Précisions milieu touché :		Présence de cours d'eau à proximité : Non ☑ / Oui ☐ Si oui, nom(s) :

TYPE D'ÉVÈNEMENT

Type d'évènement : Fuite ou rejet de gaz	Autre : gaz fluoré
Situation maitrisée : Oui ☐ Non (Risque d'aggravation) ☑	Précisions :
Description sommaire de l'évènement : gaz fluoré . panne du ctg nord est , cause non connue pour le moment	
Intervenants sur place ou appelés (pompiers, policiers, récupérateurs, signaleurs, Ministère, etc.) :	

PRODUIT(S) EN CAUSE

Produit(s) en cause : Gaz	Détail : gaz fluoré	Qté déversée : inconnue	Qté réservoir (si connu) :
Produit(s) en cause :	Détail :	Qté déversée :	Qté réservoir (si connu) :
Produit(s) en cause :	Détail :	Qté déversée :	Qté réservoir (si connu) :
Produit(s) en cause **(autres)** :		Qté déversée :	Qté réservoir (si connu) :
Remarque (produit(s) en cause et quantité(s)) :			

COORDONNÉES

Nom interlocuteur (signalement) : Art. 53 54 Art. 53-54	Fonction : Entreprise	N° de : Art. 53-54
Organisme : Aluminerie alouette	Adresse :	N° de téléphone : #
Nom personne *à rappeler* : ou IDEM à précédant ☐	Fonction :	N° de téléphone : #
Organisme :	Adresse :	N° de téléphone : #
Nom du responsable présumé de l'urgence (si différent) : (personne ou cie)	Adresse :	N° de téléphone : #

SIGNALEMENT TRANSFÉRÉ EN : IMMÉDIAT ☑ / DIFFÉRÉ ☐

N° de région : 09	Heure d'alerte à l'intervenant de garde UE : 20:32
Nom de l'intervenant de garde UE : Frédéric Bado	Heure du retour d'appel :
Commentaires :	
Traitement du cas par le COG terminé à (heure) : 20:35	

SECTION À L'USAGE D'UE SEULEMENT

Intervention : ☐ Signalement ☒ Téléphonique ☐ Terrain	☐ Dossier transféré au CCEQ, secteur : ----- ☐ Dossier transféré autre secteur :

Commentaires : Arrêt du CTG NE ; Émissions : Fluorures d'hydrogène ;Cause : Fautes sur différentes vannes de procédé. Les nombreuses difficultés pour redémarrer l'alimentation sont sous enquête.

Signature intervenant UE : _____ Date : 2023-03-02

Commentaires :

Signature coordonnateur UE : _____ Date : _____

COMPTE-RENDU APPEL LIGNE UE

Urgence-Environnement Québec

# Intervention SAGO (UE) : 301660843	
# C.R. COG : 09-UE-S-230203-42	
ALERTE Ligne UE ☑ ou Ligne COG ☐	***Signalement rattaché à (# C.R. COG) :*** 09-UE-S-230203-32

Date de l'appel au COG : 2023-02-03	Heure réception appel : 11:37	Reçu par : Marlene Bernier
Date de l'évènement : 2023-02-03	Heure de l'évènement : 10:35	Remarque(s) : Arrêt en cours lors de l'appelle.

LOCALISATION DE L'ÉVÈNEMENT

Nom de la ville : Sept-Îles N° de la ville : 97007	Adresse de l'évènement : 400 Chemin de la Pointe-Noire, Sept-Îles G4R4K3	Précision sur la localisation (point de repère) : -66.44321471, 50.15743046
Milieu touché 1 : air / 2 : / 3 : / 4 : Précisions milieu touché :		Présence de cours d'eau à proximité : Non ☑ / Oui ☐ Si oui, nom(s) :

TYPE D'ÉVÈNEMENT

Type d'évènement :	Autre :
Situation maitrisée : Oui ☐ Non (Risque d'aggravation) ☐	Précisions : CTG-18 cuve

Description sommaire de l'évènement : ** Retour a la normale 11h25 confirmé avec Henri Bois ** Arrêt d'épurateur alumine fraiche, Gaz fluorure d'hydrogène rejeté depuis 10:35h . secteur CTG-18 cuve . La maintenance se fait présentement et les gens d'Alouette vont nous aviser lors du retour à la normale.

Intervenants sur place ou appelés (pompiers, policiers, récupérateurs, signaleurs, Ministère, etc.) :

PRODUIT(S) EN CAUSE

Produit(s) en cause : Gaz	Détail : Fluorure d'hydrogène	Qté déversée : inconnue	Qté réservoir (si connu) :
Produit(s) en cause :	Détail :	Qté déversée :	Qté réservoir (si connu) :
Produit(s) en cause :	Détail :	Qté déversée :	Qté réservoir (si connu) :
Produit(s) en cause **(autres)** :		Qté déversée :	Qté réservoir (si connu) :

Remarque (produit(s) en cause et quantité(s)) :

COORDONNÉES

Nom interlocuteur (signalement) : Art. 53 54 Art. 53 5	Fonction : Entreprise	N° de : Art. 53-54
Organisme : Alouette	Adresse :	N° de téléphone : #
Nom personne *à rappeler* : ou IDEM à précédant ☐	Fonction :	N° de téléphone : #
Organisme :	Adresse :	N° de téléphone : #
Nom du responsable présumé de l'urgence (si différent) : (personne ou cie)	Adresse :	N° de téléphone : #

SIGNALEMENT TRANSFÉRÉ EN : IMMÉDIAT ☑ / DIFFÉRÉ ☐

N° de région : 09	Heure d'alerte à l'intervenant de garde UE : 11:38
Nom de l'intervenant de garde UE : Frédéric Bado	Heure du retour d'appel :

Commentaires : Aviser lors du retour à la normale en IMMÉDIA.

Traitement du cas par le COG terminé à (heure) :

SECTION À L'USAGE D'UE SEULEMENT

Intervention : ☐ Signalement ☒ Téléphonique ☐ Terrain	☐ Dossier transféré au CCEQ, secteur : ----- ☐ Dossier transféré autre secteur :

Commentaires : Retour à la normale à 11h25

Signature intervenant UE : _____ Date : 2023-03-02

Commentaires :

Signature coordonnateur UE : _____ Date : _____

Urgence-Environnement Québec

COMPTE-RENDU APPEL LIGNE UE

 # Intervention SAGO (UE) : 301660901

 # C.R. COG : 09-UE-S-230204-9

Signalement rattaché à (# C.R. COG) :

ALERTE Ligne UE ☑ ou Ligne COG ☐

Date de l'appel au COG : 2023-02-04	Heure réception appel : 07:51	Reçu par : Guillaume Bolduc
Date de l'évènement : 2023-02-04	Heure de l'évènement : 05:42	Remarque(s) :

LOCALISATION DE L'ÉVÈNEMENT

Nom de la ville : Sept-Îles N° de la ville : 97007	Adresse de l'évènement : 400 Chemin de la Pointe-Noire, Sept-Îles G4R4K3	Précision sur la localisation (point de repère) : -66.44321471, 50.15743046
Milieu touché 1 : air / 2 : / 3 : / 4 : Précisions milieu touché :		Présence de cours d'eau à proximité : Non ☑ / Oui ☐ Si oui, nom(s) :

TYPE D'ÉVÈNEMENT

Type d'évènement : Rejets atmosphériques indust. - Arrêt épurateur	Autre :
Situation maitrisée : Oui ☐ Non (Risque d'aggravation) ☐	Précisions :

Description sommaire de l'évènement : arrêt d'alumine fraîche dans le CTG nord-est / cause probable : froid / plusieurs arrêts ont eu lieu au cours de la nuit

Intervenants sur place ou appelés (pompiers, policiers, récupérateurs, signaleurs, Ministère, etc.) :

PRODUIT(S) EN CAUSE

Produit(s) en cause : Gaz	Détail : fluorure d'hydrogène	Qté déversée :	Qté réservoir (si connu) :
Produit(s) en cause :	Détail :	Qté déversée :	Qté réservoir (si connu) :
Produit(s) en cause :	Détail :	Qté déversée :	Qté réservoir (si connu) :
Produit(s) en cause **(autres)** :		Qté déversée :	Qté réservoir (si connu) :

Remarque (produit(s) en cause et quantité(s)) :

COORDONNÉES

Nom interlocuteur (signalement) : Art. 53-54	Fonction : Entreprise	N° de : Art. 53-54
Organisme : aluminerie alouette	Adresse :	N° de téléphone : #
Nom personne *à rappeler* : ou IDEM à précédant ☑	Fonction :	N° de téléphone : #
Organisme :	Adresse :	N° de téléphone : #
Nom du responsable présumé de l'urgence (si différent) : (personne ou cie)	Adresse :	N° de téléphone : #

SIGNALEMENT TRANSFÉRÉ EN : IMMÉDIAT ☑ / DIFFÉRÉ ☐

N° de région : 09	Heure d'alerte à l'intervenant de garde UE : 07:57
Nom de l'intervenant de garde UE : Frederic Bado	Heure du retour d'appel :

Commentaires :

Traitement du cas par le COG terminé à (heure) : 08:01

SECTION À L'USAGE D'UE SEULEMENT

Intervention : ☐ Signalement ☒ Téléphonique ☐ Terrain	☐ Dossier transféré au CCEQ, secteur : ----- ☐ Dossier transféré autre secteur :

Commentaires : Arrêt du CTG NE ; Émissions : Fluorures d'hydrogène ; Cause : Fautes sur différentes vannes de procédé. Les nombreuses difficultés pour redémarrer l'alimentation sont sous enquête.

Signature intervenant UE : _____ Date : 2023-03-02

Commentaires :

Signature coordonnateur UE : _____ Date : _____

COMPTE-RENDU APPEL LIGNE UE

Urgence-Environnement Québec

# Intervention SAGO (UE) : 301660901	
# C.R. COG : 09-UE-S-230204-34	
ALERTE Ligne UE ☑ ou Ligne COG ☐	***Signalement rattaché à (# C.R. COG) :*** 09-UE-S-230204-9

Date de l'appel au COG : 2023-02-04	Heure réception appel : 14:51	Reçu par : Guillaume Bolduc
Date de l'évènement : 2023-02-04	Heure de l'évènement : 05:42	Remarque(s) :

LOCALISATION DE L'ÉVÈNEMENT

Nom de la ville : Sept-Îles N° de la ville : 97007	Adresse de l'évènement : 400 Chemin de la Pointe-Noire, Sept-Îles G4R4K3	Précision sur la localisation (point de repère) : -66.44321471, 50.15743046
Milieu touché 1 : air / 2 : / 3 : / 4 : Précisions milieu touché :		Présence de cours d'eau à proximité : Non ☑ / Oui ☐ Si oui, nom(s) :

TYPE D'ÉVÈNEMENT

Type d'évènement : Rejets atmosphériques indust. - Arrêt épurateur	Autre :
Situation maitrisée : Oui ☑ Non (Risque d'aggravation) ☐	Précisions : terminé

Description sommaire de l'évènement : arrêt d'alumine fraîche dans le CTG nord-est / cause probable : froid / plusieurs arrêts ont eu lieu au cours de la nuit **********SUIVI: rétablissement à 14:47

Intervenants sur place ou appelés (pompiers, policiers, récupérateurs, signaleurs, Ministère, etc.) :

PRODUIT(S) EN CAUSE

Produit(s) en cause : Gaz	Détail : fluorure d'hydrogène	Qté déversée :	Qté réservoir (si connu) :
Produit(s) en cause :	Détail :	Qté déversée :	Qté réservoir (si connu) :
Produit(s) en cause :	Détail :	Qté déversée :	Qté réservoir (si connu) :
Produit(s) en cause **(autres)** :		Qté déversée :	Qté réservoir (si connu) :

Remarque (produit(s) en cause et quantité(s)) :

COORDONNÉES

Nom interlocuteur (signalement) : Art. 53-54	Fonction : Entreprise	N° de : Art. 53-54
Organisme : aluminerie alouette	Adresse :	N° de téléphone : #
Nom personne *à rappeler* : ou IDEM à précédant ☑	Fonction :	N° de téléphone : #
Organisme :	Adresse :	N° de téléphone : #
Nom du responsable présumé de l'urgence (si différent) : (personne ou cie)	Adresse :	N° de téléphone : #

SIGNALEMENT TRANSFÉRÉ EN : IMMÉDIAT ☐ / DIFFÉRÉ ☑

N° de région : 09	Heure d'alerte à l'intervenant de garde UE :
Nom de l'intervenant de garde UE : Frederic Bado	Heure du retour d'appel :

Commentaires :

Traitement du cas par le COG terminé à (heure) : 14:52

SECTION À L'USAGE D'UE SEULEMENT

Intervention : ☐ Signalement ☒ Téléphonique ☐ Terrain	☐ Dossier transféré au CCEQ, secteur : ----- ☐ Dossier transféré autre secteur :

Commentaires : Retour à la normale à 14h47.

Signature intervenant UE : _____ Date : 2023-03-02

Commentaires :

Signature coordonnateur UE : _____ Date : _____

COMPTE-RENDU APPEL LIGNE UE

Urgence-Environnement Québec

 # Intervention SAGO (UE) : 301661769

 # C.R. COG : 09-UE-S-230221-76

Signalement rattaché à (# C.R. COG) : 09-UE-S-230221-69

ALERTE Ligne UE ☑ ou Ligne COG ☐

Date de l'appel au COG : 2023-02-21	Heure réception appel : 20:31	Reçu par : Abdoullah Diop
Date de l'évènement : 2023-02-21	Heure de l'évènement : 16:12	Remarque(s) :

LOCALISATION DE L'ÉVÈNEMENT

Nom de la ville : Sept-Îles N° de la ville : 97007	Adresse de l'évènement : 400 Chemin de la Pointe-Noire, Sept-Îles G4R4K3	Précision sur la localisation (point de repère) : -66.44321471, 50.15743046
Milieu touché 1 : air / 2 : / 3 : / 4 : Précisions milieu touché :		Présence de cours d'eau à proximité : Non ☑ / Oui ☐ Si oui, nom(s) :

TYPE D'ÉVÈNEMENT

Type d'évènement : Déversement ou fuite (autre)	Autre :
Situation maitrisée : Oui ☐ Non (Risque d'aggravation) ☐	Précisions :

Description sommaire de l'évènement : Arrêt d'épurateur, n'est pas sûre ce qui s'est passé. Épurateur CTF2 arrêt complet, tirage naturel, arrêt des ventilateur début 16h12 retour à la normale à 20H01

Intervenants sur place ou appelés (pompiers, policiers, récupérateurs, signaleurs, Ministère, etc.) :

PRODUIT(S) EN CAUSE

Produit(s) en cause : Matières en suspension	Détail : poussière de coke	Qté déversée :	Qté réservoir (si connu) :
Produit(s) en cause :	Détail :	Qté déversée :	Qté réservoir (si connu) :
Produit(s) en cause :	Détail :	Qté déversée :	Qté réservoir (si connu) :
Produit(s) en cause **(autres)** :		Qté déversée :	Qté réservoir (si connu) :

Remarque (produit(s) en cause et quantité(s)) :

COORDONNÉES

Nom interlocuteur (signalement) : Art. 53 54	Fonction : Entreprise	N° de : Art. 53-54
Organisme : Aluminerie Alouette	Adresse :	N° de téléphone : #
Nom personne *à rappeler* : ou IDEM à précédant ☑	Fonction :	N° de téléphone : #
Organisme :	Adresse :	N° de téléphone : #
Nom du responsable présumé de l'urgence (si différent) : (personne ou cie)	Adresse :	N° de téléphone : #

SIGNALEMENT TRANSFÉRÉ EN : IMMÉDIAT ☐ / DIFFÉRÉ ☑

N° de région : 09	Heure d'alerte à l'intervenant de garde UE : 17:58
Nom de l'intervenant de garde UE : Joanie Tremblay	Heure du retour d'appel :

Commentaires :

Traitement du cas par le COG terminé à (heure) : 18:00

SECTION À L'USAGE D'UE SEULEMENT

Intervention : ☐ Signalement ☒ Téléphonique ☐ Terrain	☐ Dossier transféré au CCEQ, secteur : ----- ☐ Dossier transféré autre secteur :

Courriel pour arrets éputateur.pdf

Commentaires : Voir courriel pour information. Il s'agit d'un arrêt non planifié.

Signature intervenant UE : Joanie Tremblay Date : 2023-03-07

Commentaires :

Signature coordonnateur UE : _____ Date : _____

COMPTE-RENDU APPEL LIGNE UE

Urgence-Environnement Québec

 # Intervention SAGO (UE) : 301662066

 # C.R. COG : 09-UE-S-230129-14

Signalement rattaché à (# C.R. COG) :

ALERTE Ligne UE ☑ ou Ligne COG ☐

Date de l'appel au COG : 2023-01-29	Heure réception appel : 13:37	Reçu par : Audrey Nadeau
Date de l'évènement :	Heure de l'évènement :	Remarque(s) : depuis une semaine

LOCALISATION DE L'ÉVÈNEMENT

Nom de la ville : Sept-Îles N° de la ville : 97007	Adresse de l'évènement : 400 Chemin de la Pointe-Noire, Sept-Îles G4R4K3	Précision sur la localisation (point de repère) : -66.44321471, 50.15743046
Milieu touché 1 : air / 2 : / 3 : / 4 : Précisions milieu touché :		Présence de cours d'eau à proximité : Non ☑ / Oui ☐ Si oui, nom(s) :

TYPE D'ÉVÈNEMENT

Type d'évènement : Fuite ou rejet de gaz	Autre :
Situation maitrisée : Oui ☐ Non (Risque d'aggravation) ☐	Précisions : CTF1

Description sommaire de l'évènement : Arrêt de l'épurateur causé par un problème avec le refroidissement de l'air problème déjà déclaré depuis une semaine mais qui est toujours en cours par alternance Rejet de fumées de combustion et de poussière de coke début à 13h05 retour à 13h15

Intervenants sur place ou appelés (pompiers, policiers, récupérateurs, signaleurs, Ministère, etc.) :

PRODUIT(S) EN CAUSE

Produit(s) en cause :	Détail :	Qté déversée :	Qté réservoir (si connu) :
Produit(s) en cause :	Détail :	Qté déversée :	Qté réservoir (si connu) :
Produit(s) en cause :	Détail :	Qté déversée :	Qté réservoir (si connu) :
Produit(s) en cause **(autres)** :		Qté déversée :	Qté réservoir (si connu) :

Remarque (produit(s) en cause et quantité(s)) :

COORDONNÉES

Nom interlocuteur (signalement) : Art. 53-54 Art. 53-54	Fonction : Entreprise	N° de : Art. 53-54
Organisme : Alouette	Adresse :	N° de téléphone : #
Nom personne *à rappeler* : ou IDEM à précédant ☐	Fonction :	N° de téléphone : #
Organisme :	Adresse :	N° de téléphone : #
Nom du responsable présumé de l'urgence (si différent) : (personne ou cie)	Adresse :	N° de téléphone : #

SIGNALEMENT TRANSFÉRÉ EN : IMMÉDIAT ☑ / DIFFÉRÉ ☐

N° de région : 09	Heure d'alerte à l'intervenant de garde UE : 13:41
Nom de l'intervenant de garde UE : Jocelyn Côté	Heure du retour d'appel : 13:42

Commentaires :

Traitement du cas par le COG terminé à (heure) : 13:45

SECTION À L'USAGE D'UE SEULEMENT

Intervention : ☐ Signalement ☒ Téléphonique ☐ Terrain	☐ Dossier transféré au CCEQ, secteur : ----- ☐ Dossier transféré autre secteur :

Commentaires :

Arrêts d'épurateurs
(Aluminerie Alouette)

Bonjour Guillaume,

Voici quelques informations supplémentaires concernant les arrêts d'épurateurs non planifiés qui se sont produits la fin de semaine passée.

Samedi 28 janvier 2023 :

- Épurateur : CTG nord-ouest (Arrêt d'alimentation en alumine fraîche prolongé)
- Durée : 12h53 à 15h35
- Émissions : Fluorures d'hydrogène (aucune émission de poussières, car elles ont été captées par les filtres du CTG)
- Cause : L'opérateur a dû arrêter d'urgence l'alimentation en alumine fraîche du CTG afin de débloquer le tamis vibrant qui s'était rempli de petits grains.

Dimanche 29 janvier 2023 :

- **Épurateur : CTF-1 (tirage forcé)**
- **Durée :**
  - **13h13 à 13h30**
  - **15h05 à 15h15**
- **Émissions : Poussières visibles de coke et fumées de combustion**
- **Cause : Une diminution d'alimentation d'air comprimé a provoqué la diminution de la pression de l'eau dans la tour de refroidissement des gaz du CTF-1. Ainsi, la température élevée des fumées à la sortie de la tour de refroidissement a basculé le CTF en tirage forcé.**

À noter : Pour les prochains arrêts d'épurateur et déversements, j'enverrai uniquement un courriel à urgencedr09@environnement.gouv.qc.ca tel que discuté avec Mme Martine Baron ce matin. La direction s'occupera de relayer l'information aux personnes concernées si cela vous convient.

N'hésitez pas à communiquer avec moi pour toutes questions.
Bonne journée!

Signature intervenant UE : _____ Date : 2023-03-08
Jocelyn Côté

Commentaires :

Signature coordonnateur UE : _____ Date : _____

COMPTE-RENDU APPEL LIGNE UE

Urgence-Environnement Québec

 # Intervention SAGO (UE) : 301665468

 # C.R. COG : 09-UE-S-230308-6

Signalement rattaché à (# C.R. COG) :

ALERTE Ligne UE ☑ ou Ligne COG ☐

Date de l'appel au COG : 2023-03-08	Heure réception appel : 07:55	Reçu par : Pierre Gilbert
Date de l'évènement : 2023-03-08	Heure de l'évènement : 07:45	Remarque(s) : Vont nous aviser lors du retour à la normale.

LOCALISATION DE L'ÉVÈNEMENT

Nom de la ville : Sept-Îles N° de la ville : 97007	Adresse de l'évènement : 400 Chemin de la Pointe-Noire, Sept-Îles G4R4K3	Précision sur la localisation (point de repère) : -66.44321471, 50.15743046

Milieu touché			Présence de cours d'eau à proximité : Non ☑ / Oui ☐ Si oui, nom(s) :
1 : air	2 :	3 :	4 :
Précisions milieu touché :			

TYPE D'ÉVÈNEMENT

Type d'évènement : Fuite ou rejet de gaz	Autre :
Situation maitrisée : Oui ☑ Non (Risque d'aggravation) ☐	Précisions :
Description sommaire de l'évènement : Début d'arrêt du CTF1. Rejet de fumée de coke et combustion.	
Intervenants sur place ou appelés (pompiers, policiers, récupérateurs, signaleurs, Ministère, etc.) :	

PRODUIT(S) EN CAUSE

Produit(s) en cause : Fumée	Détail : Fumée de coke et combustion	Qté déversée : inconnu	Qté réservoir (si connu) :
Produit(s) en cause :	Détail :	Qté déversée :	Qté réservoir (si connu) :
Produit(s) en cause :	Détail :	Qté déversée :	Qté réservoir (si connu) :
Produit(s) en cause **(autres)** :		Qté déversée :	Qté réservoir (si connu) :
Remarque (produit(s) en cause et quantité(s)) :			

COORDONNÉES

Nom interlocuteur (signalement) : Art. 53 54 Art. 53 5	Fonction : Entreprise	N° de : Art. 53-54
Organisme : Alouette Sept-Iles	Adresse :	N° de téléphone : #
Nom personne *à rappeler* : Art. 53-54 ou IDEM à précédant ☐	Fonction :	N° de téléphone : #
Organisme :	Adresse :	N° de téléphone : #
Nom du responsable présumé de l'urgence (si différent) : (personne ou cie)	Adresse :	N° de téléphone : #

SIGNALEMENT TRANSFÉRÉ EN : IMMÉDIAT ☑ / DIFFÉRÉ ☐

N° de région : 09	Heure d'alerte à l'intervenant de garde UE : 08:12
Nom de l'intervenant de garde UE : Guillaume Carreau Lacasse	Heure du retour d'appel :
Commentaires : Aviser du retour à la normale en différé s.v.p.	
Traitement du cas par le COG terminé à (heure) :	

SECTION À L'USAGE D'UE SEULEMENT

Intervention : ☐ Signalement ☒ Téléphonique ☐ Terrain	☐ Dossier transféré au CCEQ, secteur : ----- ☐ Dossier transféré autre secteur :

Commentaires : Des travaux d'entretien sont prévus le mercredi 8 mars 2023 au CTF-1 et le jeudi 9 mars au CTF-2. Pour chaque CTF, on prévoit un arrêt en tirage forcé de 7h30 à 11h30 approximativement afin de nettoyer les gaines d'aspiration. Durant cette période, des poussières visibles de carbone et des gaz de combustion seront émis dans l'atmosphère par la cheminée et les évents de toit des fours. À noter que les travaux sont nécessaires pour le bon fonctionnement des CTF et permettent d'éviter des arrêts imprévus. Nous suivons les conditions météorologiques de près afin de s'assurer qu'elles soient favorables et que les travaux n'incommodent pas notre entourage. Au besoin, les arrêts seront reportés à une date ultérieure. Le CTF-1 a été en arrêt de 7h45 à 11h20.

Signature intervenant UE : _____ _____ Date : 2023-03-17

Commentaires :

Signature coordonnateur UE : _____ Date : _____

COMPTE-RENDU APPEL LIGNE UE

Urgence-Environnement Québec

# Intervention SAGO (UE) : 301671146	
# C.R. COG : 09-UE-S-230419-4	
ALERTE Ligne UE ☑ ou Ligne COG ☐	***Signalement rattaché à (# C.R. COG) :***

Date de l'appel au COG : 2023-04-19	Heure réception appel : 07:09	Reçu par : Pierre Gilbert
Date de l'évènement : 2023-04-19	Heure de l'évènement : 06:55	Remarque(s) :

LOCALISATION DE L'ÉVÈNEMENT

Nom de la ville : Sept-Îles N° de la ville : 97007	Adresse de l'évènement : 400 Chemin de la Pointe-Noire, Sept-Îles G4R4K3	Précision sur la localisation (point de repère) : -66.44321471, 50.15743046
Milieu touché 1 : air / 2 : / 3 : / 4 : Précisions milieu touché :		Présence de cours d'eau à proximité : Non ☑ / Oui ☐ Si oui, nom(s) :

TYPE D'ÉVÈNEMENT

Type d'évènement :	Autre :
Situation maitrisée : Oui ☑ Non (Risque d'aggravation) ☐	Précisions :

Description sommaire de l'évènement : Arrêt non planifié d'épurateur, cause inconnue pour l'instant, l'arrêt s'est fait de 06h55 à 07h00. Rejet dans l'atmosphère de poussière de coke et fumée de combustion.

Intervenants sur place ou appelés (pompiers, policiers, récupérateurs, signaleurs, Ministère, etc.) :

PRODUIT(S) EN CAUSE

Produit(s) en cause : Poussières	Détail : Coke	Qté déversée : inconnue	Qté réservoir (si connu) :
Produit(s) en cause : Fumée	Détail : combustion	Qté déversée : inconnue	Qté réservoir (si connu) :
Produit(s) en cause :	Détail :	Qté déversée :	Qté réservoir (si connu) :
Produit(s) en cause **(autres)** :		Qté déversée :	Qté réservoir (si connu) :

Remarque (produit(s) en cause et quantité(s)) :

COORDONNÉES

Nom interlocuteur (signalement) : Justine St-Gelais	Fonction : Entreprise	N° de : 418-350-1390 #
Organisme : Alouette	Adresse :	N° de téléphone : #
Nom personne *à rappeler* : ou IDEM à précédant ☑	Fonction :	N° de téléphone : #
Organisme :	Adresse :	N° de téléphone : #
Nom du responsable présumé de l'urgence (si différent) : (personne ou cie)	Adresse :	N° de téléphone : #

SIGNALEMENT TRANSFÉRÉ EN : IMMÉDIAT ☑ / DIFFÉRÉ ☐

N° de région : 09	Heure d'alerte à l'intervenant de garde UE : 07:19
Nom de l'intervenant de garde UE : Salmata Tamboura	Heure du retour d'appel :

Commentaires :

Traitement du cas par le COG terminé à (heure) :

SECTION À L'USAGE D'UE SEULEMENT

Intervention : ☐ Signalement ☐ Téléphonique ☐ Terrain	☐ Dossier transféré au CCEQ, secteur : ----- ☐ Dossier transféré autre secteur :

Commentaires : En immédiat du COG, j'appelle l'intervenant qui me dit qu'elle enverrait les détails de l'incident par courriel.

À 14h47 le 19 avril 2023, je reçois le courriel de l'intervenant avec les informations suivants :

- <u>Tirage forcé</u>
  - 6h55 à 7h00
  - 7h10 à 7h15
- <u>Tirage naturel</u>

- 7h15 à 8h45

- Cause : Perte d'alimentation en eau de refroidissement, ce qui a provoqué une haute température des gaz menant aux arrêts CTF.
- Émissions : Poussières de coke et fumées de combustion

Signature intervenant UE : _____ Date : _____2023-04-19____

Salmata Tamboura

Commentaires :

Signature coordonnateur UE : _____ Date : _____

COMPTE-RENDU APPEL LIGNE UE

Urgence-Environnement Québec

# Intervention SAGO (UE) : 301671159	
# C.R. COG : 09-UE-S-230419-8	
ALERTE Ligne UE ☑ ou Ligne COG ☐	***Signalement rattaché à (# C.R. COG) :*** 09-UE-S-230419-4

Date de l'appel au COG : 2023-04-19	Heure réception appel : 07:22	Reçu par : Meng Yu Qi
Date de l'évènement : 2023-04-19	Heure de l'évènement : 06:55	Remarque(s) :

LOCALISATION DE L'ÉVÈNEMENT

Nom de la ville : Sept-Îles N° de la ville : 97007	Adresse de l'évènement : 400 Chemin de la Pointe-Noire, Sept-Îles G4R4K3	Précision sur la localisation (point de repère) : -66.44321471, 50.15743046
Milieu touché 1 : air / 2 : / 3 : / 4 : Précisions milieu touché :		Présence de cours d'eau à proximité : Non ☑ / Oui ☐ Si oui, nom(s) :

TYPE D'ÉVÈNEMENT

Type d'évènement :	Autre :
Situation maitrisée : Oui ☑ Non (Risque d'aggravation) ☐	Précisions :

Description sommaire de l'évènement : Arrêt non planifié d'épurateur, cause inconnue pour l'instant, l'arrêt s'est fait de 06h55 à 07h00. Rejet dans l'atmosphère de poussière de coke et fumée de combustion. ACUNE IDÉE SUR LA CAUSE ENCORE

Intervenants sur place ou appelés (pompiers, policiers, récupérateurs, signaleurs, Ministère, etc.) :

PRODUIT(S) EN CAUSE

Produit(s) en cause : Poussières	Détail : Coke	Qté déversée : inconnue	Qté réservoir (si connu) :
Produit(s) en cause : Fumée	Détail : combustion	Qté déversée : inconnue	Qté réservoir (si connu) :
Produit(s) en cause :	Détail :	Qté déversée :	Qté réservoir (si connu) :
Produit(s) en cause **(autres)** :		Qté déversée :	Qté réservoir (si connu) :

Remarque (produit(s) en cause et quantité(s)) :

COORDONNÉES

Nom interlocuteur (signalement) : Justine St-Gelais	Fonction : Entreprise	N° de : 418-350-1390 #
Organisme : Alouette	Adresse :	N° de téléphone : #
Nom personne *à rappeler* : ou IDEM à précédant ☑	Fonction :	N° de téléphone : #
Organisme :	Adresse :	N° de téléphone : #
Nom du responsable présumé de l'urgence (si différent) : (personne ou cie)	Adresse :	N° de téléphone : #

SIGNALEMENT TRANSFÉRÉ EN : IMMÉDIAT ☑ / DIFFÉRÉ ☐

N° de région : 09	Heure d'alerte à l'intervenant de garde UE :
Nom de l'intervenant de garde UE : Salmata Tamboura	Heure du retour d'appel :

Commentaires :

Traitement du cas par le COG terminé à (heure) :

SECTION À L'USAGE D'UE SEULEMENT

Intervention : ☐ Signalement ☐ Téléphonique ☐ Terrain	☐ Dossier transféré au CCEQ, secteur : ----- ☐ Dossier transféré autre secteur :

Commentaires : En immédiat du COG, j'appelle l'intervenant qui me dit qu'elle enverrait les détails de l'incident par courriel.

À 14h47 le 19 avril 2023, je reçois le courriel de l'intervenant avec les informations suivants :

- <u>Tirage forcé</u>
  - 6h55 à 7h00
  - 7h10 à 7h15
- <u>Tirage naturel</u>

- 7h15 à 8h45

- Cause : Perte d'alimentation en eau de refroidissement, ce qui a provoqué une haute température des gaz menant aux arrêts CTF.
- Émissions : Poussières de coke et fumées de combustion

Signature intervenant UE : _____ Date : _____2023-04-19____

Salmata Tamboura

Commentaires :

Signature coordonnateur UE : _____ Date : _____

COMPTE-RENDU APPEL LIGNE UE

Urgence-Environnement Québec

# Intervention SAGO (UE) : 301671169	
# C.R. COG : 09-UE-S-230420-7	
ALERTE Ligne UE ☑ ou Ligne COG ☐	***Signalement rattaché à (# C.R. COG) :***
Date de l'appel au COG : 2023-04-20	Heure réception appel : 08:27	Reçu par : Abdoullah Diop
Date de l'évènement :	Heure de l'évènement : 08:20	Remarque(s) :

LOCALISATION DE L'ÉVÈNEMENT

Nom de la ville : Sept-Îles N° de la ville : 97007	Adresse de l'évènement : 400 Chemin de la Pointe-Noire, Sept-Îles G4R4K3	Précision sur la localisation (point de repère) : -66.44321471, 50.15743046
Milieu touché 1 : 2 : 3 : 4 : Précisions milieu touché :		Présence de cours d'eau à proximité : Non ☑ / Oui ☐ Si oui, nom(s) :

TYPE D'ÉVÈNEMENT

Type d'évènement :	Autre :
Situation maitrisée : Oui ☐ Non (Risque d'aggravation) ☐	Précisions :
Description sommaire de l'évènement : épurateur: CTG-NORD OUEST ARRÊT À 8H20	
Intervenants sur place ou appelés (pompiers, policiers, récupérateurs, signaleurs, Ministère, etc.) :	

PRODUIT(S) EN CAUSE

Produit(s) en cause :	Détail :	Qté déversée :	Qté réservoir (si connu) :
Produit(s) en cause :	Détail :	Qté déversée :	Qté réservoir (si connu) :
Produit(s) en cause :	Détail :	Qté déversée :	Qté réservoir (si connu) :
Produit(s) en cause **(autres)** :		Qté déversée :	Qté réservoir (si connu) :
Remarque (produit(s) en cause et quantité(s)) :			

COORDONNÉES

Nom interlocuteur (signalement) : Art. 53-54	Fonction : Entreprise	N° de : Art. 53-54
Organisme : Aluminerie alouette	Adresse :	N° de téléphone : #
Nom personne *à rappeler* : ou IDEM à précédant ☐	Fonction :	N° de téléphone : #
Organisme :	Adresse :	N° de téléphone : #
Nom du responsable présumé de l'urgence (si différent) : (personne ou cie)	Adresse :	N° de téléphone : #

SIGNALEMENT TRANSFÉRÉ EN : IMMÉDIAT ☑ / DIFFÉRÉ ☐

N° de région : 09	Heure d'alerte à l'intervenant de garde UE :
Nom de l'intervenant de garde UE : Salmata Tamboura	Heure du retour d'appel :
Commentaires :	
Traitement du cas par le COG terminé à (heure) :	

SECTION À L'USAGE D'UE SEULEMENT

Intervention : ☐ Signalement ☐ Téléphonique ☐ Terrain	☐ Dossier transféré au CCEQ, secteur : ----- ☐ Dossier transféré autre secteur :

Commentaires : Voici un résumé de l'arrêt

- Arrêt d'alimentation en alumine fraîche CTG Nord-Ouest : 08 :14 :45
- Arrêt d'alimentation en alumine prolongé du CTG (plus de 2 heures) : 10 :14 :45

Après 10 :14 :45, des gaz fluorés (fluorures d'hydrogène) sont émis à la cheminée, les poussières continuent d'être captées par le CTG. Les concentrations ou quantités émises ne représentent pas un danger pour la santé ou l'environnement.

- Retour à la normale : 11 :18 :45

Signature intervenant UE : _____ Date : 2023-04-20

Salmata Tamboura

Commentaires :

Signature coordonnateur UE : _____ Date : _____